cosapam

Catalogo Dicembre 2023

Con noi sempre in vetta

1964
Elevation

2024
Renegade

Shadowcliff RA Gina

Horsens SSI 3103 12374-ET

Indice generale

54	ALADDIN-P		SexedSemen
55	ALLGONE-PP	new	SexedSemen
20	ALPHABET		SexedSemen
58	ANTONY		SexedSemen
21	BARCLAY		SexedSemen
22	BASIC		SexedSemen
56	BEDROCK-PP		SexedSemen
23	BIGSHOT		SexedSemen
117	BOATSHOW		SexedSemen
57	CANDY-PP	new	SexedSemen
25	CAPONE		SexedSemen
24	CAPTIVATING	new	SexedSemen
116	CHOICES		SexedSemen
59	COLOBUS		SexedSemen
61	COMRIE	new	SexedSemen
60	DATELAND		SexedSemen
26	DOC		SexedSemen
27	DURAN		SexedSemen
63	EARNEST BASS		SexedSemen
62	EAST		SexedSemen
64	ESCAPE		SexedSemen
65	ESQUIRE		SexedSemen
28	FOXCATCHER		SexedSemen
66	FREON		SexedSemen
30	GODDARD		SexedSemen
29	GRANADA		SexedSemen
68	HANX-P		SexedSemen
69	HARDY		SexedSemen
67	HAS IT ALL		SexedSemen
72	HAVEFUN-RED		SexedSemen
33	HELIX		SexedSemen
70	HIGH OOHM		SexedSemen
71	HIMESH	new	
74	HUCK		SexedSemen
73	HULU-RC		SexedSemen
31	HUSKY		SexedSemen
75	HYPNOTIC		SexedSemen
118	IMPACT	new	SexedSemen
32	JAMARCO		SexedSemen
76	KAHN	new	SexedSemen
77	KEANU	new	SexedSemen
79	KERSH	new	SexedSemen
78	LATERAL		SexedSemen
80	LEVEL		SexedSemen
36	LIONEL		SexedSemen
81	LOMBARDI	new	SexedSemen
82	LUMI	new	SexedSemen
35	LUSTER-P		SexedSemen
83	MACARONI	new	SexedSemen
34	MAGELLAN		SexedSemen
84	MAGNUM		SexedSemen
85	MASHAK		SexedSemen
86	MAXVILLE		SexedSemen
87	MAYHEM		SexedSemen
88	MECHANIC		
38	MILKY	new	SexedSemen
40	MOONSHINER		SexedSemen
89	MR BIG SHOT		SexedSemen
41	PARFECT		SexedSemen
91	PARSLY		SexedSemen
90	PARTAKE	new	SexedSemen
92	PEARCE		SexedSemen
93	PEPPY		SexedSemen
39	PERPETUAL		SexedSemen
94	PLAYOFF-P		SexedSemen
95	PYLER		SexedSemen
97	PYRO		SexedSemen
42	RAGER-RED		SexedSemen
96	RAITON		SexedSemen
99	RANGE	new	SexedSemen
98	REALE		
101	REBEL-RED	new	SexedSemen
43	RENEGADE		SexedSemen
103	RICOCHET		SexedSemen
102	ROMELU		SexedSemen
100	ROMPEN-RED		SexedSemen
44	RUPERT		SexedSemen
45	SERTOLI		SexedSemen
104	SHADO		SexedSemen
105	SLEDGEHAMMER		SexedSemen
119	SNOOPY		SexedSemen
107	SOYSAUCE		SexedSemen
106	SPINAL TAP		SexedSemen
46	SUPERDAY		
47	TAHITI		SexedSemen
109	TAMBORINE		SexedSemen
48	TAOS		SexedSemen
108	TASER		SexedSemen
110	TEK	new	
111	TENTASTIC	new	SexedSemen
49	TROOPER	new	SexedSemen
112	TUBA	new	SexedSemen
113	WAR GEAR		SexedSemen
114	ZAFAR P RED	new	SexedSemen
115	ZZ TOP		SexedSemen

Indice sezioni

20	PROVATI GTPI
54	GENOMICI GTPI
116	GENOMICI GPFT
122	BROWN
124	JERSEY
128	PRODOTTI E SERVIZI

cosapam *Legenda Loghi*

CHEESE MERITplus
Il logo rappresenta i tori con elevati tenori di grasso e proteine, trasmettono figlie che producono un latte di alta qualità.

HEALTHplus
Il logo HEALTH Plus identifica i migliori riproduttori a Wellness Trait Index™ (WT$™). Il WT$™ è un indice economico-finanziario composito che, a partire dai test CLARIFIDE® Plus Zoetis su mastiti, zoppie, metriti, ritenzioni placentari, dislocazioni dell'abomaso e chetosi, stima il contributo economico che le figlie dei tori possono dare in carriera per effetto della riduzione dei costi sanitari.

LONGEVITYplus
Con questo logo si identificano i tori con ottimi tratti gestionali che trasmettono vacche senza problemi e longeve.

MASTITIS RESISTANTplus
Questo logo identifica i tori che trasmettono figlie particolarmente resistenti alle mastiti. Il logo viene assegnato ai tori positivi ad entrambi gli indici Resistenza Mastiti Zoetis e CDCB, con indice Cellule Somatiche inferiore a 3,00.

PROFITplus
Questo logo identifica i tori che trasmettono alte produzioni di latte, grasso e proteine con una morfologia funzionale

ROBOplus
I tori ROBO Plus sono specializzati nel trasmettere figlie che necessitano di minime attenzioni, adatte ai robot di mungitura. Usando questi tori creerete la prossima generazione di vacche da reddito che meglio si adattano al vostro tipo di mungitura.

SCRplus
Questo logo identifica i tori che hanno una fertilità del seme (SCR) maggiore o uguale a 1

SHOWTYPE
Questo logo viene assegnato ai tori che trasmettono una morfologia eccellente.

SEXED SEMEN
Questo logo identifica i tori con seme sessato.

99% ATTENDIBILITÀ
Il logo 99% ATTENDIBILITÀ identifica i tori che hanno il 99% di attendibilità sia per le produzioni sia per la morfologia.

PROSSIMO PROVATO
Questo logo viene assegnato ai tori che hanno già figlie in produzione ma non sono ancora ufficialmente provati.

In copertina:

Shadowcliff RA Gina, figlia di Elevation

Horsens SSI 3103 12374-ET, figlia di Renegade

Foto sfondo: Domenico Gandaglia

TPI USA dicembre 2023

I tori Cosapam-WWS nelle classifiche Provati e Genomici

Classifica PROVATI

RANK	NOME TORO	TPI
4	TROOPER	3063
6	MILKY	3047
7	LIONEL	3042
7	PARFECT	3042
11	PERPETUAL	3020
14	RUPERT	3007
15	CRUSHER	2992
18	MOONSHINER	2972
22	TAOS	2962
25	ROZLINE	2951

Classifica GENOMICI

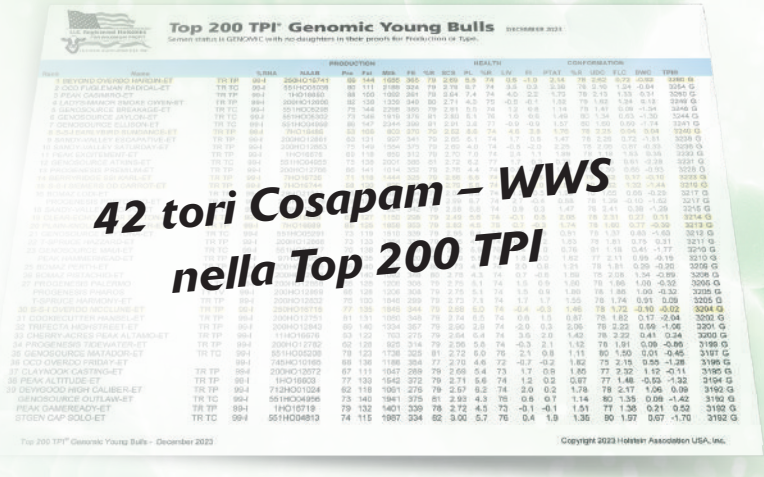

RANK	NOME TORO	TPI
1	HARDIN	3280
8	SUNDANCE	3240
14	KARL	3223
15	CARROT	3219
19	STATON	3214
20	STADER	3213
30	MCCLUNE	3204
45	SHEEPSTER	3187
50	ESPOUSE	3181
52	PHOENIX	3180

High Ranking TPI Genomic Young Bulls

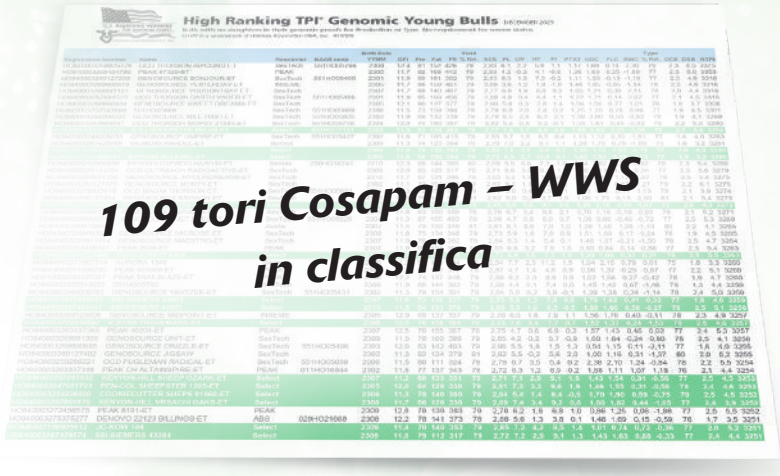

NOME TORO	TPI
MICAN	3284
US003260815572	3280
LEVEL	3280
SSI-DUCKETT 6702	3272
SSI-DUCKETT 6428	3263
SSI-SIEMERS 42862	3259
SSI-SIEMERS 43951	3258
TRADEMARK	3257
OZARK	3253
SHEEPSTER 1205	3253

Luca Santuari
Direttore
Co.S.A.P.A.M. Soc. Coop.

Gentile Allevatore,
Elevation e **Renegade** esemplificano perfettamente il percorso di Cosapam nei suoi primi sessant'anni: entrambi i riproduttori rispecchiano una 'rivoluzione genetica' nelle relative epoche.

Sessant'anni fa, nel 1964, un gruppo di Agricoltori provenienti dal Milanese e dal Lodigiano si riunì per **fondare la cooperativa Cosapam**. Dieci anni dopo il Direttore di allora, durante la fiera agricola di Verona, incontrò le rappresentanze della World Wide Sires: **iniziò così una relazione che avrebbe cambiato per sempre il livello della selezione della Frisona Italiana.** Ad oggi, non esiste certificato di qualche valore nel quale non siano presenti uno o più riproduttori Word Wide Sires.

Dia uno sguardo alla linea temporale riportata qui a lato: Cosapam può ritenersi fiera del suo percorso e dei risultati ottenuti nel **contribuire all'incremento della sostenibilità economica e ambientale degli allevamenti bovini italiani.** Desidero esprimerLe profonda gratitudine per la fiducia che Lei, insieme a tutti i Soci e Clienti, parte integrante della nostra storia, ha dimostrato nel passato e nel presente, credendo in un futuro da costruire insieme.
Presidente, Consiglio di Amministrazione, Rappresentanti, Tecnici e Dipendenti amano e credono in ciò che fanno: **essere una cooperativa fa la differenza.** Sono certo che, anche nei prossimi anni, Cosapam offrirà un importante contributo al Suo allevamento.

La lascio al catalogo che, anche questa volta, contiene **interessanti novità sia sul fronte dei riproduttori provati che su quello dei genomici**, sempre con un forte riguardo alla **fertilità del seme**. Contatti il Suo agente di zona per valutare le soluzioni più adatte alle Sue esigenze.

Colgo l'occasione per rivolgerLe i miei migliori saluti,

Luca Santuari

Alcuni momenti importanti della nostra storia

1964 Nasce la cooperativa Co.S.A.P.A.M. con sede a Milano in via San Clemente
1965 Nasce Elevation
1969 La sede Cosapam viene trasferita a Milano in via Delle Ore
1973 Inizia la collaborazione tra Cosapam e World Wide Sires
1974 Nasce Bell
1974 Cosapam ottiene l'esclusiva alla vendita in Italia della genetica statunitense WWS
1975 Cosapam è la prima azienda in Italia ad organizzare corsi di fecondazione per fecondatori laici
1976 Nasce Chairman
1978 Nasce Mark
1983 Nasce Blackstar
1983 La sede Cosapam viene trasferita a Milano in via Minturno; vengono anche offerti i primi piani di accoppiamento
1987 La sede Cosapam viene trasferita a Peschiera Borromeo (MI)
1996 Nasce Blitz
1996 Cosapam avvia il laboratorio di fecondazione in vitro per la produzione di embrioni; viene attivato anche il servizio di embryo transfer
1998 Nasce O Man
1998 Inizia la commercializzazione dei prodotti per l'igiene della mammella Alcide (ora Ecolab)
2003 Nasce Planet
2009 Nasce Bookem
2010 Nascono Epic, Mogul e Supersire
2012 Nascono Montross e Kingboy
2013 Cosapam attiva il Servizio di Fecondazione Cosapam Detect; viene commercializzato il rilevatore di calori SCR Heatime
2014 Nascono Jedi e Duke
2014 Si organizzano i primi corsi presso il Global Training Center in USA, in collaborazione con WWS
2015 Nascono Frazzled, Helix e Doc
2015 Vengono venduti i primi impianti di monitoraggio mandria CowManager
2016 Nasce Luster-P
2016 Viene avviato il servizio di Analisi Dati e Consulenza Tecnica; vengono offerti i primi test genomici in collaborazione con Zoetis
2017 Nascono Renegade e Lionel
2019 Nasce Parfect
2019 Inizia la distribuzione del software di gestione di contabilità aziendale ERGO Eco e viene ampliata l'offerta dei prodotti per il benessere animale
2020 Cosapam inizia a distribuire l'innovativo software di dairy management cloud-based Bovisync
2022 Nasce Phoenix

NxGEN

CATTURA I TREND GENETICI COME MAI PRIMA!

RICHIEDI
LO SPECIALE NxGEN DI DICEMBRE 2023 AL TUO AGENTE!

Senza precedenti, accesso anticipato alla genetica d'élite

Minimizza l'intervallo generazionale della mandria massimizzando l'incremento genetico

Tori bilanciati al top della razza per i tratti più importanti per il reddito

Genetica a prezzi ragionevoli per riproduttori eccellenti

Assicura un futuro sostenibile alla tua mandria, alla tua famiglia e al tuo reddito

RIPRODUTTORE	TPI
SUNDANCE	3240
STATON	3214
STADER	3213
MCCLUNE	3204
SHEEPSTER	3187
PHOENIX	3180
REAPER	3160
TRANSFER	3151
CRIMSON	3148
BRANHAM	3138
LOGIC	3136
ANDRI	3136
EASTON	3133
VICARIOUSLY	3132
CARTER	3119
SMOKE SIGNAL	3118
RIMBOT	3116
ICEFYRE	3111
WATSON	3110
SCAR	3102
FIONN	3093
COALTOWN	3084
SOCKS	3069
YOOKI	3061
SUNDOWN	3051
PROFESSOR	3043
MIMIC	3040

DATI USA DICEMBRE 2023

cosapam

Per maggiori informazioni contatta il tuo agente Cosapam o scrivi all'indirizzo mail: **nxgen@cosapam.it**

I numeri di un programma genetico eccellente

PROVATI

Classifica Top 100 tori Provati a TPI

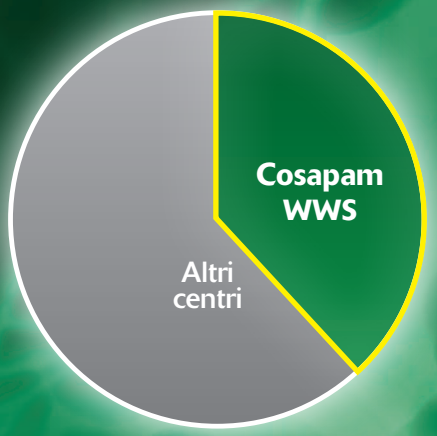

Tra i primi 100 tori,
37 sono Cosapam - WWS

GENOMICI

Classifica Top 200 tori Genomici a TPI

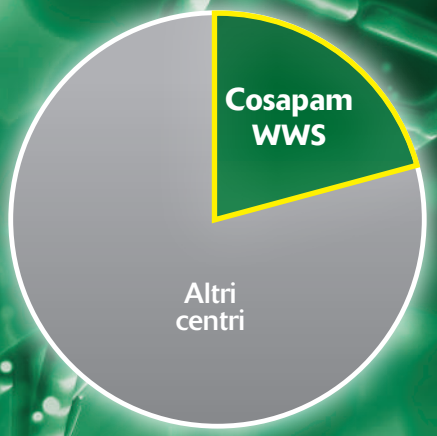

Tra i primi 200 tori,
42 sono Cosapam - WWS

FIGLIE

Top 200 High Ranking Genomic Females

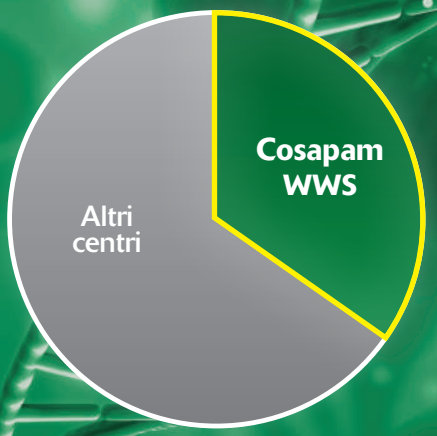

Tra le prime 200 figlie,
67 sono Cosapam - WWS

FERTILITÀ SEME

Tori Holstein attivi provati e genomici
con SCR ≥ +2,0

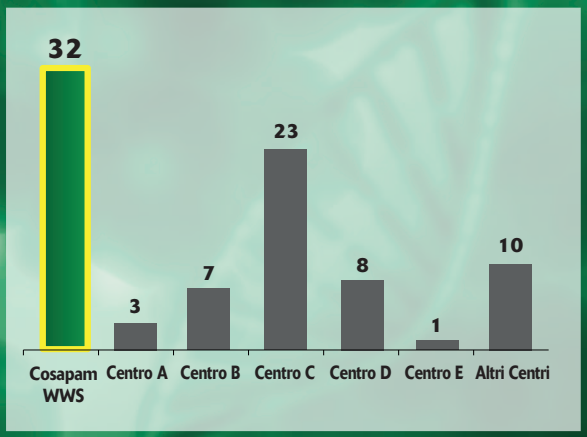

32 tori con SCR
maggiore o uguale a +2,0

FONTI: CDCB USA – HOLSTEIN ASSOCIATION, DICEMBRE 2023

Strategia Genetica Cosapam: la giusta rimonta dai migliori animali

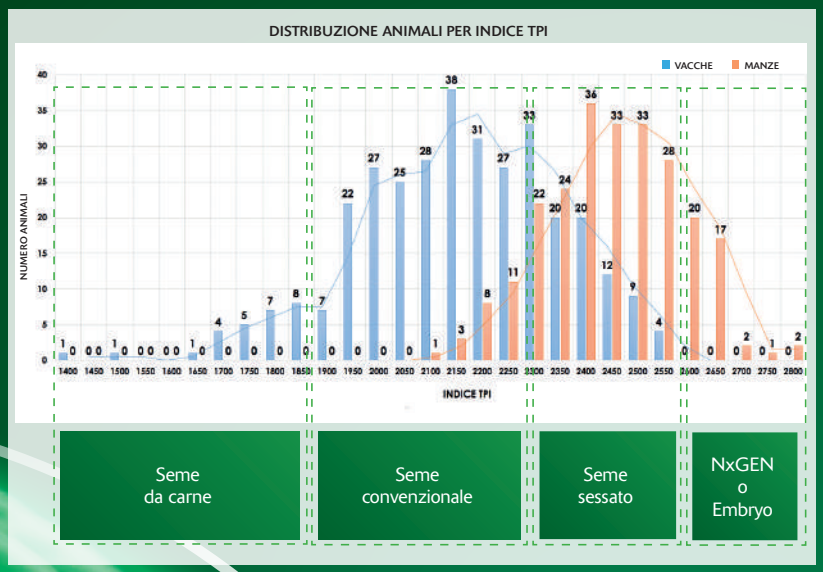

La Strategia Genetica Cosapam permette di:

- ✓ Garantire la rimonta necessaria
- ✓ Calcolare il ritorno economico dell'investimento in genetica
- ✓ Esaltare il patrimonio genetico della mandria nel rispetto degli obiettivi qualitativi, gestionali e morfologici

Dai un valore e classifica gli animali

- Tramite indice pedigree piano d'accoppiamento **WMS**
  e/o
- Test genomici **Clarifide Plus**
  e/o
- Performance (fenotipo)

Calcola le esigenze

Determina la rimonta necessaria in funzione del piano di crescita o meno dell'allevamento

- Tramite il software **Cosapam Genetic Strategy Calculator**
  e
- I dati riproduttivi del software di Dairy Management come **BoviSync**

Scegli la genetica

Seleziona i **migliori riproduttori** da usare per ogni gruppo di animali e usa il piano d'accoppiamento **WMS**

- Usa un indice personalizzato
  o
- TPI, PFT, NM$, IES€, DWP$, ecc.

Raggiungi i tuoi obiettivi di valore genetico e di rimonta

- Implementa la strategia e traccia con attenzione la fertilità per assicurarti che gli obiettivi siano raggiunti

L'indice HHP$ aumenta il ritorno dell'investimento

Un'esclusiva Select Sires – WWS – Cosapam

L'HHP$ (Herd Health Profit $) è un indice progettato dalla Select Sires per creare vacche più sane, longeve e produttive. Permette di ridurre i numeri della rimonta, migliorando la redditività e la sostenibilità e aumentando l'età media della mandria. Le cause principali di allontanamento degli animali dall'allevamento si riscontrano nelle basse produzioni, nell'infertilità, nelle mastiti e nelle zoppie. **L'obiettivo principale dell'HHP$ è quello di aumentare le produzioni e la fertilità, diminuendo i casi di mastiti e abbassando la conta cellulare.**

Caratteristiche dell'HHP$

- Aumento del **peso delle produzioni** con un buon bilanciamento tra grasso e proteine
- Enfasi importante ai **Tratti Salute** forniti dal **CDCB**
- Attenzione alla **morfologia della mammella** (in particolare al piano alto, alla disposizione e alla lunghezza dei capezzoli)
- Inserimento nella formula dell'indice **Risparmio Alimentare CDCB**, premiando animali con dimensioni corporee moderate che convertono in modo efficiente la razione in latte

HHP$: domande & risposte

? Ho un numero inferiore di manze per la rimonta. In che modo questo aspetto influisce sull'età della mia mandria?
La strategia genetica che tende ad utilizzare seme da carne sulle vacche più problematiche o meno redditizie porta ad avere un numero inferiore di manze per la rimonta. Un minor tasso di rimonta porta ad un aumento dell'età media della mandria.

? Perché è importante avere un tasso di rimonta basso?
È fondamentale che le manze allevate per la rimonta, una volta entrate in produzione, non creino problemi e restino in allevamento il più a lungo possibile: ciò è essenziale per consentire un tasso di rimonta più basso.

? L'indice HHP$ è utile per aumentare la longevità della mandria?
Selezionando per l'HHP$ miglioreranno produzioni, fertilità, resistenza alle mastiti e tratti salute. Molta importanza viene data alla morfologia della mammella, in particolare alla profondità e al corretto posizionamento dei capezzoli. Inoltre i dati di questo indice sono disponibili e comparabili tra tutti i riproduttori Holstein attivi.

? Perché l'HHP$ è differente dagli altri indici?

1. L'HHP$ include diverse caratteristiche che lo differenziano da altri indici. Ad esempio, rispetto ad altri indici, favorisce un miglioramento bilanciato tra grasso e proteine.
2. L'HHP$ pone grande enfasi alla prevenzione delle mastiti: l'indice Resistenza alle Mastiti CDCB ha un'elevata importanza economica in questo dato. Il peso dei tratti salute è addirittura maggiore rispetto a quello della formula del TPI e del NM$.
3. L'HHP$ pone una certa enfasi sulla conformazione della mammella, seppure alcuni indici abbiano smesso di includerla. L'indice enfatizza mammelle poco profonde con valori ottimali intermedi per dimensione e posizione dei capezzoli.
4. L'HHP$ include l'indice Risparmio Alimentare CDCB. L'inclusione di questo tratto premia gli animali con dimensioni corporee moderate che convertono in modo efficiente la razione in latte.

Comparazione dei pesi dei singoli tratti all'interno dei vari indici

	TPI	NM$	DWP$	HHP$
Latte	0%	1%	1%	0%
GRT+PRT	44%	48%	34%	45%
Mastiti - Cellule Somatiche	5%	3%	13%	15%
Fertilità	13%	6%	12%	9%
Altri Tratti Salute Vacca	9%	21%	22%	15%
Facilità Parto	2%	3%	1%	1%
Salute Vitelli	0%	1%	6%	0%
Conformazione	25%	4%	0%	11%
Taglia/Risparmio Alimentare	-2%	-13%	-11%	-4%

A partire dal catalogo di Dicembre 2023, il dato HHP$ è incluso nella pagina di ogni riproduttore

Le testimonianze degli allevatori che hanno dato fiducia a Cosapam dimostrano che, con le scelte giuste, si ottengono risultati eccellenti.

La gestione della Riproduzione è la chiave del successo di un allevamento

Bocchi Fabrizio e Stefano Società Agricola s.s. Rivarolo del Re ed Uniti (CR)

"Da anni mi affido alla genetica e ai servizi Cosapam: il supporto dei tecnici è stato fondamentale per raggiungere ottimi risultati!"

Società Agricola Dester Gabriele e Valerio - Seniga (BS)

"Affidare la gestione della riproduzione ai Tecnici professionisti Cosapam ci ha permesso di gestire l'azienda in modo più redditizio. Nel corso degli anni abbiamo ottenuto risultati eccellenti!"

Azienda Agricola Pedrotti - Villa Cella (RE)

"Abbiamo aderito al servizio Cosapam Detect da circa un anno e veniamo supportati dai Tecnici in ogni aspetto legato alla fertilità delle nostre manze. Siamo veramente soddisfatti degli obiettivi raggiunti. Grazie Cosapam!"

Azienda Agricola Grumelli Roberto e Marco - Leno (BS)

"Da cinque anni affidiamo la gestione della riproduzione della nostra mandria ai Tecnici Cosapam: i risultati ottenuti sono veramente soddisfacenti!"

Azienda Orefici Lucia ed Eredi Ziliani - Cadeo (PC)

"Con l'aumento del numero di capi abbiamo deciso di affidare la riproduzione della mandria ai tecnici Cosapam: questa scelta ci ha permesso di migliorare i risultati in poco tempo! Possiamo ritenerci soddisfatti e consigliare questo servizio agli altri allevatori!"

Cosa offre il servizio cosapam detect service

- ✓ Servizio di fecondazione quotidiano
- ✓ Visite aziendali per monitorare l'andamento del programma riproduttivo
- ✓ Report periodici per misurare i risultati ottenuti
- ✓ Abbinamento degli interventi fecondativi con i riproduttori individuati tramite il Piano di Accoppiamento WMS

Perché scegliere un Tecnico Cosapam Detect?

Perché… è un tecnico esperto in riproduzione bovina

Perché… è presente quotidianamente in allevamento

Perché… è specializzato nel rilevamento dei calori, fase fondamentale per individuare il momento esatto in cui fecondare

Perché… ha come obiettivo la creazione di gravidanze per massimizzare il profitto del cliente

Affidarsi al team Cosapam significa migliorare le performance aziendali e raggiungere gli obiettivi prefissati del proprio allevamento!

cosapam detect service

Misurare i risultati economici per migliorarli

ERGO | ECO

ERGO è la traduzione latina della parola "quindi": anche per l'impresa agricola esiste un "quindi" oltre ai risultati tecnici di produzione di latte, di fertilità, di selezione, di produzione di campagna, ...
Questo "quindi" è traducibile in risultati economici, raccolti e analizzati in modo da conferire un valore e una valutazione precisa dell'andamento dell'azienda agricola, permettendo di individuare le aree sulle quali intervenire e su cui migliorare.

ERGO è un **software di gestione** che segue il principio dei rami d'azienda con relativi centri di costo e centri di profitto. È dunque in grado di evidenziare **conti economici separati** per ciascun ramo d'azienda che si desidera implementare: vacche da latte, campagna, suini, biogas, fotovoltaico, spaccio, fattoria didattica, ecc. L'imprenditore è pertanto in grado di scomporre il contributo di ciascun settore al risultato finale e di focalizzare meglio i settori redditizi e quelli meno economicamente performanti, al fine di analizzare i motivi dei risultati e decidere al meglio.

Per maggiori informazioni, visiti il sito www.farmconsulting.it o si rivolga al Suo agente Cosapam.

cosapam

FARM CONSULTING
ZOOTECNIA | AGRICOLTURA | REDDITO

BoviSync

IMMEDIATO, PRECISO, SICURO

Bovisync **è la nuova generazione di dairy management.** Il software è cloud-based e permette l'inserimento e la visualizzazione dei dati del proprio allevamento in tempo reale, da qualsiasi dispositivo e dovunque.

VANTAGGI

Facilità di utilizzo
Interfaccia intuitiva

Sicurezza dei dati
Backup continui, sicurezza garantita da password

Risparmio di tempo
Inserimento immediato dei dati

Supporto tecnico a disposizione
Staff di supporto per la risoluzione di eventuali problemi

Big Data
I dati sono di proprietà dell'allevatore

Accesso da ogni dispositivo
Software 'in cloud': possibilità di accedere al software da qualsiasi dispositivo

FUNZIONALITÀ

Applicazione per smartphone e tablet
- Riduzione dei costi di manodopera
- Accesso a tutti i dati in tempo reale
- Inserimento dei dati direttamente in allevamento

Protocolli
- Gestione automatica delle procedure, per un management efficiente del proprio allevamento

Veloce, preciso, personalizzabile
- L'inserimento dei dati direttamente in stalla via smartphone garantisce velocità e precisione
- Identificazione immediata dei capi tramite il 'lettore a bastone'

Innovazione continua
- Nuovi aggiornamenti pubblicati settimanalmente

Supporto 'Multi-site'
- Progettato e adatto anche per la gestione di allevamenti dislocati in diverse località

IDEALE PER ALLEVAMENTI DI OGNI DIMENSIONE

Vantaggi per gli allevamenti di piccola e media dimensione
- Risparmio di tempo
- Applicazione per smartphone o tablet
- Report personalizzabili
- Interfaccia con i programmi di sala mungitura e cow monitoring
- Inserimento degli eventi da parte di più utenti
- Visualizzazione dati in tempo reale

Vantaggi per gli allevamenti di medie e grandi dimensioni
- Riduzione della manodopera
- Inserimento degli eventi da parte di più utenti
- Maggiore autonomia dei collaboratori
- Numero illimitato di device

Vantaggi per gli allevamenti dislocati in più località
- Riduzione della manodopera
- Report incrociati delle varie sedi
- Database unico per tutti gli animali
- Riduzione della formazione dei nuovi collaboratori
- Report suddivisi per collaboratore
- Tracciabilità delle attività di tutti i collaboratori

Luca Benedetti, Società Agricola La Benedetti

"Bovisync rende il lavoro quotidiano più semplice e, con i dati sempre a portata di mano, riusciamo facilmente ad analizzare l'andamento dell'allevamento e a condividere i report con i nostri consulenti."

Contatta il tuo agente Cosapam di riferimento per avere maggiori informazioni sulle molteplici funzionalità di BoviSync. **COSAPAM è distributore esclusivo per l'Italia**

CLARIFIDE® plus

Test Genomici Cosapam

I vantaggi dei più completi test Genomici disponibili sul mercato

Il programma genomico CLARIFIDE PLUS non è solo un test. È un approccio completo al miglioramento genetico della mandria, con tutto il supporto e la competenza dei tecnici Cosapam e Zoetis. Solo con CLARIFIDE PLUS avrai:

1-ISCRIZIONE AL CDCB

- Alta attendibilità del dato genomico: 70-75% vs 50-55% (di un test non basato su CDCB)
- Dati ufficiali e pubblicati sul sito del CDCB (www.uscdcb.com)

2-CONVERSIONE DATI ANAFIBJ

- I dati italiani saranno ufficiali e pubblicati sul sito di ANAFIBJ
- Gli errori dei pedigree verranno automaticamente corretti

3-CERTEZZA DEL PEDIGREE

- Conferma la parentela e l'identificazione di padre, madre e nonno materno
- Aumenta l'attendibilità del dato genomico del soggetto testato e permette di correggere errori nel pedigree
- In caso di assenza di informazioni, identifica genomicamente padre e nonno materno

4-PORTALE PER LA GESTIONE E ANALISI DEI DATI

- Tutti i dati sono disponibili sul software SearchPoint e scaricabili in file excel
- I dati genomici vengono aggiornati ad ogni uscita dati

5-INDICE DWP$

- Il Dairy Wellness Profit Index (DWP$) permette la selezione di una mandria più proficua e sana. Adesso incorpora anche i nuovi tratti legati alla salute (Patologia Respiratoria della Vacca) e alla fertilità (Aborto, Cisti Ovariche e Gemellarità)

6-SUPPORTO TECNICO SPECIALIZZATO

- Offre assistenza al prelievo, alla spedizione e all'implementazione dei risultati genomici, per ottenere un miglior ritorno dell'investimento
- È possibile abbinare i risultati al Piano di Accoppiamento WMS e alla Strategia Genetica Cosapam, per sfruttare al meglio il risultato dei test genomici e accelerare la selezione anche in linea femminile

Alcuni esempi di analisi dati disponibili su SearchPoint

LINEARE

DISTRIBUZIONE DEGLI ANIMALI PER INDICE

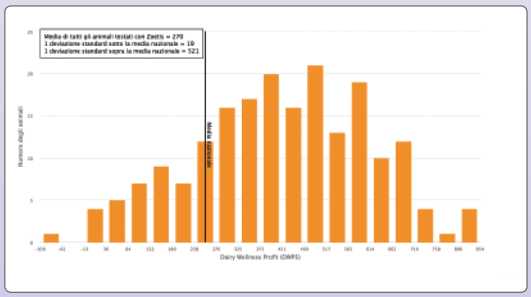

COMPARAZIONE DEGLI INDICI

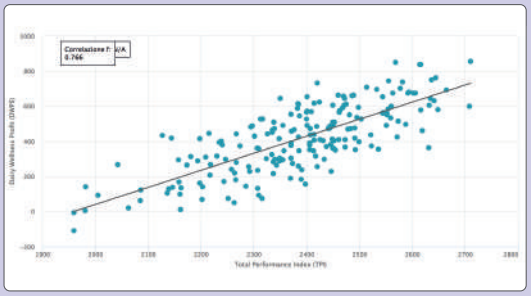

PROGRESSO GENETICO

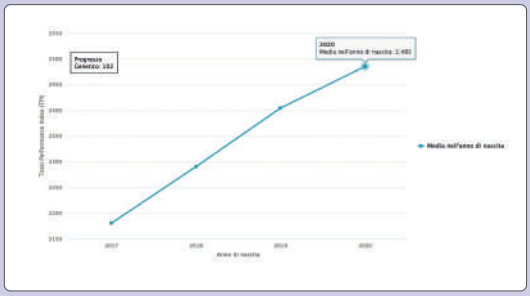

SOCIETÀ AGRICOLA CAVALLARI GIANLUIGI E GIULIANO S.S.

"È da più di quarant'anni che mi affido a Cosapam: squadra vincente non si cambia!"

"Mi ritengo un allevatore appassionato di genetica: è per questo motivo che da più di quarant'anni mi affido totalmente a Cosapam!". Esordisce così Gianluigi Cavallari, proprietario della **Società Agricola Cavallari Gianluigi e Giuliano**. L'azienda è situata a Calvisano, in provincia di Brescia, ed è gestita da **Gianluigi** Cavallari e dal figlio **Matteo** che si avvalgono dell'aiuto di un collaboratore per le operazioni di mungitura.
Attualmente, le vacche in lattazione in azienda sono 270, per un totale di 500 capi Holstein. La produzione media giornaliera è superiore a 37,00 chilogrammi con due mungiture. Per il prossimo futuro, l'azienda prevede l'installazione di robot di mungitura.

I Cavallari utilizzano il 100% dei riproduttori Cosapam da più di quarant'anni. I tori attualmente usati sulle vacche sono **Barclay**, **Bedrock-PP**, **Capone**, **Dateland** e **Reale**. Sulle manze viene utilizzato esclusivamente seme sessato dei riproduttori **Cashback**, **Perle**, **Pyler**, **Sledgehammer**, **Tamborine** e **Easton**, quest'ultimo NxGEN. Infatti, dal 2020 l'azienda è membro del programma genetico NxGEN, che offre accesso anticipato ai riproduttori Cosapam d'élite. "Vista la mia passione per la genetica Holstein, sono sempre alla ricerca del meglio e delle novità che offre Cosapam", sostiene Gianluigi. Gli indici presi in considerazione per la selezione genetica aziendale sono certamente la produzione e i titoli ma soprattutto la facilità al parto: secondo i Cavallari, una vacca che non affronta problemi particolari durante il parto e che non richiede interventi veterinari ha una ripartenza molto più veloce, con produzioni migliori in termini quantitativi e qualitativi.
Gianluigi si ritiene molto soddisfatto dei risultati ottenuti: "Utilizzando esclusivamente genetica Cosapam da molti anni, nel corso del tempo abbiamo notato e notiamo tuttora miglioramenti genetici consistenti sugli aspetti produttivi, riproduttivi, morfologici e gestionali. A mio parere **la genetica, rispetto ai servizi e ai prodotti che si utilizzano in azienda, è l'aspetto fondamentale per avere un allevamento che 'funzioni' bene."**

I Cavallari utilizzano il piano WMS quasi da quanto sono clienti Cosapam. Si affidano al servizio prima di tutto per avere bassi livelli di consanguineità ma anche per correggere e monitorare il progresso della mandria. Continua Gianluigi: "Tra le molteplici funzionalità, **il Piano di Accoppiamento WMS serve anche a misurare l'andamento del progresso genetico, altrimenti è inutile fare selezione**: sarebbe come essere al volante di una Ferrari e non premere l'acceleratore." Oltre alla genetica e ai servizi, l'azienda si affida alla linea prevenzione mastiti Cosapam e, in particolare, utilizza il PREgold in pre mungitura e l'UDDERgold Platinum per un post dipping che protegga i capezzoli in modo ottimale fino alla mungitura successiva.

Conclude Gianluigi: "È da più di quarant'anni che mi affido alla professionalità dell'agente e del tecnico WMS con cui, oltre all'aspetto lavorativo, coltivo anche un rapporto di amicizia. **Mi ritengo una persona 'affezionata' a Cosapam: squadra vincente non si cambia!"**

I fratelli Gianluigi e Giuliano Cavallari con l'agente Cosapam Luciano Remondini in allevamento

CheeseMerit PLUS

Oltre il 70% del latte prodotto in Italia è destinato alla caseificazione e di conseguenza è in aumento la richiesta di latte di miglior qualità. Il gruppo tori CHEESE MERIT Plus è stato selezionato e scelto con le caratteristiche adatte ad introdurre in allevamento il miglior gruppo di tori con questa caratteristica, distinti per le caseine di miglior qualità come le caseine BB e AB, e per aumentare le proteine percentuali e totali, così come per il grasso percentuale e totale. In tabella è inserita inoltre la colonna delle lattoglobuline. I tori sono elencati per l'indice economico CHEESE MERIT, dando priorità alle Kcaseine.

P/G	TORO	CM$	PRT	PR%	GRT	GR%	KCASEINA	BLG
G	LATERAL	1203	73	0,03	99	0,07	AB	AB
P	MILKY	1195	76	0,06	129	0,19	AB	AB
G	LUMI	1182	69	0,00	120	0,12	AB	AA
G	HIMESH	1167	66	0,05	97	0,11	AB	AA
G	KAHN	1139	66	0,06	117	0,19	AB	AA
P	TAHITI	1138	72	0,02	106	0,08	AB	AA
G	RANGE	1134	70	0,06	117	0,17	BB	AB
G	KEANU	1133	76	0,05	97	0,07	AB	AA
G	KERSH	1123	67	0,03	89	0,06	AB	AA
G	BOATSHOW	1113	61	0,11	132	0,33	AB	AA
G	MACARONI	1107	66	0,05	112	0,17	AB	AA
P	PERPETUAL	1098	73	0,04	134	0,20	AB	AB
G	TAMBORINE	1093	71	0,04	91	0,06	BB	AA
G	TUBA	1091	73	0,05	102	0,10	AB	AB
G	SPINAL TAP	1088	67	0,03	96	0,08	AB	AA
P	MOONSHINER	1065	65	0,04	79	0,04	AB	AA
G	PYRO	1057	76	0,08	97	0,11	AB	AB
P	GODDARD	1053	69	0,03	104	0,10	AB	AA
G	SLEDGEHAMMER	1052	69	0,02	101	0,08	BB	AB
G	SNOOPY	1044	73	0,11	88	0,12	BB	AA
G	SHADO	1041	63	0,07	111	0,19	AB	AA
G	HIGH OOHM	1037	65	0,08	123	0,25	BB	BB
G	ANTONY	1033	66	0,06	104	0,15	BB	AB
G	TENTASTIC	1030	74	0,09	104	0,16	AB	AB
G	CHOICES	1025	66	0,15	97	0,24	BB	AA
P	RUPERT	1018	73	0,05	112	0,14	BB	BB
G	EARNEST BASS	1004	59	0,05	94	0,13	BB	AB
G	SOYSAUCE	1001	64	0,06	86	0,10	BB	AA
G	COMRIE	988	65	0,07	106	0,18	BB	AA
G	HUCK	983	52	0,05	87	0,14	BB	AB
G	MAXVILLE	971	54	0,03	74	0,06	BB	AA
G	PEARCE	951	63	0,05	87	0,10	BB	AB
G	RICOCHET	877	71	0,07	84	0,07	BB	BB
P	PARFECT	877	58	0,08	95	0,18	BB	AA
G	HAVEFUN-RED	875	34	0,01	83	0,15	BB	AA
P	SERTOLI	842	56	0,04	88	0,11	BB	AA
G	PARSLY	828	64	0,05	70	0,03	BB	AB
G	ZZ TOP	826	64	0,04	77	0,05	BB	AB
P	TAOS	825	66	0,07	70	0,05	BB	AA
G	COLOBUS	820	59	0,02	75	0,03	BB	n.d.
P	CAPONE	819	65	0,05	67	0,01	BB	AB
G	FREON	812	56	0,01	70	0,02	BB	BB
P	RENEGADE	807	56	0,09	91	0,18	BB	AB

Profit PLUS

I tori del gruppo PROFIT Plus sono stati selezionati e scelti per il loro alto profitto. Oltre ad avere un dato eccellente sulla produzione, sono stati scelti anche per le proteine totali unite però a una conformazione corretta degli animali, soprattutto nella mammella che dovrà sostenere le alte produzioni durante tutta la carriera. In tabella sono riportate anche le betacaseine. I tori sono presentati in ordine di proteine totali.

P/G	TORO	PRT	LATTE	PR%	IND MAMM.	A&P	EFF. ALIM.	BCN
P	LIONEL	92	3255	-0,03	0,82	-0,90	415	A2A2
G	KEANU	76	1997	0,05	1,35	0,19	282	A2A2
P	MILKY	76	1885	0,06	1,26	0,06	366	A2A2
G	PYRO	76	1656	0,08	2,04	0,46	297	A2A2
P	JAMARCO	75	1749	0,07	1,32	0,20	329	A2A2
G	TENTASTIC	74	1495	0,09	2,14	1,26	291	A1A2
G	LATERAL	73	2036	0,03	0,88	0,14	327	A2A2
P	PERPETUAL	73	1948	0,04	0,50	0,09	335	A1A2
G	TUBA	73	1865	0,05	1,16	0,55	302	A2A2
P	RUPERT	73	1857	0,05	0,73	0,98	305	A2A2
G	SNOOPY	73	1339	0,11	1,58	0,52	272	A2A2
G	MAYHEM	72	2652	-0,03	2,01	0,33	252	A2A2
P	TAHITI	72	2165	0,02	0,91	-1,39	331	A2A2
G	TAMBORINE	71	1863	0,04	1,81	0,83	288	A1A2
G	RICOCHET	71	1659	0,07	0,84	0,50	234	A1A1
G	DATELAND	70	2098	0,02	1,20	0,31	n.d.	A1A2
G	RANGE	70	1721	0,06	1,89	0,06	303	A2A2
G	LUMI	69	2208	0,00	1,11	-0,08	334	A2A2
G	ESQUIRE	69	2069	0,02	1,82	1,17	229	A2A2
G	SLEDGEHAMMER	69	1989	0,02	2,04	-0,16	299	A2A2
P	GODDARD	69	1965	0,03	-0,58	0,03	286	A2A2
G	TASER	68	2168	0,00	1,71	-0,08	306	A2A2
G	EAST	68	1793	0,04	1,47	1,09	275	A1A2
P	ALPHABET	67	2676	-0,05	1,38	-0,54	296	A1A2
G	SPINAL TAP	67	1906	0,03	1,46	-0,19	283	A2A2
G	KERSH	67	1859	0,03	2,08	0,58	275	A2A2
G	REALE	67	1557	0,06	2,31	1,70	281	A1A2
G	MAGNUM	66	2153	0,00	1,57	0,05	286	A2A2
P	MAGELLAN	66	1892	0,02	1,50	-0,49	260	A2A2
G	HIMESH	66	1643	0,05	1,35	0,68	303	A2A2
G	MACARONI	66	1621	0,05	1,53	0,99	309	A1A2
G	KAHN	66	1587	0,06	1,59	-0,59	317	A2A2
G	ANTONY	66	1542	0,06	1,02	0,16	287	A2A2
P	TAOS	66	1445	0,07	1,28	1,49	187	A1A2
G	CHOICES	66	741	0,15	1,71	0,83	271	A1A2
P	HELIX	65	1937	0,02	0,87	-0,29	302	A1A2
P	DURAN	65	1886	0,02	1,73	0,56	215	A2A2
G	MR BIG SHOT	65	1856	0,02	1,36	0,15	270	A2A2
P	MOONSHINER	65	1735	0,04	1,57	-0,28	278	A1A2
P	CAPONE	65	1644	0,05	1,40	0,92	228	A2A2
G	COMRIE	65	1393	0,07	2,45	1,04	268	A1A2
G	LEVEL	65	1328	0,08	1,81	0,68	209	A2A2
G	HIGH OOHM	65	1303	0,08	2,08	0,74	312	A1A2

Longevity PLUS

I tori del gruppo LONGEVITY Plus sono stati selezionati considerando le attuali necessità di selezione che premiano animali sempre più longevi, facili da ingravidare e con basse cellule somatiche.
In tabella è riportato il dato produttivo a latte, l'indice WT$ e la facilità al parto. I tori sono ordinati in base alla Longevità e suddivisi in provati e genomici.

P/G	TORO	LONGEVITÀ	CELLULE	FERT. FIGLIE	TASSO SOPRAVV.	WT$	PARTO	LATTE
G	KERSH	7,2	2,74	0,6	2,0	146	2,6	1859
P	HUSKY	6,7	2,69	2,6	3,2	210	2,1	2040
G	SOYSAUCE	6,6	2,85	0,9	0,0	-166	2,8	1455
G	KEANU	6,6	2,63	0,5	2,3	67	2,3	1997
G	WAR GEAR	6,5	2,63	1,2	2,2	54	2,8	1295
G	ESQUIRE	6,5	2,61	0,9	0,3	78	2,9	2069
G	LATERAL	6,4	2,88	0,5	2,0	-39	2,3	2036
G	HAVEFUN-RED	6,3	2,75	0,7	4,6	101	1,9	996
G	HIMESH	6,2	2,83	1,5	2,0	63	1,7	1643
G	MAYHEM	6,2	2,89	0,4	0,9	61	1,9	2652
G	HUCK	6,2	2,59	0,4	0,9	13	2,1	1235
G	MAXVILLE	6,0	2,79	1,2	1,9	32	1,6	1435
G	RAITON	6,0	2,58	0,4	0,1	153	2,6	1430
P	MOONSHINER	5,9	2,73	1,3	-0,9	30	1,6	1735
G	HYPNOTIC	5,9	2,71	0,8	0,5	238	2,3	1665
G	KAHN	5,9	2,68	0,1	0,4	-14	3,2	1587
G	IMPACT	5,8	2,72	1,4	3,3	159	2,0	1256
G	SNOOPY	5,8	2,75	0,8	-0,3	72	2,2	1339
P	GODDARD	5,8	2,71	0,4	1,0	24	1,6	1965
P	FOXCATCHER	5,7	2,76	2,1	1,4	6	1,9	1539
G	EARNEST BASS	5,7	2,77	1,2	1,7	49	2,1	1431
P	BIGSHOT	5,6	2,79	1,5	0,7	90	2,4	1428
G	MASHAK	5,4	2,86	0,1	1,3	95	2,0	1840
P	TAOS	5,3	2,79	2,1	0,5	0	2,4	1445
G	TEK	5,3	2,86	0,3	0,7	30	1,9	1424
G	CANDY-PP	5,0	2,83	1,2	1,2	98	2,0	1202
G	PYLER	5,0	2,69	0,2	0,4	1	2,1	1304
G	SHADO	4,9	2,72	0,4	0,1	-35	1,7	1409
G	FREON	4,9	2,64	0,4	-0,3	-77	2,4	1674
P	RAGER-RED	4,9	2,86	0,0	2,3	99	2,3	889
G	CHOICES	4,8	2,77	1,0	-0,1	103	2,3	741
G	PARSLY	4,8	2,87	0,5	0,4	16	2,5	1574
P	PARFECT	4,6	2,87	0,3	-0,6	-112	2,3	1135
G	TUBA	4,5	2,74	1,1	1,0	236	1,8	1865
G	SLEDGEHAMMER	4,3	2,87	0,4	0,1	-243	2,1	1989
G	HANX-P	3,9	2,71	0,3	-0,6	119	2,8	922
G	ZAFAR P RED	3,9	2,81	0,0	0,2	137	2,4	1349
G	HULU-RC	3,5	2,73	0,3	-1,7	58	2,4	1001
P	SERTOLI	3,2	2,79	1,7	0,9	8	2,7	1458
P	CAPTIVATING	2,4	2,80	0,7	0,2	77	2,1	1436
G	LEVEL	2,2	2,89	0,1	-3,4	-17	1,6	1328

Robo PLUS

Il robot di mungitura sta avvicinando sempre più aziende. Considerando quindi l'esperienza di chi già ci lavora da anni è stato selezionato questo gruppo di tori chiamato ROBO Plus. Posizione e lunghezza dei capezzoli posteriori visti da dietro sono determinanti per il corretto attacco. I tori sono elencati nella prima colonna per TPI, mentre nelle colonne successive sono presenti i dati sulle percentuali a grasso e proteine da tenere sotto controllo, considerando il numero delle mungiture giornaliere. Nelle colonne successive sono presenti i dati delle cellule somatiche e il dettaglio di posizione e lunghezza dei capezzoli.

P/G	TORO	TPI	PR%	GR%	CELLULE	VEL. MUNG.	POS. CAPEZZ.	LUNG. CAPEZZ.
G	MACARONI	3110	0,05	0,17	2,96	105	0,84	-0,04
G	COMRIE	3103	0,07	0,18	2,81	97	0,97	-0,49
G	RANGE	3093	0,06	0,17	2,69	98	1,33	-0,29
G	HIGH OOHM	3071	0,08	0,25	2,83	98	0,70	0,17
G	SHADO	3067	0,07	0,19	2,72	97	1,19	-0,37
G	HIMESH	3065	0,05	0,11	2,83	98	0,90	0,06
G	SNOOPY	3047	0,11	0,12	2,75	101	0,96	-0,27
G	SLEDGEHAMMER	3042	0,02	0,08	2,87	104	0,52	-0,08
P	LIONEL	3042	-0,03	0,07	2,84	97	0,46	-0,15
P	PERPETUAL	3020	0,04	0,20	2,59	95	-0,32	0,21
G	LATERAL	3017	0,03	0,07	2,88	102	0,17	-0,12
P	RUPERT	3007	0,05	0,14	2,99	95	0,33	1,60
G	SOYSAUCE	2996	0,06	0,10	2,85	104	0,11	0,32
G	RAITON	2994	0,04	0,14	2,58	98	0,60	0,57
G	ANTONY	2964	0,06	0,15	2,84	97	0,82	0,39
P	TAOS	2962	0,07	0,05	2,79	103	1,14	1,43
G	MAYHEM	2961	-0,03	-0,09	2,89	101	0,42	-0,10
P	RENEGADE	2945	0,09	0,18	2,96	95	0,48	1,12
G	PYLER	2943	0,07	0,10	2,69	95	0,46	0,35
G	RICOCHET	2914	0,07	0,07	2,97	98	0,63	0,22
G	FREON	2899	0,01	0,02	2,64	94	0,74	0,22
P	BIGSHOT	2891	0,04	0,11	2,79	95	0,07	-0,18
P	LUSTER-P	2891	0,00	0,06	2,79	105	1,04	0,48
G	PARSLY	2884	0,05	0,03	2,87	95	1,19	0,09
G	ZZ TOP	2880	0,04	0,05	2,97	99	0,25	0,09
G	PEPPY	2880	0,02	0,10	2,91	102	0,55	0,70
P	GODDARD	2879	0,03	0,10	2,71	104	0,64	0,68
G	ALADDIN-P	2875	0,05	0,08	2,94	103	0,84	0,28
G	HAVEFUN-RED	2872	0,01	0,15	2,75	99	0,16	0,14
P	GRANADA	2860	-0,04	0,01	2,88	99	0,19	0,23
P	FOXCATCHER	2859	0,03	0,03	2,76	94	-0,06	-0,22
P	MAGELLAN	2844	0,02	0,01	2,65	99	0,78	0,39
G	DATELAND	2843	0,02	0,02	2,77	98	0,25	0,54
G	REBEL-RED	2835	0,08	0,13	2,77	99	1,05	0,00
P	CAPONE	2826	0,05	0,01	2,99	98	0,27	1,28
G	ROMELU	2790	0,06	0,12	2,97	97	0,38	0,72
G	PLAYOFF-P	2769	-0,01	0,02	2,81	98	1,35	-0,38
G	ZAFAR P RED	2767	0,02	0,05	2,81	103	0,95	0,15
P	SUPERDAY	2744	0,04	0,07	2,81	94	0,45	-0,17
P	DURAN	2734	0,02	-0,03	2,76	96	1,10	-0,31
G	CANDY-PP	2716	0,02	0,02	2,83	103	0,16	-0,13

Health PLUS

I tori del gruppo HEALTH Plus sono selezionati in base alla positività all'indice composito economico finanziario WT$. L'indice stima il contributo che le figlie dei tori possono dare in carriera per effetto della riduzione dei costi sanitari. In tabella sono riportati gli indici composti WT$, CW$ (l'indice economico relativo ai vitelli) e DWP$. I tori sono ordinati in base all'indice WT$.

P/G	TORO	WT$	CW$	DWP$
P	BASIC	239	-25	806
G	HYPNOTIC	238	-39	1085
G	TUBA	236	5	1335
P	HUSKY	210	-91	922
P	MILKY	191	-12	1412
P	GRANADA	188	11	1262
P	PERPETUAL	170	-11	1335
G	IMPACT	159	-42	1031
G	RAITON	153	-32	1010
G	KERSH	146	-17	1200
G	MECHANIC	144	-39	1115
G	ZAFAR P RED	137	-69	698
G	REBEL-RED	135	-57	787
G	ROMPEN-RED	128	3	643
G	MACARONI	124	7	1228
G	HANX-P	119	3	866
G	BEDROCK-PP	118	16	846
G	RANGE	117	-6	1198
G	CHOICES	103	-36	1091
G	PLAYOFF-P	102	-16	873
G	HAVEFUN-RED	101	-57	826
P	RAGER-RED	99	32	640
G	CANDY-PP	98	-60	701
G	MASHAK	95	-22	1045
P	BIGSHOT	90	8	1007
G	TAMBORINE	85	-26	1141
P	MAGELLAN	84	-22	985
G	LUMI	83	3	1299
G	ESQUIRE	78	-28	962
P	CAPTIVATING	77	-12	850
P	CAPONE	76	-12	880
G	HIGH OOHM	75	-16	1121
G	SNOOPY	72	-35	1013
G	KEANU	67	-54	1128
G	SPINAL TAP	65	-12	1099
P	JAMARCO	65	-37	1086
P	DURAN	65	-73	686
G	HIMESH	63	-8	1236
G	MAYHEM	61	-72	949
G	HULU-RC	58	-52	653

Mastitis Resistant PLUS

Ad agosto 2021 è stato introdotto un nuovo logo per identificare i tori che trasmettono figlie particolarmente resistenti alle mastiti: il MASTITIS RESISTANT Plus. Questi riproduttori hanno un indice Cellule Somatiche inferiore alla media della razza e dati Zoetis e CDCB migliorativi per quanto riguarda la resistenza alle mastiti. I tori in tabella sono ordinati per indice Cellule Somatiche.

P/G	TORO	CELLULE	MASTITI ZOETIS	MASTITI CDCB
P	BASIC	2,55	108	3,7
G	BOATSHOW	2,56	103	2,8
G	RAITON	2,58	107	3,6
P	PERPETUAL	2,59	104	1,7
G	HUCK	2,59	101	1,9
G	ESQUIRE	2,61	102	2,0
G	KEANU	2,63	105	3,2
G	WAR GEAR	2,63	103	2,6
G	FREON	2,64	102	2,0
P	MAGELLAN	2,65	102	2,4
G	RANGE	2,69	110	4,2
P	HUSKY	2,69	107	3,2
G	PYLER	2,69	103	2,0
G	ESCAPE	2,69	101	1,8
G	BEDROCK-PP	2,70	106	0,8
G	HYPNOTIC	2,71	110	3,1
G	HANX-P	2,71	107	1,5
P	GODDARD	2,71	102	1,1
G	IMPACT	2,72	106	1,1
G	SHADO	2,72	102	2,2
G	HULU*RC	2,73	105	1,4
P	MOONSHINER	2,73	102	1,3
G	TUBA	2,74	109	2,0
G	KERSH	2,74	103	1,9
G	SNOOPY	2,75	102	2,9
G	HAVEFUN-RED	2,75	101	1,8
P	DURAN	2,76	102	0,5
G	EARNEST BASS	2,77	107	2,6
G	CHOICES	2,77	105	3,6
G	REBEL-RED	2,77	103	1,6
G	LOMBARDI	2,78	102	1,3
G	SPINAL TAP	2,79	103	3,0
P	BIGSHOT	2,79	103	2,8
G	LUMI	2,79	101	1,7
P	CAPTIVATING	2,80	101	2,7
G	ZAFAR P RED	2,81	104	1,5
G	PLAYOFF-P	2,81	103	0,1
G	COMRIE	2,81	102	2,0
G	MECHANIC	2,82	104	2,9
G	TENTASTIC	2,82	102	2,9

Dove usare i tori a catalogo *PROVATI e GENOMICI*

POWERED by WMS

FIGLIE DI:	Ideal cross:							
ACCELODIN	**Mayhem**	Magnum	Mashak	Lionel	Maxville	Goddard	Candy-PP	Bigshot
ACHIEVER	**Jamarco**	Doc	Luster-P	Harmony	Helix	Sertoli	Mechanic	Comrie
ALPHABET	**Renegade**	Hypnotic	Taos	Tentastic	Parsly	Perpetual	Esquire	Parfect
APPRENTICE	**Tamborine**	Spinal Tap	Keanu	Pyro	Moonshiner	Bedrock-PP	Alphabet	Tahiti
BALISTO	**ZZ Top**	Jamarco	Lonestar	Renegade	Playoff-P	Snoopy	Parsly	Alphabet
BASIC	**Ricochet**	Magnum	ZZ Top	Alphabet	War Gear	Parlsy	Choices	Jamarco
CAPONE	**Pyler**	Colubus	Lateral	Duran	Luster-P	Helix	Husky	Keanu
CHAPEAU	**Superday**	Taos	Aladdin-P	Granada	Spinal Tap	Capone	Rupert	Tahiti
CHARLEY	**Sertoli**	Choices	Pearce	Taos	Superday	Doc	Reale	Mr Big Shot
DOC	**Magnum**	Sledgehammer	Magellan	Alphabet	Peppy	War Gear	Pyler	Taos
DONATELLO	**Rupert**	Ricochet	Barclay	Capone	Parsly	Trooper	Helix	Colobus
DUKE	**East**	Raiton	Alphabet	Basic	Superday	Sertoli	Capone	Taos
FORTUNE	**Shado**	Tahiti	Alphabet	Moonshiner	Lionel	Mashak	Goddard	Pyler
FRAZZLED	**Magnum**	Doc	Raiton	Rupert	Barclay	Soysauce	Duran	Renegade
GAMBLER	**Basic**	Magellan	Maxville	ZZ Top	Rupert	Parlsy	Sertoli	Bigshot
HELIX	**Parlsy**	Taos	Pyler	Bigshot	Foxcatcher	Renegade	War Gear	Ricochet
HOTLINE	**Bigshot**	Perpetual	Taos	Jabari	Boatshow	Himesh	Lionel	Raiton
IBAKA	**Taos**	Dateland	Candy-PP	Raiton	Goddard	Peppy	Rupert	Choices
JABARI	**Mashak**	Reale	Superday	Doc	Sertoli	Taser	Hypnotic	Huck
JEDI	**Tuba**	Tamborine	Parfect	Basic	Helix	High Oohm	Perpetual	Tahiti
JOSUPER	**Renegade**	Superday	Impact	Mechanic	Parsly	Esquire	Partake	Doc
LIONEL	**Parfect**	High Oohm	Snoopy	Taos	Renegade	Shado	Parsly	Tamborine
MACHONE	**Tamborine**	Snoopy	ZZ Top	Capone	Raiton	Granada	Antony	Mayhem
MASTERFULL	**Tahiti**	Rupert	Earnest Bass	Huck	Magellan	Hypnotic	Romelu	Dateland
MAYFLOWER	**Duran**	Basic	Alphabet	Kersh	Parfect	Jamarco	Huck	Helix
MEDLEY	**Helix**	Moonshiner	Ricochet	ZZ Top	Taser	Taos	Level	Huck
MERCHANDISE	**Magellan**	Helix	Freon	Sertoli	Huck	Barclay	Capone	Tahiti
MILLINGTON	**Helix**	Tamborine	Rupert	Doc	Taser	Raiton	Boathshow	Choices
MONTROSS	**Luster-P**	Sertoli	Hypnotic	Trooper	Choices	Huck	Helix	Superday
NEBULA	**Freon**	Colobus	Magellan	Dateland	Alphabet	Jamarco	Snoopy	Rompen-Red
NEUTRON	**East**	Jamarco	Reale	Raiton	Mayhem	Parsly	Hardy	Pearce
PARFECT	**Lionel**	Spinal Tap	Shado	Mashak	Sledgehammer	Mayhem	Lumi	Tahiti
PERSEUS	**Magnum**	Alphabet	Lionel	Parfect	Tahiti	Mechanic	Raiton	Rupert
PHARO	**Milky**	Pyro	Helix	ZZ Top	Lionel	Moonshiner	Lateral	Alphabet
PURSUIT	**War Gear**	East	Renegade	Antony	Escape	Lionel	Granada	Pearce
RECOIL	**Hardy**	Parsly	Doc	Raiton	Renegade	Superday	Pearce	Pyler
RENEGADE	**Lumi**	Luster-P	Huck	Moonshiner	Tuba	Tahiti	Perpetual	Lionel
SELLECK	**Ricochet**	Macaroni	Hanx-P	Taos	Impact	Hardy	Jabari	Magellan
SHARPE	**Taser**	Colobus	Lenovo	Basic	Level	Tahiti	Pazzle	Moonshiner
SILVER	**Moonshiner**	Huck	Mashak	Superday	Tahiti	Parfect	Sertoli	Taser
SOUND SYSTEM	**Taos**	Raiton	Jabari	Rupert	Parfect	Foxcatcher	Renegade	Pyler
SPECTRE	**Parfect**	Doc	Moonshiner	Tahiti	Antony	Freon	Colobus	Taser
SPRING	**Comrie**	Barclay	Playoff-P	Rupert	Jamarco	Taos	Doc	Spinal Tap
SUPERSIRE	**Tamborine**	Taos	Parfect	Bedrock-PP	Rupert	Pyro	Pyler	Alphabet
TABASCO	**Taos**	Mashak	Tahiti	Parfect	Pearce	Duran	Moonshiner	Ricochet
TAOS	**Perpetual**	Barclay	Tamborine	Alphabet	Lionel	Hypnotic	Taser	Maxville
TOPSHOT	**Alphabet**	Mr Big Shot	Pearce	Parsly	Level	Basic	Superday	Sertoli
VANHALEN	**Helix**	Romelu	Milky	Spinal Tap	Choices	Jamarco	Peppy	Mashak
ZAMAGNI	**Parsly**	Goddard	Taos	Capone	Rupert	Raiton	Maxville	Keanu

Tori PROVATI - Accoppiamenti

POWERED by WMS

TORO	PEDIGREE	IDEAL CROSS					
ALPHABET	HELIX x YODER x DAY	Doc	Topshot	Basic	Balisto	Reflector	Jedi
BARCLAY	BUBBA x RUBICON x SUPER	Basic	Frazzled	Medley	Jabari	Zoom	Accelodin
BASIC	FRAZZLED x SPRING x HEADLINER	Montross	Silver	Zoom	Donatello	Charley	Jedi
BIGSHOT	RENEGADE x FRAZZLED x AHEAD	Doc	Duke	Pursuit	Pharo	Helix	Machone
CAPONE	RENEGADE x MODESTY x JEDI	Frazzled	Recoil	Mogul	Sound System	Donatello	Gambler
CAPTIVATING	RIVETING x HOTLINE x OCTOBERFEST	Supersire	Balisto	Jabari	Medley	Nebula	Silver
DOC	KINGBOY x MACK x SNOWMAN	Silver	Jedi	Gambler	Supersire	Spring	Topshot
DURAN	HOUSE x JEDI x BUTLER	Frazzled	Josuper	Mayflower	Planet	Nebula	Recoil
FOXCATCHER	PANTHER x FOXSONG x SUPERSIRE	Basic	Doc	Pharo	Sound System	Zamagni	Frazzled
GRANADA	NUGGET x FRAZZLED x AHEAD	Alphabet	Hotline	Machone	Pharo	Pursuit	Accelodin
GODDARD	BLOWTORCH x DELTA x SUPERSIRE	Pharo	Accelodin	Jedi	Mogul	Rodanas	Zamagni
HELIX	SILVER x SUPERSIRE x MAN O MAN	Recoil	Frazzled	Jedi	Montross	Pharo	Pursuit
HUSKY	LEGENDARY x DRACO x EPIC	Montross	Duke	Jedi	Josuper	Mogul	Supersire
JAMARCO	DEANO x HEISEMBERG x TANGO	Balisto	Kingboy	Mogul	Prince	Sansire	Spring
LIONEL	FRAZZLED x MONTROSS x SUPERSIRE	Gambler	Hotline	Perseus	Accelodin	Donatello	Eudon
LUSTER-P	ZIPIT-P x KINGBOY x SUPERSIRE	Jabari	Josuper	Mayflower	Montross	Epic	Medley
MAGELLAN	BASIC x MAGEE x DELTA	Sprig	Chapeau	Doc	Duke	Gambler	Kingboy
MILKY	LIONEL x ACHIEVER x DAMARIS	Parfect	Fortune	Pharo	Machone	Vanhalen	Masterful
MOONSHINER	TAHITI x FLAGSHIP x DELTA	Silver	Josuper	Tabasco	Epic	Reflector	Smurf
PARFECT	RENEGADE x DELTA-LAMBDA x DENVER	Pursuit	Helix	Medley	Perseus	Spectre	Tabasco
PERPETUAL	LIONEL x MEDLEY x OCTOBERFEST	Taos	Alphabet	Doc	Helix	Jedi	Mogul
RAGER-RED	RELIEF-P x OBSERVER x ADVENT-RED	Balisto	Agency	Medley	Nebula	Perseus	Topshot
RENEGADE	JALTAOAK x MILLINGTON x DAVINCI	Frazzled	Sound System	Doc	Jedi	Recoil	Silver
RUPERT	RENEGADE x MATTERS x STOIC	Accelodin	Sound System	Donatello	Jedi	Kingboy	Hotrod
SERTOLI	FESTIVUS x RUBICON x JACEY	Charley	Duke	Frazzled	Montross	Reflector	Topshot
SUPERDAY	SUPERHERO x RUBICON x OAK	Jett	Montross	Silver	Duke	Mogul	Jedi
TAOS	RENEGADE x JEDI x TATUM	Doc	Draghoneart	Monterey	Planet	Supersire	Accelodin
TAHITI	FRAZZLED x DELTA x SUPERSIRE	Jedi	Mayflower	Mccutchen	Smurf	Agency	Epic
TROOPER	RENEGADE x LEGENDARY x JOSUPER	Alphabet	Duke	Helix	Pursuit	Tabasco	Donatello

Tori PROVATI

I migliori per ogni tratto dati GTPI

TPI		LATTE		PRT		PR%		GRT		GR%	
TROOPER	3063	LIONEL	3255	LIONEL	92	TROOPER	0,11	LIONEL	148	TROOPER	0,24
MILKY	3047	ALPHABET	2676	MILKY	76	RENEGADE	0,09	JAMARCO	134	JAMARCO	0,22
LIONEL	3042	GRANADA	2448	JAMARCO	75	PARFECT	0,08	PERPETUAL	134	PERPETUAL	0,20
PARFECT	3042	TAHITI	2165	RUPERT	73	JAMARCO	0,07	MILKY	129	BARCLAY	0,20
PERPETUAL	3020	HUSKY	2040	PERPETUAL	73	TAOS	0,07	HELIX	118	MILKY	0,19
RUPERT	3007	GODDARD	1965	TAHITI	72	MILKY	0,06	BARCLAY	113	PARFECT	0,18
MOONSHINER	2972	PERPETUAL	1948	GODDARD	69	RUPERT	0,05	RUPERT	112	RENEGADE	0,18
TAOS	2962	HELIX	1937	ALPHABET	67	CAPONE	0,05	TROOPER	107	HELIX	0,15
TAHITI	2947	MAGELLAN	1892	TAOS	66	PERPETUAL	0,04	TAHITI	106	RUPERT	0,14
RENEGADE	2945	DURAN	1886	MAGELLAN	66	MOONSHINER	0,04	ALPHABET	105	SERTOLI	0,11
SERTOLI	2934	MILKY	1885	CAPONE	65	SERTOLI	0,04	GODDARD	104	CAPTIVATING	0,11
NET MERIT		**LONGEVITÀ**		**CELLULE**		**FERTILITÀ FIGLIE**		**WT$**		**DWP$**	
MILKY	1183	HUSKY	6,7	BASIC	2,55	HUSKY	2,6	BASIC	239	MILKY	1412
LIONEL	1173	MOONSHINER	5,9	PERPETUAL	2,59	TAOS	2,1	HUSKY	210	PERPETUAL	1335
TAHITI	1133	GODDARD	5,8	MAGELLAN	2,65	FOXCATCHER	2,1	MILKY	191	GRANADA	1262
PERPETUAL	1081	FOXCATCHER	5,7	HUSKY	2,69	SERTOLI	1,7	GRANADA	188	LIONEL	1240
MOONSHINER	1053	BIGSHOT	5,6	GODDARD	2,71	BIGSHOT	1,5	PERPETUAL	170	JAMARCO	1086
GODDARD	1042	TAOS	5,3	MOONSHINER	2,73	TROOPER	1,4	RAGER-RED	99	GODDARD	1064
RUPERT	1008	TAHITI	5,3	DURAN	2,76	MOONSHINER	1,3	BIGSHOT	90	TAHITI	1012
GRANADA	978	RAGER-RED	4,9	FOXCATCHER	2,76	RENEGADE	1,0	MAGELLAN	84	BIGSHOT	1007
TROOPER	974	BASIC	4,8	LUSTER-P	2,79	CAPTIVATING	0,7	CAPTIVATING	77	MOONSHINER	1004
MAGELLAN	952	TROOPER	4,8	SERTOLI	2,79	RUPERT	0,5	CAPONE	76	MAGELLAN	985
BIGSHOT	946	MAGELLAN	4,7	TAOS	2,79	GODDARD	0,4	JAMARCO	65	RUPERT	982
EFFICIENZA ALIM.		**TIPO**		**MAMMELLA**		**ARTI E PIEDI**		**FACILITÀ PARTO**		**SCR**	
LIONEL	415	LUSTER-P	2,67	LUSTER-P	2,27	PARFECT	2,10	GODDARD	1,6	JAMARCO	2,9
MILKY	366	PARFECT	2,61	PARFECT	2,12	RENEGADE	2,01	BARCLAY	1,6	BASIC	2,3
PERPETUAL	335	JAMARCO	1,91	BASIC	1,97	LUSTER-P	1,77	MAGELLAN	1,6	GRANADA	2,3
TAHITI	331	RENEGADE	1,90	DURAN	1,73	TROOPER	1,72	MOONSHINER	1,6	SERTOLI	1,7
JAMARCO	329	DURAN	1,87	RENEGADE	1,61	TAOS	1,49	TAHITI	1,7	MAGELLAN	1,3
RUPERT	305	TROOPER	1,84	MOONSHINER	1,57	RAGER-RED	1,40	BASIC	1,9	CAPTIVATING	1,1
HELIX	302	CAPONE	1,84	SERTOLI	1,57	RUPERT	0,98	FOXCATCHER	1,9	FOXCATCHER	1,0
ALPHABET	296	RAGER-RED	1,74	BARCLAY	1,54	CAPONE	0,92	GRANADA	1,9	BARCLAY	0,6
BARCLAY	291	TAOS	1,71	MAGELLAN	1,50	SUPERDAY	0,89	CAPONE	2,0	MILKY	0,5
GODDARD	286	MOONSHINER	1,67	TROOPER	1,42	CAPTIVATING	0,68	ALPHABET	2,1	LIONEL	0,4
GRANADA	283	CAPTIVATING	1,57	CAPONE	1,40	BIGSHOT	0,67	CAPTIVATING	2,1	TROOPER	0,3
								HUSKY	2,1	GODDARD	0,2

ALPHABET

7HO14320 - US003142934708

OCD HELIX ALPHABET-ET TR TP TC TY TV TL TD nato 29/04/2017

HELIX X (GP 83) YODER X (VG 86) DAY X (GP 84) OBSERVER X (VG 86 DOM) SHOTTLE

HELIX	X	YODER	X	DAY	X	OBSERVER
SILVER		OCD YODER AVERY 4119-ET		HMM DAY AVERY-ET		AL-LEW OBSERV AVIA 1095-ET
X		GP 83 - GP MAMMELLA		VG 86 - VG MAMMELLA		GP 84 - GP MAMMELLA
SUPERSIRE		3.08 360 16.500 kg 4.0% 3.1%		4.04 337 20.036 kg 2.9% 2.8%		3.08 317 14.490 kg 3.7% 3.1%

- **AL TOP IN USA CON IL 97% ATT.**
- **6° A LATTE TOP 200 USA**
- **AL TOP A PROTEINE**
- **TOP 40 INDICE SALUTE E PROFITTO DWP$**
- **AL TOP A HHP$**
- **IDEAL CROSS SU LINEA RENEGADE**

PER MANZE

Kcaseina
AB

TPI
2855

FIGLIE
10884

Wegnerlann Alphabet 3333

99% ATTENDIBILITÀ 100% SODDISFAZIONE

SCAN

CheeseMerit PLUS | Profit PLUS | SexedSemen

ALPHABET - USDA 12/2023							
TPI 2855	NM$	899	DWP$	960	HHP$	901	E.A. 296
LATTE		2676	Attendibilità %				99
Grasso %		0,01	GRT				105
Proteine %		-0,05	PRT				67
Figlie		10884	Allevamenti				1110
Valutazione Morfologica HFA							
TIPO		1,38	Ind. Mammella				1,38
Ind. Arti/Piedi		-0,54	Attendibilità %				99
Valutazione Gestionale HFA							
Longevità		2,8	Cellule S.				2,96
Facilità Parto							
Parto	2,1	Att. %	99	n° oss.			22750

Dati USA Dicembre 2023

ALPHABET / LINEARE 12/23 - HFA	
Statura	1,64
Forza anteriore	-0,52
Profondità	-0,40
Angolosità	1,34
Angolo groppa	1,46
Ampiezza groppa	0,11
Arti di lato	-1,67
Arti da dietro	-0,45
Tallone	2,01
Mammella ant.	1,75
Mammella post. Alt.	2,45
Mammella larghezza	1,75
Legamento	-0,12
Piano mammella	2,10
Pos. Cap. ant.	0,81
Pos. Cap. post.	0,43
Capezzoli dim.	-2,06
2069 figlie in 386 all.	-1 0 +1 +2

BARCLAY

7HO14804 - US003132923889

PENN-ENGLAND BARCLAY-ET TR TP TM TC TY TV TL TD nato 12/02/2018

BUBBA X (EX 91 DOM) RUBICON X (EX 90 DOM) SUPER X (EX 92 DOM) BAXTER X (EX 91) GARRISON

BUBBA	X	RUBICON	X	SUPER	X	BAXTER
JEDI		ENGLAND-AMMON RCN BIANCA-ET		RICHMOND-FD S BARBARA-ET		RICHMOND-FD BARBIE
X		EX 91 - EX MAMMELLA		EX 90 - EX MAMMELLA		EX 92 - EX MAMMELLA
SUPERSIRE		5.09 365 18.500 kg 4.5% 3.3%		6.00 365 16.406 Kg 4.1% 2.9%		5.03 365 18.057 kg 3.1% 2.7%

- **AL TOP IN USA**
- **OTTIMO A LATTE E TITOLI**
- **OTTIMA FACILITÀ AL PARTO**
- **TOP MACE LPI CANADA**
- **TOP 50 INDICE SALUTE E PROFITTO DWP$**
- **POSITIVO A FERTILITÀ SEME SCR +0,6**

PER MANZE

TPI
2910

FIGLIE
2634

Hilmar-D Barclay17017-ET

DATI ITA	
LATTE	1423
GR%	0,46
PR%	0,15
GRT	108
PRT	65

SCAN

Profit PLUS SexedSemen

BARCLAY - USDA 12/2023							
TPI 2910	NM$	943	DWP$	937	HHP$	858	E.A. 291
LATTE		1420	Attendibilità %				99
Grasso %		0,20	GRT				113
Proteine %		0,04	PRT				56
Figlie		2634	Allevamenti				471
Valutazione Morfologica HFA							
TIPO		1,41	Ind. Mammella				1,54
Ind. Arti/Piedi		0,61	Attendibilità %				97
Valutazione Gestionale HFA							
Longevità		3,1	Cellule S.				2,96
Facilità Parto							
Parto		1,6	Att. %	99	n° oss.		6563

Dati USA Dicembre 2023

BARCLAY / LINEARE 12/23 - HFA	
Statura	0,56
Forza anteriore	-0,63
Profondità	0,32
Angolosità	2,52
Angolo groppa	0,68
Ampiezza groppa	0,94
Arti di lato	1,20
Arti da dietro	0,13
Tallone	0,12
Mammella ant.	0,73
Mammella post. Alt.	2,67
Mammella larghezza	2,35
Legamento	2,05
Piano mammella	0,26
Pos. Cap. ant.	0,92
Pos. Cap. post.	1,92
Capezzoli dim.	0,52
410 figlie in 108 all.	-1 0 +1 +2

BASIC

14HO14129 - US003141657524

BLUMENFELD FRAZLD BASIC-ET TR TP TM TC TY TV TL TD nato 10/04/2017

FRAZZLED X (VG 87) SPRING X (VG 85 DOM) HEADLINER X (VG 85) DOMAIN X (VG 85) MAC

FRAZZLED X	SPRING X	HEADLINER X	DOMAIN
JOSUPER	BLUMENFELD 4508 SPR 5054-ET	PEACH-STATE HL RACHEL-ET	PEACH-STATE DOMAIN ROSE
X	VG 87 - EX MAMMELLA	VG 85 - VG MAMMELLA	VG 85 - VG MAMMELLA
SHOTGLASS	4.02 330 18.936 Kg 3.7% 3.0%	3.03 333 17.695 kg 4.1% 3.1%	2.09 335 13.140 kg 3.5% 2.9%

- **TOP 15 A CELLULE SOMATICHE IN USA**
- **AL TOP INDICE SALUTE E PROFITTO DWP$**
- **OTTIMO A MAMMELLE**
- **ECCELLENTE INDICE SALUTE: 4° A WT$**
- **POSITIVO A FERTILITÀ FIGLIE IN ITA +102**
- **ECCELLENTE FERTILITÀ SEME CON SCR +2,3**

PER MANZE

Kcaseina
AB

BETAcaseina
A2A2

FIGLIE
10848

Jenny-Lou Basic Manor

99% ATTENDIBILITÀ 100% SODDISFAZIONE

Health PLUS · MastitisResistant PLUS · Profit PLUS · SexedSemen · SCR PLUS

BASIC - USDA 12/2023							
TPI	2663	NM$	731	DWP$	806	HHP$ 802	E.A. 174
LATTE	1420	Attendibilità %	99				
Grasso %	-0,02	GRT	49				
Proteine %	-0,03	PRT	35				
Figlie	10848	Allevamenti	1418				
Valutazione Morfologica HFA							
TIPO	1,41	Ind. Mammella	1,97				
Ind. Arti/Piedi	-0,04	Attendibilità %	99				
Valutazione Gestionale HFA							
Longevità	4,8	Cellule S.	2,55				
Facilità Parto							
Parto	1,9	Att. %	99	n° oss.	20452		

Dati USA Dicembre 2023

BASIC / LINEARE 12/23 - HFA	
Statura	0,20
Forza anteriore	-0,32
Profondità	-0,58
Angolosità	0,56
Angolo groppa	-1,31
Ampiezza groppa	-0,29
Arti di lato	0,19
Arti da dietro	-0,78
Tallone	0,11
Mammella ant.	1,97
Mammella post. Alt.	2,14
Mammella larghezza	1,58
Legamento	1,57
Piano mammella	2,13
Pos. Cap. ant.	1,04
Pos. Cap. post.	1,70
Capezzoli dim.	-0,10
3291 figlie in 649 all.	-1 0 +1 +2

BIGSHOT

RENEGADE SON

14HO15154 - US003203292370

T-SPRUCE RENEGAD BIGSHOT-ET TR TP TC TY TV TL TD nato 31/03/2019

RENEGADE X (GP 80) FRAZZLED X (VG 86 DOM) AHEAD X (VG 85) SHAMROCK X (VG 86 DOM) SHOTTLE

RENEGADE	X	FRAZZLED	X	AHEAD	X	SHAMROCK
JALTAOAK		T-SPRUCE FRAZZLED 10663-ET		PEAK MENNA AHEAD 851-ET		S-S-I SHAMROCK MENNA 7392-ET
X		GP 80 - GP MAMMELLA		VG 86 - VG MAMMELLA		VG 85 - VG MAMMELLA
MILLINGTON		3.05 338 19.009 Kg 4.0% 3.1%		6.10 312 20.277 Kg 3.2% 3.0%		1.11 365 12.188 kg 4.1% 3.0%

- **OTTIME PRODUZIONI**
- **TOP 10 HHP$**
- **ECCELLENTE RESISTENZA ALLE MASTITI**
- **TOP 30 MACE LPI CANADA**
- **TOP 30 FERTILITÀ FIGLIE TOP 200 USA**
- **OTTIMA LONGEVITÀ**

FERTILITÀ FIGLIE
1,5

PER MANZE

Kcaseina
AB

TPI
2891

PFT
4192

FIGLIE
445

S-S-I VF BSH 12427 60755-ET

DATI ITA	
LATTE	1500
GR%	0,29
PR%	0,11
GRT	85
PRT	65

CheeseMerit PLUS · Health PLUS · Longevity PLUS · MastitisResistant PLUS · Profit PLUS · Robo PLUS · SexedSemen

BIGSHOT - USDA 12/2023					
TPI 2891	NM$ 946	DWP$1007	HHP$1051	E.A. 244	
LATTE	1428	Attendibilità %		97	
Grasso %	0,11	GRT		88	
Proteine %	0,04	PRT		56	
Figlie	445	Allevamenti		78	
Valutazione Morfologica HFA					
TIPO	0,63	Ind. Mammella		0,42	
Ind. Arti/Piedi	0,67	Attendibilità %		90	
Valutazione Gestionale HFA					
Longevità	5,6	Cellule S.		2,79	
Facilità Parto					
Parto	2,4	Att. %	99	n° oss.	4482

Dati USA Dicembre 2023

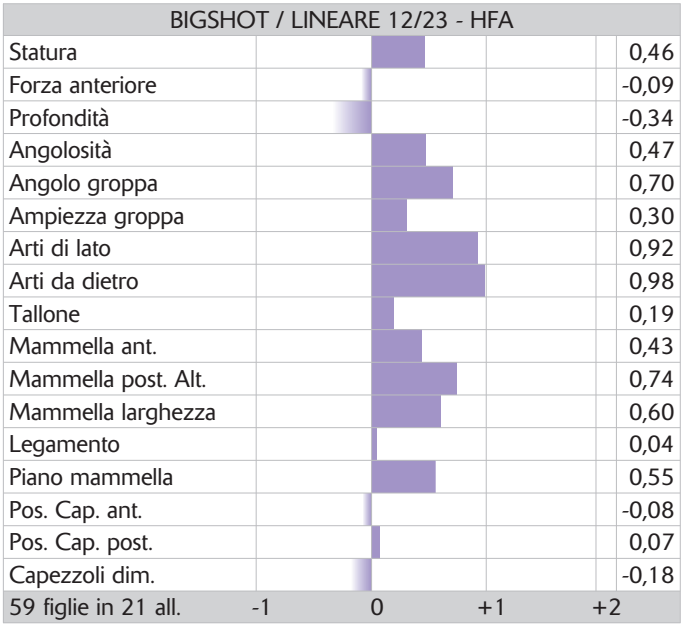

CAPTIVATING

new

250HO15156 - US003149236600

LARCREST CAPTIVATING-ET TR TP TC TY TV TL TD nato 23/02/2019

RIVETING X (VG 88) HOTLINE X (VG 87) OCTOBERFEST X (VG 85 DOM) SHAN X (VG 86) ROBUST

RIVETING X	HOTLINE X	OCTOBERFEST X	SHAN
FRAZZLED	LARCREST CIA-ET	LARCREST OCT FEST 3136-ET	LARCREST CREAM PUFF-ET
X	VG 88 - VG MAMMELLA	VG 87 - VG MAMMELLA	VG 85 - VG MAMMELLA
PROFIT	4.00 365 16.469 Kg 4.5% 3.5%	Latte +1516 -0.05% -0.05%	2.06 285 11.026 Kg 4.3% 3.1%

- **AL TOP IN USA**
- **TOP 30 HHP$**
- **PEDIGREE ALTERNATIVO**
- **OTTIMA FERTILITÀ SEME CON SCR +1,1**

FERTILITÀ FIGLIE
0,7

PER MANZE

BETAcaseina
A2A2

TPI
2881

PFT
4189

FIGLIE
944

Lars-Acres Captiv Smile-ET

Health PLUS · Longevity PLUS · MastitisResistant PLUS · Profit PLUS · SexedSemen · SCR PLUS

CAPTIVATING - USDA 12/2023							
TPI 2881	NM$	811	DWP$	850	HHP$	935	E.A. 235
LATTE		1436	Attendibilità %				98
Grasso %		0,11	GRT				88
Proteine %		0,04	PRT				55
Figlie		944	Allevamenti				229
Valutazione Morfologica HFA							
TIPO		1,57	Ind. Mammella				1,11
Ind. Arti/Piedi		0,68	Attendibilità %				96
Valutazione Gestionale HFA							
Longevità		2,4	Cellule S.				2,80
Facilità Parto							
Parto	2,1	Att. %	99	n° oss.	12914		

Dati USA Dicembre 2023

CAPTIVATING / LINEARE 12/23 - HFA	
Statura	2,23
Forza anteriore	0,46
Profondità	0,81
Angolosità	1,94
Angolo groppa	1,80
Ampiezza groppa	1,34
Arti di lato	-0,44
Arti da dietro	1,33
Tallone	1,03
Mammella ant.	1,41
Mammella post. Alt.	2,06
Mammella larghezza	1,58
Legamento	0,63
Piano mammella	1,68
Pos. Cap. ant.	1,01
Pos. Cap. post.	1,29
Capezzoli dim.	-1,22
216 figlie in 84 all.	-1 0 +1 +2

CAPONE

RENEGADE SON

250HO15217 - US003202074756

REGAN-DANHOF CAPONE-ET TR TP TM TC TY TV TL TD nato 03/03/2019

RENEGADE X (VG 86) MODESTY X (VG 88 DOM) JEDI X (EX 94 DOM) JACEY X (VG 88) EPIC

RENEGADE	X	MODESTY	X	JEDI	X	JACEY
JALTAOAK		REGAN-DANHOF M CRIMSON-ET		REGAN-DANHOF JEDI CASHMERE		OCD JACEY 2421-ET
X		VG 86 - VG MAMMELLA		VG 88 - EX MAMMELLA		EX 94 - EX MAMMELLA
MILLINGTON		2.00 365 16.104 kg 3.8% 3.3%		2.04 365 15.540 Kg 4.1% 3.2%		2.02 365 15,240 kg 4.0% 3.2%

- 5° TORO A LPI IN CANADA
- TOP 20 A PRO$ IN CANADA
- AL TOP A CONFORMAZIONE IN CANADA
- 5° A PROTEINE IN USA
- AL TOP A HHP$
- PEDIGREE FUORILINEA

PER MANZE

Kcaseina
BB

BETAcaseina
A2A2

TPI
2826

PFT
4203

FIGLIE
764

Gruppo figlie di Capone Karlinrock Farm

DATI CANADA	
LATTE	2239
PRT	96
CONF	10
ICM	8
ARTI	11

DATI ITA	
LATTE	1663
GR%	0,05
PR%	0,13
PRT	75
TIPO	1,51
ICM	1,82
A&P	1,72

CheeseMerit PLUS · Health PLUS · Profit PLUS · Robo PLUS · SexedSemen

CAPONE - USDA 12/2023							
TPI 2826	NM$ 810	DWP$ 880	HHP$ 925	E.A. 228			
LATTE	1644	Attendibilità %	92				
Grasso %	0,01	GRT	67				
Proteine %	0,05	PRT	65				
Figlie	764	Allevamenti	317				
Valutazione Morfologica HFA							
TIPO	1,84	Ind. Mammella	1,40				
Ind. Arti/Piedi	0,92	Attendibilità %	87				
Valutazione Gestionale HFA							
Longevità	3,9	Cellule S.	2,99				
Facilità Parto							
Parto	2,0	Att. %	83	n° oss.	11426		

Dati USA Dicembre 2023

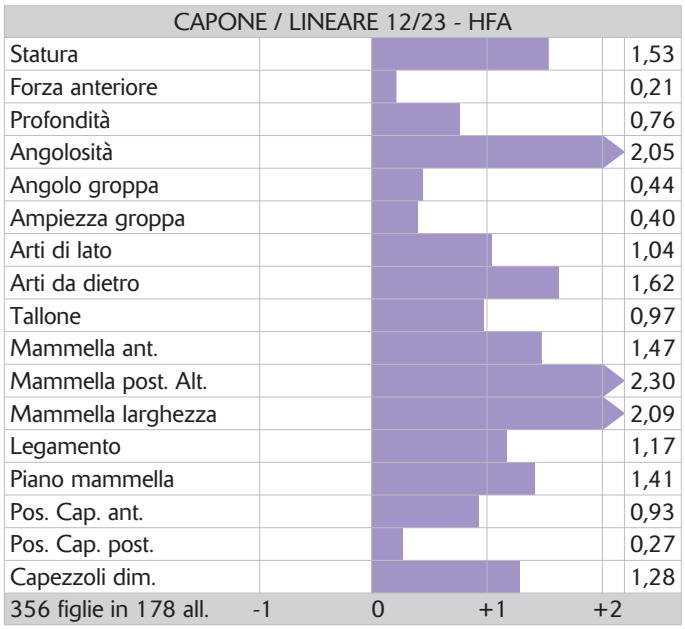

DOC

250HO12961 - US003132417775

WOODCREST KING DOC TR TP TC TY TV TL TD nato 01/11/2015

KINGBOY X (VG 88) MACK X (EX-91 DOM) SNOWMAN X (VG 87 DOM) ATWOOD X (EX 91) SHOTTLE

KINGBOY	X	MACK	X	SNOWMAN	X	ATWOOD
MCCUTCHEN		WCD-ZBW MACK DADDY-ET		MS HOVDEN DOLLY-RAE-ET		CO-VISTA ATWOOD DESIRE-ET
X		VG 88 - VG MAMMELLA		EX 91 - EX MAMMELLA		VG 87 - VG MAMMELLA
SUPER		3.01 365 17.981 Kg 3.3 % 3.2%		2.03 343 14.400 Kg 3.3% 3.3%		2.03 365 12.231 Kg 3.9% 3.4%

- **3° A TIPO TOP 200 USA**
- **TOP 20 A MAMMELLA TOP 200 USA**
- **6° AD ARTI TOP 200 USA**
- **AL TOP IN CANADA A CONFORMAZIONE**
- **TOP 25 IN ITA A TIPO**
- **LA DOC IN FOTO VENDUTA A $1.925.000!**

Kcaseina
BB

TPI
2784

FIGLIE
32206

S-S-I Doc Have Not 8784 - EX 96 - EX MS

99% ATTENDIBILITÀ 100% SODDISFAZIONE

SCAN

CheeseMerit PLUS · Profit PLUS · ShowType · SexedSemen

DOC - USDA 12/2023							
TPI 2784	NM$	606	DWP$	433	HHP$	570	E.A. 171
LATTE		1571	Attendibilità %				99
Grasso %		0,02	GRT				66
Proteine %		0,01	PRT				53
Figlie		32206	Allevamenti				6951
Valutazione Morfologica HFA							
TIPO		3,22	Ind. Mammella				2,13
Ind. Arti/Piedi		1,97	Attendibilità %				99
Valutazione Gestionale HFA							
Longevità		3,4	Cellule S.				3,13
Facilità Parto							
Parto		2,7	Att. %		99	n° oss.	61139

Dati USA Dicembre 2023

DOC / LINEARE 12/23 - HFA	
Statura	3,06
Forza anteriore	1,76
Profondità	2,45
Angolosità	3,65
Angolo groppa	0,17
Ampiezza groppa	2,02
Arti di lato	1,28
Arti da dietro	2,72
Tallone	2,66
Mammella ant.	2,50
Mammella post. Alt.	3,51
Mammella larghezza	4,02
Legamento	2,34
Piano mammella	1,05
Pos. Cap. ant.	1,68
Pos. Cap. post.	2,46
Capezzoli dim.	0,54
16801 figlie in 4270	-1 0 +1 +2

DURAN

250HO14713 - US003145369491

LEANINGHOUSE DURAN-ET TR TP TC TY TV TL TD nato 09/01/2018

HOUSE X (EX 91) JEDI X (EX 91) BUTLER X (EX 90 DOM) CAMERON X (VG 87) BAXTER

HOUSE	X	JEDI	X	BUTLER	X	CAMERON
HANG-TIME		L-L-M- DAIRY JEDI DYSIS		L-L-M-DAIRY BUTLER DUSTY-ET		L-L-M-DAIRY CAMERN DEEAZ-ET
X		EX 91 - EX MAMMELLA		EX 91 - EX MAMMELLA		EX 90 - EX MAMMELLA
JACEY		2.04 365 13.086 3.0% 3.2%		4.05 345 17.195 kg 3.7% 3.1%		4.08 365 17.798 4.3% 3.1%

- **TOP 45 LPI CANADA**
- **TOP 25 A PROTEINE IN USA**
- **POSITIVO A FERTILITÀ FIGLIE IN ITA +101**
- **MADRE, NONNA E BISNONNA EX**
- **OTTIMO TEMPERAMENTO FIGLIE +111**
- **OTTIMA FERTILITÀ SEME IN ITA +107**

PER MANZE

Kcaseina
BB

BETAcaseina
A2A2

TPI
2734

FIGLIE
851

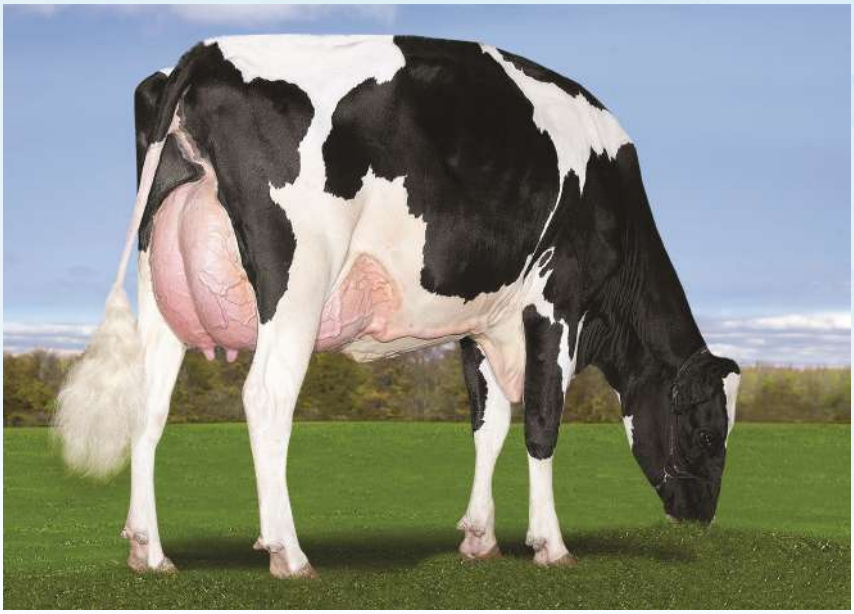

O'Connors Duran Lau 2361

DATI CANADA	
LATTE	2109
PRT	86
CONF	10
ICM	7
ARTI	7

CheeseMerit PLUS · Health PLUS · MastitisResistant PLUS · Profit PLUS · Robo PLUS · SexedSemen

DURAN - USDA 12/2023							
TPI 2734	NM$	656	DWP$	686	HHP$	701	E.A. 215
LATTE		1886	Attendibilità %				91
Grasso %		-0,03	GRT				64
Proteine %		0,02	PRT				65
Figlie		851	Allevamenti				333
Valutazione Morfologica HFA							
TIPO		1,87	Ind. Mammella				1,73
Ind. Arti/Piedi		0,56	Attendibilità %				85
Valutazione Gestionale HFA							
Longevità		2,2	Cellule S.				2,76
Facilità Parto							
Parto	2,2	Att. %	79	n° oss.	1482		

Dati USA Dicembre 2023

DURAN / LINEARE 12/23 - HFA	
Statura	0,93
Forza anteriore	0,43
Profondità	0,75
Angolosità	2,34
Angolo groppa	0,73
Ampiezza groppa	0,87
Arti di lato	-1,94
Arti da dietro	0,83
Tallone	0,79
Mammella ant.	1,44
Mammella post. Alt.	2,51
Mammella larghezza	3,22
Legamento	1,51
Piano mammella	0,39
Pos. Cap. ant.	0,69
Pos. Cap. post.	1,10
Capezzoli dim.	-0,31
798 figlie in 320 all.	-1 0 +1 +2

FOXCATCHER

7HO14578 - US003144578369

BPS PANTHER FOXCATCHER-ET TR TP TC TY TV TL TD nato 30/08/2017

PANTHER X (GP 81 DOM) FOXSONG X (VG 85 DOM) SUPERSIRE X (EX 90) BOOKEM X (VG 88) MAN O MAN

PANTHER	X	FOXSONG	X	SUPERSIRE	X	BOOKEM
OCTOBERFEST		PEAK MILLY FOX 1449-ET		PEN-COL SS MILLY-ET		PEN-COL BOOKEM MIA-ET
X		GP 81 - GP MAMMELLA		VG 85 - VG MAMMELLA		EX 90 - EX MAMMELLA
RODGERS		2.02 305 10.069 Kg 4.7% 3.7%		2.02 365 15.658 Kg 4.2% 3.4%		6.04 330 16.333 Kg 3.4% 3.0%

- **8° A FERTILITÀ FIGLIE TOP 200 USA**
- **TOP 30 A LONGEVITÀ TOP 200 USA**
- **TOP MACE LPI E PRO$ IN CANADA**
- **TOP 15 HHP$**
- **NOMINATO FUORILINEA DELL' ANNO 2022**
- **OTTIMA FERTILITÀ SEME SCR +1,0**

FERTILITÀ FIGLIE
2,1

PER MANZE

TPI
2859

PFT
4124

FIGLIE
3947

Plain-Knoll Fxctchr 2689-ET

SCAN

Longevity PLUS · Profit PLUS · Robo PLUS · SexedSemen · SCR PLUS

FOXCATCHER - USDA 12/2023							
TPI 2859	NM$	892	DWP$	813	HHP$	1019	E.A. 208
LATTE		1539	Attendibilità %				99
Grasso %		0,03	GRT				68
Proteine %		0,03	PRT				58
Figlie		3947	Allevamenti				306
Valutazione Morfologica HFA							
TIPO		0,57	Ind. Mammella				0,88
Ind. Arti/Piedi		0,09	Attendibilità %				95
Valutazione Gestionale HFA							
Longevità		5,7	Cellule S.				2,76
Facilità Parto							
Parto		1,9	Att. %	99	n° oss.		4845

Dati USA Dicembre 2023

FOXCATCHER / LINEARE 12/23 - HFA	
Statura	-0,47
Forza anteriore	-0,43
Profondità	-0,69
Angolosità	-0,33
Angolo groppa	1,41
Ampiezza groppa	-0,21
Arti di lato	-0,66
Arti da dietro	0,24
Tallone	-0,56
Mammella ant.	1,19
Mammella post. Alt.	1,50
Mammella larghezza	0,20
Legamento	-0,89
Piano mammella	0,90
Pos. Cap. ant.	-0,14
Pos. Cap. post.	-0,06
Capezzoli dim.	-0,22
258 figlie in 47 all.	-1 0 +1 +2

GRANADA

7HO15097 - US003203292278

T-SPRUCE NUGNT GRANADA-ET TR TP TM TC TY TV TL TD nato 19/11/2018

NUGENT X (GP 80) FRAZZLED X (VG 86) AHEAD X (VG 85) SHAMROCK X (VG 86 DOM) SHOTTLE

NUGENT	X	FRAZZLED	X	AHEAD	X	SHAMROCK
OUTSIDERS		T-SPRUCE FRAZZLED 10663-ET		PEAK MENNA AHEAD 851-ET		S-S-I SHAMROCK MENNA 7392-ET
X		GP 80 - GP MAMMELLA		VG 86 - VG MAMMELLA		VG 85 - VG MAMMELLA
DAMARIS		3.05 338 19.009 Kg 4.0% 3.1%		6.10 312 20.277 Kg 3.2% 3.0%		1.11 365 12.188 kg 4.1% 3.0%

- **AL TOP IN USA**
- **TOP 15 A LATTE TOP 200 USA**
- **TOP 20 A HHP$**
- **5° A SALUTE E PROFITTO DWP$**
- **IDEAL CROSS SU LINEA RENEGADE**
- **OTTIMA FERTILITÀ SEME CON SCR +2,3**

PER MANZE

TPI
2860

FIGLIE
474

Lars-Acres Granada Tafny-ET

Health PLUS · MastitisResistant PLUS · Profit PLUS · Robo PLUS · SexedSemen · SCR PLUS

GRANADA - USDA 12/2023							
TPI 2860	NM$	978	DWP$1262	HHP$	998	E.A.	283
LATTE		2448	Attendibilità %				98
Grasso %		0,01	GRT				97
Proteine %		-0,04	PRT				64
Figlie		474	Allevamenti				55
Valutazione Morfologica HFA							
TIPO		0,84	Ind. Mammella				0,70
Ind. Arti/Piedi		-0,44	Attendibilità %				94
Valutazione Gestionale HFA							
Longevità		4,4	Cellule S.				2,88
Facilità Parto							
Parto		1,9	Att. %		94	n° oss.	624

Dati USA Dicembre 2023

GRANADA / LINEARE 12/23 - HFA	
Statura	-0,51
Forza anteriore	-0,24
Profondità	-0,01
Angolosità	0,92
Angolo groppa	-0,21
Ampiezza groppa	1,48
Arti di lato	1,59
Arti da dietro	-1,37
Tallone	-0,95
Mammella ant.	0,65
Mammella post. Alt.	1,14
Mammella larghezza	1,09
Legamento	-0,14
Piano mammella	-0,28
Pos. Cap. ant.	0,00
Pos. Cap. post.	0,19
Capezzoli dim.	0,23
124 figlie in 29 all.	-1 0 +1 +2

GODDARD

7HO14438 - US003143105085

WELCOME GODDARD 3571-ET TR TP TC TY TV TL TD nato 23/06/2017

BLOWTORCH X DELTA X (VG 86 DOM) SUPERSIRE X (VG 87 DOM) MANOMAN X (VG 87) MAC

BLOWTORCH X	DELTA X	SUPERSIRE X	MANOMAN
SILVER	WELCOME DELTA GOOGLE-ET	WELCOME SUPERSIRE GALES-ET	VISION-GEN MANOMAN GILDIE
X	Tipo +0,28 ICM +0,18 A&P -1,05	VG 86 - VG MAMMELLA	VG 87 - VG MAMMELLA
OAK	2.02 305 13.150 Kg 3.9% 3.1%	3.00 319 15.822 Kg 4.4% 3.0%	4.10 355 16.659 Kg 4.4% 3.1%

- **TOP 25 A NET MERIT**
- **AL TOP A LATTE E TITOLI**
- **TOP 20 A INDICE SALUTE E PROFITTO DWP$**
- **TOP 30 A MACE PRO$ IN CANADA**
- **6° HHP$ +1077**
- **POSITIVO FERTILITÀ SEME CON SCR +0,2**

FERTILITÀ FIGLIE
0,4

PER MANZE

Kcaseina
AB

BETAcaseina
A2A2

TPI
2879

FIGLIE
5177

SCAN

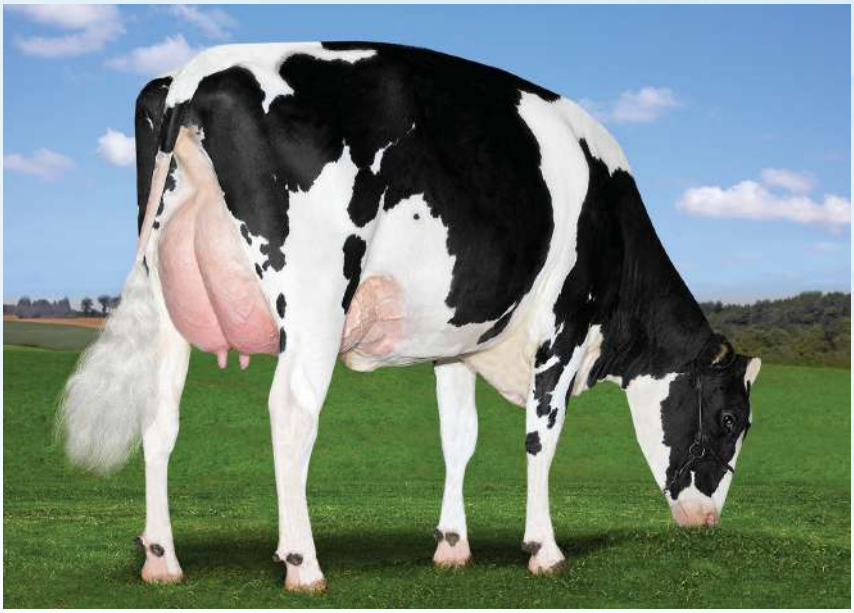

Boernview Goddard 5905

CheeseMerit PLUS · Health PLUS · Longevity PLUS · MastitisResistant PLUS · Profit PLUS · Robo PLUS · SexedSemen

GODDARD - USDA 12/2023					
TPI 2879	NM$ 1042	DWP$1064	HHP$1077	E.A.	286
LATTE	1965	Attendibilità %			99
Grasso %	0,10	GRT			104
Proteine %	0,03	PRT			69
Figlie	5177	Allevamenti			558
Valutazione Morfologica HFA					
TIPO	-0,42	Ind. Mammella			-0,58
Ind. Arti/Piedi	0,03	Attendibilità %			98
Valutazione Gestionale HFA					
Longevità	5,8	Cellule S.			2,71
Facilità Parto					
Parto	1,6	Att. %	99	n° oss.	6782

Dati USA Dicembre 2023

GODDARD / LINEARE 12/23 - HFA	
Statura	0,04
Forza anteriore	-0,71
Profondità	-0,33
Angolosità	0,34
Angolo groppa	0,37
Ampiezza groppa	-1,11
Arti di lato	-0,26
Arti da dietro	-0,03
Tallone	0,62
Mammella ant.	-0,66
Mammella post. Alt.	-0,66
Mammella larghezza	-1,04
Legamento	0,07
Piano mammella	-0,24
Pos. Cap. ant.	0,16
Pos. Cap. post.	0,64
Capezzoli dim.	0,68
331 figlie in 59 all.	-1 0 +1 +2

HUSKY

14HO14138 - US003130915944

COOKIECUTTER LGND HUSKY-ET TR TP TC TY TV TL TD nato 20/02/2017

LEGENDARY X (EX 90) DRACO X (EX 92 DOM) EPIC X (VG 88 DOM) MAN O MAN X (VG 88 DOM) GOLDWYN

LEGENDARY X	DRACO X	EPIC X	MAN O MAN
DAMARIS	COOKIECUTTER DRCO HADES-ET	COOKIECUTTER EPIC HAZEL-ET	COOKIECUTTER MOM HALO-ET
X	EX 90 - EX MAMMELLA	EX 92 - EX MAMMELLA	VG 88 - EX MAMMELLA
CAMERON	4.04 365 20.909 Kg 3.7% 3.1%	5.10 350 17.309 Kg 4.3% 3.4%	2.00 365 16.095 Kg 5.2% 3.5%

- **AL TOP A PFT, IES€ E ICS-PR€**
- **ECCELLENTE A LONGEVITÀ**
- **ECCELLENTE FERTILITÀ FIGLIE**
- **TOP 25 HHP$**
- **TOP 50 LPI CANADA**
- **TOP 50 PRO$ CANADA**

FERTILITÀ FIGLIE
2,6

PER MANZE

Kcaseina
AB

BETAcaseina
A2A2

TPI
2826

PFT
4240

FIGLIE
5012

Welcome Husky Temple

DATI ITA	
LATTE	2211
GRT	70
PRT	55
TIPO	1,40
ICM	2,10

Health PLUS · Longevity PLUS · MastitisResistant PLUS · Profit PLUS · SexedSemen

HUSKY - USDA 12/2023							
TPI 2826	NM$ 873	DWP$ 922	HHP$ 961	E.A. 181			
LATTE	2040	Attendibilità %	99				
Grasso %	-0,09	GRT	50				
Proteine %	-0,05	PRT	49				
Figlie	5012	Allevamenti	709				
Valutazione Morfologica HFA							
TIPO	1,39	Ind. Mammella	1,34				
Ind. Arti/Piedi	-0,40	Attendibilità %	98				
Valutazione Gestionale HFA							
Longevità	6,7	Cellule S.	2,69				
Facilità Parto							
Parto	2,1	Att. %	99	n° oss.	6287		

Dati USA Dicembre 2023

HUSKY / LINEARE 12/23 - HFA	
Statura	0,80
Forza anteriore	-0,55
Profondità	-0,45
Angolosità	0,95
Angolo groppa	0,00
Ampiezza groppa	0,15
Arti di lato	2,32
Arti da dietro	-1,40
Tallone	0,11
Mammella ant.	2,47
Mammella post. Alt.	0,93
Mammella larghezza	1,84
Legamento	0,25
Piano mammella	1,80
Pos. Cap. ant.	0,60
Pos. Cap. post.	-0,05
Capezzoli dim.	-0,79
2017 figlie in 381 all.	-1 0 +1 +2

JAMARCO

7HO14545 - US003147853518

S-S-I DEANO JAMARCO-ET TR TP TM TC TY TV TL TD nato 28/12/2017

DEANO X HEISENBERG X (GP 83) TANGO X (VG 85) SUDAN X (EX 90) PLANET X (VG 85) BOLTON

DEANO	X	HEISENBERG	X	TANGO	X	SUDAN
BAYONET		SPEEK-NJ SSI STRGRY 7551-ET		FARNEAR TANGO STINGRAY		DYMENTHOLM SUNVIEW SKYE
X		Tipo +1,53 ICM +1,18 A&P +0,63		GP 83 - GP MAMMELLA		VG 85 - VG MAMMELLA
TANGO		Latte +963 +0.12% +0.07%		6.02 342 16.186 Kg 4.2% 3.0%		2.02 305 12.950 Kg 3.9% 3.1%

- **TOP 35 IN USA**
- **TOP 20 A TIPO TOP 200 USA**
- **TOP 15 A PRT E GRT IN USA**
- **TOP 15 A SALUTE E PROFITTO DWP$**
- **PEDIGREE FUORILINEA**
- **ECCELLENTE A FERTILITÀ SEME CON SCR +2,9**

BETAcaseina
A2A2

TPI
2931

FIGLIE
684

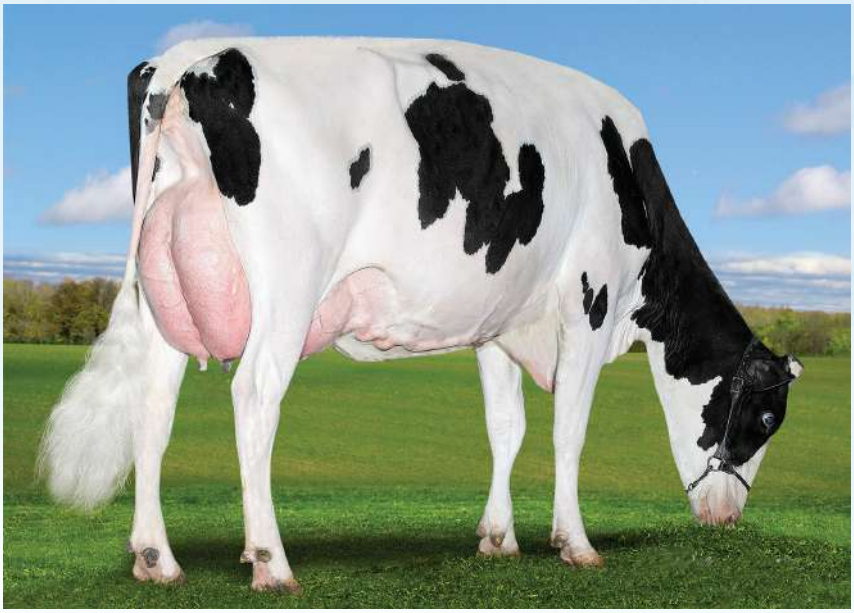

Reijnen Jamarco Yoko2

Health PLUS · Profit PLUS · SexedSemen · SCR PLUS

JAMARCO - USDA 12/2023							
TPI 2931	NM$	943	DWP$1086	HHP$	928	E.A.	329
LATTE		1749	Attendibilità %				98
Grasso %		0,22	GRT				134
Proteine %		0,07	PRT				75
Figlie		684	Allevamenti				202
Valutazione Morfologica HFA							
TIPO		1,91	Ind. Mammella				1,32
Ind. Arti/Piedi		0,20	Attendibilità %				94
Valutazione Gestionale HFA							
Longevità		3,2	Cellule S.				2,89
Facilità Parto							
Parto		2,8	Att. %		96	n° oss.	1662

Dati USA Dicembre 2023

JAMARCO / LINEARE 12/23 - HFA	
Statura	2,27
Forza anteriore	0,77
Profondità	1,55
Angolosità	2,83
Angolo groppa	2,21
Ampiezza groppa	0,03
Arti di lato	-1,62
Arti da dietro	0,55
Tallone	0,99
Mammella ant.	1,17
Mammella post. Alt.	3,00
Mammella larghezza	2,51
Legamento	1,00
Piano mammella	0,56
Pos. Cap. ant.	1,08
Pos. Cap. post.	0,86
Capezzoli dim.	-0,79
281 figlie in 108 all.	-1 0 +1 +2

HELIX

14HO07770 - US003131083927

AOT SILVER HELIX-ET TR TP TM TC TY TV TL TD nato 07/04/2015

SILVER X (VG 88 DOM) SUPERSIRE X (VG 88 DOM) MAN O MAN X (VG 88 DOM) GOLDWYN

SILVER	X	SUPERSIRE	X	MAN O MAN	X	GOLDWYN
MOGUL		COOKIECUTTER SSIRE HAS-ET		COOKIECUTTER MOM HALO-ET		COOKIECUTTER GLD HOLLER-ET
X		VG 88 - EX MAMMELLA		VG 88 - EX MAMMELLA		VG 88 - EX MAMMELLA
SNOWMAN		3.11 365 19.936 kg 4.0% 3.2%		2.00 365 16.095 Kg 5.2% 3.5%		2.03 365 18.513 Kg 3.5% 3.1%

- **TOP 35 A LATTE TOP 200 USA**
- **AL TOP A GRT E PRT**
- **TOP INDICE SALUTE E PROFITTO DWP$**
- **TOP 30 A EFFICIENZA AL. TOP 200 USA**
- **TOP 25 A SALUTE VITELLI WT$**
- **DALLA FAMIGLIA DELLA MAN O MAN HALO**

PER MANZE

Kcaseina
AB

TPI
2756

FIGLIE
18127

99% ATTENDIBILITÀ 100% SODDISFAZIONE

Figlie di Helix alla Fertile-Ridge

CheeseMerit PLUS | Profit PLUS | SexedSemen

HELIX - USDA 12/2023							
TPI 2756	NM$	750	DWP$	736	HHP$	831	E.A. 302
LATTE		1937	Attendibilità %				99
Grasso %		0,15	GRT				118
Proteine %		0,02	PRT				65
Figlie		18127	Allevamenti				2961
Valutazione Morfologica HFA							
TIPO		1,10	Ind. Mammella				0,87
Ind. Arti/Piedi		-0,29	Attendibilità %				99
Valutazione Gestionale HFA							
Longevità		0,1	Cellule S.				3,02
Facilità Parto							
Parto	2,2	Att. %	99	n° oss.			29583

Dati USA Dicembre 2023

HELIX / LINEARE 12/23 - HFA	
Statura	1,51
Forza anteriore	0,54
Profondità	0,86
Angolosità	1,32
Angolo groppa	-0,07
Ampiezza groppa	-0,32
Arti di lato	1,50
Arti da dietro	-0,25
Tallone	0,68
Mammella ant.	0,52
Mammella post. Alt.	1,39
Mammella larghezza	1,30
Legamento	1,61
Piano mammella	0,91
Pos. Cap. ant.	1,39
Pos. Cap. post.	1,78
Capezzoli dim.	0,04
5666 figlie in 1379 all.	-1 0 +1 +2

MAGELLAN

7HO15197 - US003202985632

AURORA MAGELLAN-ET TR TP TC TY TV TL TD nato 21/02/2019

BASIC X (VG 85) MAGEE X (VG 85) DELTA X (GP 81) PLATINUM X (EX 90) BOGART X (VG 85) PLANET

BASIC	X	MAGEE	X	DELTA	X	PLATINUM
FRAZZLED		AURORA MAGEE 19091-ET		AURORA DELTA 16742-ET		WOODCREST PLATINM MOLTEN-ET
X		VG 85 - VG MAMMELLA		VG 85 - VG MAMMELLA		GP 81- GP MAMMELLA
SPRING		2.09 302 12.927 kg 3.8% 3.2%		3.01 365 18.654 kg 3.4% 3.0%		3.00 302 11.440 kg 4.4% 3.0%

- **AL TOP IN USA**
- **AL TOP A LATTE E TITOLI**
- **TOP 20 A CELLULE S. TOP 200 USA**
- **TOP 25 HHP$**
- **OTTIMA EFFICIENZA ALIMENTARE**
- **OTTIMA FERTILITÀ SEME SCR +1,3**

PER MANZE

BETAcaseina
A2A2

TPI
2844

FIGLIE
413

Aurora Magellan 23690

DATI ITA	
LATTE	1654
GR%	0,09
PR%	0,06
GRT	70
PRT	64

Health PLUS · MastitisResistant PLUS · Profit PLUS · Robo PLUS · SexedSemen · SCR PLUS

MAGELLAN - USDA 12/2023							
TPI 2844	NM$	952	DWP$	985	HHP$	980	E.A. 260
LATTE		1892	Attendibilità %				97
Grasso %		0,01	GRT				76
Proteine %		0,02	PRT				66
Figlie		413	Allevamenti				65
Valutazione Morfologica HFA							
TIPO		1,15	Ind. Mammella				1,50
Ind. Arti/Piedi		-0,49	Attendibilità %				91
Valutazione Gestionale HFA							
Longevità		4,7	Cellule S.				2,65
Facilità Parto							
Parto		1,6	Att. %	99	n° oss.		4781

Dati USA Dicembre 2023

MAGELLAN / LINEARE 12/23 - HFA	
Statura	0,56
Forza anteriore	-0,44
Profondità	-0,43
Angolosità	0,94
Angolo groppa	1,25
Ampiezza groppa	-0,02
Arti di lato	-0,59
Arti da dietro	-0,71
Tallone	0,07
Mammella ant.	1,40
Mammella post. Alt.	2,08
Mammella larghezza	1,95
Legamento	0,71
Piano mammella	1,18
Pos. Cap. ant.	0,61
Pos. Cap. post.	0,78
Capezzoli dim.	0,39
84 figlie in 21 all.	-1 0 +1 +2

LUSTER-P

7HO14160 - US003138843085

CHERRY-LILY ZIP LUSTER-P-ET TR PC PO TC TY TV TL TD nato 16/11/2016

ZIPIT-P X (VG 85) KINGBOY X SUPERSIRE X (VG 87) LAWN BOY P-RED X (EX 91) SEPTEMBER STORM

ZIPIT-P	X	KINGBOY	X	SUPERSIRE	X	LAWN BOY P RED
ERASER		CHERRY-LOR KBOY LOMA-ET		TIGER-LILY SS LIQUID-ET		TIGER-LILY LAWNBOY LULU-RED
X		VG 85 - VG MAMMELLA		Tipo +0,54 ICM +0,39 A&P -0,37		VG 87 - VG MAMMELLA
MOGUL		6.06 344 15.854 Kg 4.6% 3.3%		Latte -180 +0.13% +0.05%		4.07 365 17.109 Kg 4.5% 3.5%

- **AL TOP IN USA**
- **7° A TIPO, 10° ICM E 8°ARTI TOP 200 USA**
- **AL TOP A LATTE E MORFOLOGIA**
- **TOP LPI IN CANADA +3404**
- **POSITIVO A FERTILITÀ FIGLIE IN ITA +103**
- **IDEAL CROSS SU LINEA RENEGADE**

Kcaseina
AB

BETAcaseina
A2A2

TPI
2891

FIGLIE
14930

O'Connors Luster Love

99% ATTENDIBILITÀ 100% SODDISFAZIONE

Health PLUS · Profit PLUS · Robo PLUS · SexedSemen

LUSTER-P - USDA 12/2023							
TPI 2891	NM$	793	DWP$	791	HHP$	704	E.A. 217
LATTE		1585	Attendibilità %				99
Grasso %		0,06	GRT				79
Proteine %		0,00	PRT				48
Figlie		14930	Allevamenti				2883
Valutazione Morfologica HFA							
TIPO		2,67	Ind. Mammella				2,27
Ind. Arti/Piedi		1,77	Attendibilità %				99
Valutazione Gestionale HFA							
Longevità		3,6	Cellule S.				2,79
Facilità Parto							
Parto	2,5	Att. %	99	n° oss.	40810		

Dati USA Dicembre 2023

LUSTER-P / LINEARE 12/23 - HFA	
Statura	1,78
Forza anteriore	0,70
Profondità	1,41
Angolosità	3,23
Angolo groppa	0,18
Ampiezza groppa	2,19
Arti di lato	1,42
Arti da dietro	2,52
Tallone	1,12
Mammella ant.	2,27
Mammella post. Alt.	3,73
Mammella larghezza	3,70
Legamento	1,62
Piano mammella	1,02
Pos. Cap. ant.	0,80
Pos. Cap. post.	1,04
Capezzoli dim.	0,48
5548 figlie in 1583 all.	-1 0 +1 +2

LIONEL

7HO14454 - US003142490309

MR T-SPRUCE FRAZZ LIONEL-ET TR TP TC TY TV TL TD nato 22/05/2017

FRAZZLED X MONTROSS X (VG 85) SUPERSIRE X (VG 85) MASSEY X (VG 85) O MAN

FRAZZLED	X	MONTROSS	X	SUPERSIRE	X	MASSEY
JOSUPER		NO-FLA MONTROSS 42446-ET		NO-FLA SUPERSIRE 36090-ET		NO-FLA MASSEY 30194-TW
X		Tipo +0,49 ICM +0,51 A&P -0,46		VG 85 - VG MAMMELLA		VG 85 - VG MAMMELLA
SHOTGLASS		4.03 349 9.498 Kg 4.0% 3.0%		3.09 305 14.378 Kg 3.5% 3.1%		3.06 305 13.975 Kg 3.6% 3.2%

- **7° TORO IN USA**
- **1° A LATTE E PRT IN USA**
- **6° A NET MERIT**
- **6° A DWP$ E 3° A HHP$**
- **IDEAL CROSS SU LINEA RENEGADE**
- **POSITIVO A FERTILITÀ SEME SCR +0,4**

BETAcaseina
A2A2

TPI
3042

FIGLIE
4458

99% ATTENDIBILITÀ 100% SODDISFAZIONE

SCAN

Synergy SSI Lionel Dixie 10672-ET

Profit PLUS · Robo PLUS · SexedSemen

LIONEL - USDA 12/2023					
TPI 3042	NM$ 1173	DWP$1240	HHP$1107	E.A.	415
LATTE	3255	Attendibilità %			99
Grasso %	0,07	GRT			148
Proteine %	-0,03	PRT			92
Figlie	4458	Allevamenti			244
Valutazione Morfologica HFA					
TIPO	0,48	Ind. Mammella			0,82
Ind. Arti/Piedi	-0,90	Attendibilità %			99
Valutazione Gestionale HFA					
Longevità	2,6	Cellule S.			2,84
Facilità Parto					
Parto	2,5	Att. %	99	n° oss.	8089

Dati USA Dicembre 2023

LIONEL / LINEARE 12/23 - HFA	
Statura	0,17
Forza anteriore	0,18
Profondità	0,12
Angolosità	2,39
Angolo groppa	-0,80
Ampiezza groppa	1,21
Arti di lato	0,13
Arti da dietro	-0,91
Tallone	-1,04
Mammella ant.	0,24
Mammella post. Alt.	1,67
Mammella larghezza	3,12
Legamento	-0,43
Piano mammella	-1,25
Pos. Cap. ant.	-0,06
Pos. Cap. post.	0,46
Capezzoli dim.	-0,15
609 figlie in 77 all.	-1 0 +1 +2

LIONEL, il riproduttore a latte più estremo di sempre

"Lionel è un vero fuoriclasse!", commenta Kevin Jorgensen, Sire Analyst della Select Sires. "Il parere che sempre mi riferiscono gli allevatori è che le loro Lionel sono le vacche più produttive che abbiano mai avuto. Le mammelle sono ben attaccate e qualche volta leggermente profonde, il che è comprensibile data l'eccezionale quantità di latte che producono. Hanno un'adeguata forza con ottima ossatura, quindi certamente non sono vacche fragili. Inoltre si muovono abbastanza bene su arti e piedi."

LIONEL
È L'ACCOPPIAMENTO IDEALE SULLA LINEA RENEGADE

Jenny-Lou-KJ Lionel Aimee

Lars-Acres Lionel Jazzy

FIGLI E NIPOTI DI LIONEL AI VERTICI DELLA RAZZA

MILKY	Lionel x Achiever	6° Toro provato a TPI
PERPETUAL	Lionel x Medley	11° Toro provato a TPI

PHOENIX N GEN	Parfect x Lionel	3180 TPI
WAR GEAR	Gameday x Lionel	1,82 MAMMELLA
YOOKI N GEN	Frost Bite x Lionel	80 PROTEINE TOTALI
KAHN	Gameday x Lionel	2,3 RESISTENZA MASTITI

MILKY

new

7HO15233 - US003150687388

PINE-TREE LIONEL MILKY-ET TR TP TC TY TV TL TD nato 28/04/2019

LIONEL X ACHIEVER X (EX 90 DOM) DAMARIS X (VG 88 GMD) TANGO X (VG 86 DOM) O-MAN MIRROR

LIONEL	X	ACHIEVER	X	DAMARIS	X	TANGO
FRAZZLED		PINE-TREE 6586 ACHI 7589-ET		GREEN-BANKS DAMARIS 6586-ET		TRIPLECROWN TANGO 632-ET
X		Tipo +1,20 ICM +1,73 A&P +0,75		EX 90 - EX MAMMELLA		VG 88 - VG MAMMELLA
MONTROSS		Latte +566 +0,30% +0,09%		3.02 365 17.227 Kg 4.3% 3.2%		4.01 305 18.809 Kg 3.7% 3.0%

- **6° TORO IN USA**
- **TOP 15 A GRASSO E PROTEINA TOP 200 USA**
- **5° A NET MERIT**
- **1° A DWP$ E 2° A HHP$**
- **IDEAL CROSS SU LINEA RENEGADE**
- **POSITIVO A FERTILITÀ SEME SCR +0,5**

PER MANZE

Kcaseina
AB

BETAcaseina
A2A2

TPI
3047

Glezen Milky 8926

CheeseMerit PLUS · Health PLUS · MastitisResistant PLUS · Profit PLUS · SexedSemen

MILKY - USDA 12/2023					
TPI 3047	NM$ 1183	DWP$1412	HHP$1137	E.A.	366
LATTE	1885	Attendibilità %			91
Grasso %	0,19	GRT			129
Proteine %	0,06	PRT			76
Figlie	58	Allevamenti			20
Valutazione Morfologica HFA					
TIPO	0,58	Ind. Mammella			1,26
Ind. Arti/Piedi	0,06	Attendibilità %			86
Valutazione Gestionale HFA					
Longevità	4,4	Cellule S.			2,95
Facilità Parto					
Parto	2,1	Att. %	97	n° oss.	1497

Dati USA Dicembre 2023

MILKY / LINEARE 12/23 - HFA	
Statura	-0,91
Forza anteriore	-1,18
Profondità	-1,38
Angolosità	1,06
Angolo groppa	-1,26
Ampiezza groppa	0,33
Arti di lato	-0,15
Arti da dietro	-0,43
Tallone	-0,32
Mammella ant.	1,01
Mammella post. Alt.	1,74
Mammella larghezza	2,08
Legamento	-0,59
Piano mammella	0,22
Pos. Cap. ant.	0,30
Pos. Cap. post.	0,26
Capezzoli dim.	-1,29
58 figlie in 8 all.	-1 0 +1 +2

PERPETUAL

7HO15245 - US003206709174

WINSTAR LIONEL PERPETUAL-ET TR TP TC TY TV TL TD nato 10/04/2019

LIONEL X (VG 85 DOM) MEDLEY X (VG 87 DOM) OCTOBERFEST X (VG 85 DOM) MOONRAY

LIONEL	X	MEDLEY	X	OCTOBERFEST	X	MOONRAY
FRAZZLED		WINSTAR MEDLEY 4365-ET		TRIPLECROWN JW OFEST 142-ET		S-S-I MOONRY MYESHA 9071-ET
X		VG 85 - VG MAMMELLA		VG 87 - VG MAMMELLA		VG 85 - VG MAMMELLA
MONTROSS		2.11 351 14.204 Kg 5.1% 3.9%		Latte +1047 +0.12% +0.03%		2.01 365 15.118 Kg 4.0% 3.3%

- **11° TORO IN USA**
- **TOP 15 A NET MERIT**
- **TOP 25 CELLULE SOMATICHE**
- **1° A HHP$ E 2° A DWP$**
- **IDEAL CROSS SU LINEA RENEGADE**
- **POSITIVO A FERTILITÀ SEME IN ITA +102**

Kcaseina
AB

TPI
3020

Glezen Perpetual 8867

DATI ITA	
LATTE	1896
GR%	0,46
PR%	0,11
GRT	124
PRT	80

CheeseMerit PLUS · Health PLUS · MastitisResistant PLUS · Profit PLUS · Robo PLUS · SexedSemen

PERPETUAL - USDA 12/2023					
TPI 3020	NM$ 1081	DWP$1335	HHP$1170	E.A.	335
LATTE	1948	Attendibilità %			92
Grasso %	0,20	GRT			134
Proteine %	0,04	PRT			73
Figlie	74	Allevamenti			23
Valutazione Morfologica HFA					
TIPO	0,71	Ind. Mammella			0,50
Ind. Arti/Piedi	0,09	Attendibilità %			87
Valutazione Gestionale HFA					
Longevità	4,3	Cellule S.			2,59
Facilità Parto					
Parto	2,5	Att. %	92	n° oss.	552

Dati USA Dicembre 2023

PERPETUAL / LINEARE 12/23 - HFA	
Statura	-0,10
Forza anteriore	0,81
Profondità	0,35
Angolosità	1,02
Angolo groppa	-1,43
Ampiezza groppa	0,54
Arti di lato	-0,46
Arti da dietro	0,41
Tallone	0,05
Mammella ant.	0,50
Mammella post. Alt.	0,89
Mammella larghezza	2,23
Legamento	-0,76
Piano mammella	-1,01
Pos. Cap. ant.	-0,26
Pos. Cap. post.	-0,32
Capezzoli dim.	0,21
69 figlie in 9 all.	-1 0 +1 +2

MOONSHINER

14HO15201 - US003150997170

FLY-HIGHER MOONSHINER-ET TR TP TM TC TY TV TL TD nato 22/01/2019

TAHITI X (VG 88) FLAGSHIP X (VG 87) DELTA X (EX 94) MCCUTCHEN X (VG 85) MAN O MAN

TAHITI	X	FLAGSHIP	X	DELTA	X	MCCUTCHEN
FRAZZLED		OCD FLAGSHIP MISSY 40202-ET		OCD DELTA MISSY 3892-ET		BUTZ-HILL MAGICAL MISSY-ET
X		VG 88 - EX MAMMELLA		VG 87 - EX MAMMELLA		EX 94 - EX MAMMELLA
DELTA		3.03 303 15.481 Kg 4.0% 3.1%		3.09 365 14.955 kg 3.7% 3.2%		4.09 365 14.518 Kg 3.7% 3.3%

- **TOP 20 IN USA**
- **TOP 20 A NET MERIT**
- **TOP 30 INDICE SALUTE E PROFITTO DWP$**
- **TOP 25 A LONGEVITÀ TOP 200 USA**
- **TOP 25 HHP$**
- **IDEAL CROSS SU LINEA RENEGADE**

FERTILITÀ FIGLIE
1,3

PER MANZE

Kcaseina
AB

TPI
2972

PFT
4157

FIGLIE
889

SCAN

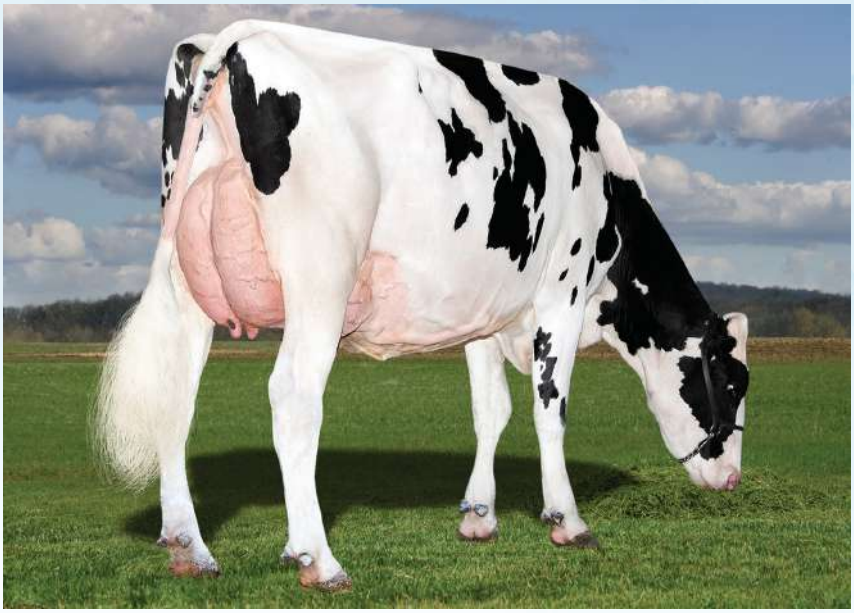

S-S-I Moonshiner 1797-ET

CheeseMerit PLUS · Health PLUS · Longevity PLUS · MastitisResistant PLUS · Profit PLUS · SexedSemen

MOONSHINER - USDA 12/2023							
TPI 2972	NM$ 1053	DWP$1004	HHP$ 976	E.A. 278			
LATTE	1735	Attendibilità %	99				
Grasso %	0,04	GRT	79				
Proteine %	0,04	PRT	65				
Figlie	889	Allevamenti	75				
Valutazione Morfologica HFA							
TIPO	1,67	Ind. Mammella	1,57				
Ind. Arti/Piedi	-0,28	Attendibilità %	97				
Valutazione Gestionale HFA							
Longevità	5,9	Cellule S.	2,73				
Facilità Parto							
Parto	1,6	Att. %	99	n° oss.	4284		

Dati USA Dicembre 2023

MOONSHINER / LINEARE 12/23 - HFA	
Statura	1,07
Forza anteriore	-0,72
Profondità	0,30
Angolosità	2,79
Angolo groppa	-1,06
Ampiezza groppa	0,18
Arti di lato	1,34
Arti da dietro	-1,12
Tallone	0,02
Mammella ant.	1,72
Mammella post. Alt.	1,67
Mammella larghezza	1,92
Legamento	2,04
Piano mammella	1,58
Pos. Cap. ant.	2,33
Pos. Cap. post.	3,11
Capezzoli dim.	-1,16
211 figlie in 35 all.	-1 0 +1 +2

PARFECT

RENEGADE SON

7HO15085 - US003200124761

SIEMERS RENGD PARFECT-ET TR TP TM TC TY TV TL TD nato 03/02/2019

RENEGADE X (EX 91 GMD DOM) LAMBDA X (EX 91 GMD DOM) DENVER X (VG 86) TANGO

RENEGADE	X	LAMBDA	X	DENVER	X	TANGO
JALTAOAK		SIEMERS LMDA PARIS 27856-ET		SIEMERS DENVER PARIS-ET		QUALITY TANGO PARIS
X		EX 91 - EX MAMMELLA		EX 91 - EX MAMMELLA		VG 86 - VG MAMMELLA
MILLINGTON		3.05 365 17.536 Kg 4.1% 3.5%		2.02 365 16.072 kg 4.3% 3.4%		1.11 365 14.742 Kg 4.9% 3.4%

- 7° TORO IN USA
- 8° A TIPO TOP 200 USA
- TOP 20 A MAMMELLA TOP 200 USA
- 2° ARTI E PIEDI TOP 200 USA
- TOP 30 LPI CANADA 3513
- TOP 15 HHP$

FERTILITÀ FIGLIE
0,3

PER MANZE

Kcaseina
BB

BETAcaseina
A2A2

TPI
3042

FIGLIE
2446

S-S-I Parfect 10421 1813-ET

99% ATTENDIBILITÀ 100% SODDISFAZIONE

SCAN

CheeseMerit PLUS | Longevity PLUS | SexedSemen

PARFECT - USDA 12/2023							
TPI 3042	NM$	861	DWP$	721	HHP$	1038	E.A. 226
LATTE		1135	Attendibilità %				99
Grasso %		0,18	GRT				95
Proteine %		0,08	PRT				58
Figlie		2446	Allevamenti				216
Valutazione Morfologica HFA							
TIPO		2,61	Ind. Mammella				2,12
Ind. Arti/Piedi		2,10	Attendibilità %				99
Valutazione Gestionale HFA							
Longevità		4,6	Cellule S.				2,87
Facilità Parto							
Parto		2,3	Att. %	99	n° oss.		18768

Dati USA Dicembre 2023

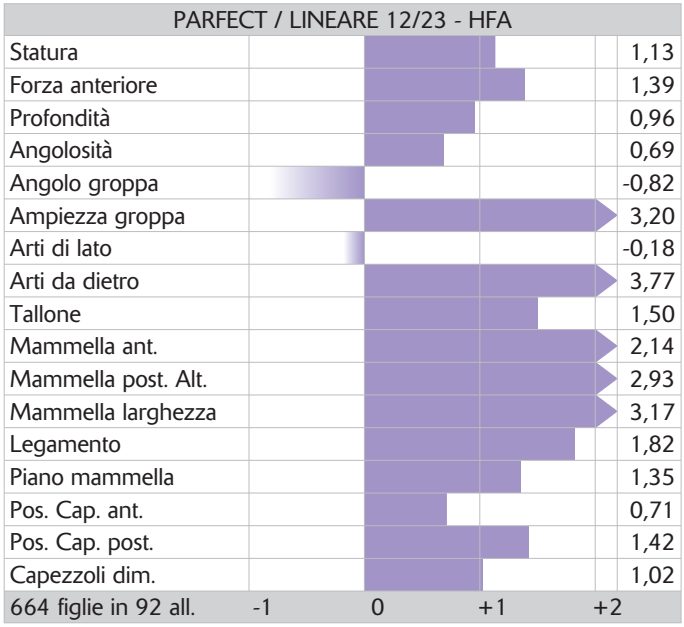

RAGER-RED

7HO12344 - US000072353457

RI-VAL-RE RAGER-RED-ET TP TM TC TY TV TL TD nato 24/03/2013

RELIEF P X (VG 88 DOM) OBSERVER X (EX 90) ADVENT RED X (VG 88 GMD DOM) RANGER X PARK

RELIEF P X	OBSERVER X	ADVENT RED X	RANGER
TOUBIB	RI VAL RE OBSRVR SALSA-ET	RI VAL RE ADV WIN GO RED-ET	RI VAL RE RANGE REDWING RED
X	VG 88 - VG MAMMELLA	EX 90 - EX MAMMELLA	VG 88 - VG MAMMELLA
LEIF	4.05 297 13.200 Kg 5.3% 3.1%	4.00 305 13.518 kg 4.0% 3.1%	4.05 365 16.222 Kg 4.2 % 3.1%

- **7° TORO ROSSO DELLA RAZZA**
- **TOP 10 SALUTE VITELLI CW$**
- **OTTIMO AD ARTI E PIEDI**
- **ECCELLENTE LONGEVITÀ**
- **TRA I PIÙ USATI IN USA**
- **PEDIGREE FUORILINEA**

PER MANZE

Kcaseina
AB

BETAcaseina
A2A2

FIGLIE
28582

Groves-Vu Rager Tabbey-Red

99% ATTENDIBILITÀ 100% SODDISFAZIONE

Health PLUS · Longevity PLUS · MastitisResistant PLUS · SexedSemen

RAGER-RED - USDA 12/2023							
TPI	2611	NM$	605	DWP$	640	HHP$ 625	E.A. 134
LATTE	889	Attendibilità %	99				
Grasso %	0,05	GRT	49				
Proteine %	0,03	PRT	36				
Figlie	28582	Allevamenti	6966				
Valutazione Morfologica HFA							
TIPO	1,74	Ind. Mammella	0,76				
Ind. Arti/Piedi	1,40	Attendibilità %	99				
Valutazione Gestionale HFA							
Longevità	4,9	Cellule S.	2,86				
Facilità Parto							
Parto	2,3	Att. %	99	n° oss.	36462		

Dati USA Dicembre 2023

RAGER-RED / LINEARE 12/23 - HFA	
Statura	0,99
Forza anteriore	1,41
Profondità	1,72
Angolosità	1,28
Angolo groppa	0,94
Ampiezza groppa	1,07
Arti di lato	1,29
Arti da dietro	1,29
Tallone	1,32
Mammella ant.	1,25
Mammella post. Alt.	0,85
Mammella larghezza	0,97
Legamento	1,74
Piano mammella	0,44
Pos. Cap. ant.	1,04
Pos. Cap. post.	2,29
Capezzoli dim.	-0,60
10294 figlie in 3398	-1 0 +1 +2

RENEGADE

250HO14134 - US003142352961

S-S-I PR RENEGADE-ET TR TP TC TY TV TL TD nato 26/03/2017

JALTAOAK X (VG 85 DOM) MILLINGTON X (DOM) DAVINCI X (GP 80 DOM) SNOWMAN

JALTAOAK	X	MILLINGTON	X	DAVINCI	X	SNOWMAN
OAK		S-S-I MLNGTN 10398 11588-ET		S-S-I DAVINCI 7514 10398-ET		S-S-I SNOW MALENA 7514-ET
X		VG 85 - VG MAMMELLA		Tipo 1,21 ICM 0,67 A&P 0,76		GP 80 - GP MAMMELLA
FACEBOOK		2.00 365 14.396 Kg 3.8% 3.2%		3.00 365 21.813 Kg 3.6% 3.1%		4.02 356 18.509 kg 3.7% 3.1%

- **TOP 30 IN USA**
- **3° LPI IN CANADA +3668**
- **5° A ARTI E PIEDI TOP 200 USA**
- **TOP 20 A TIPO TOP 200 USA**
- **TOP 20 HHP$**
- **AL TOP A FERTILITÀ FIGLIE**

FERTILITÀ FIGLIE
1,0

Kcaseina
BB

TPI
2945

PFT
4137

FIGLIE
4243

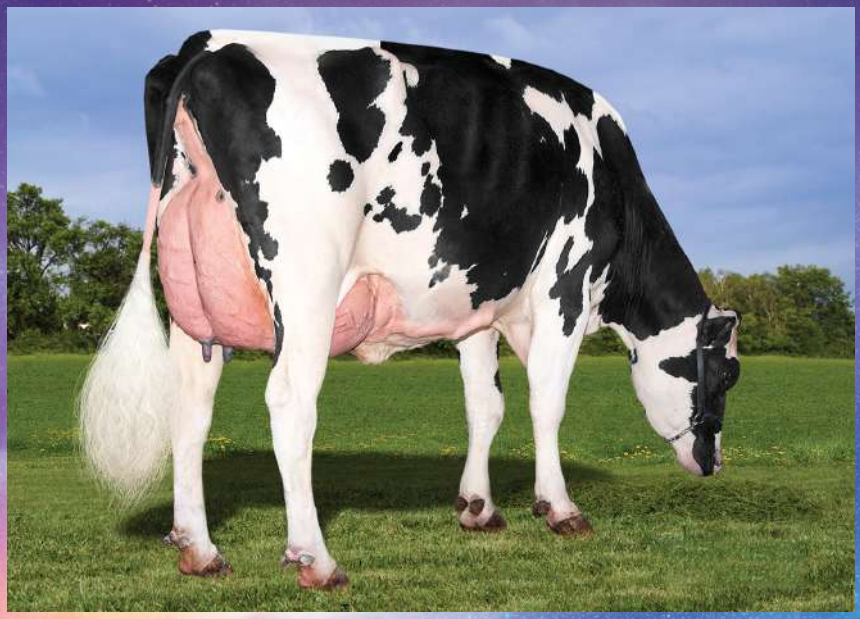

Horsens SSI Renegade 3103 12374-ET

DATI CANADA	
LATTE	1165
GRT	108
PRT	72

SCAN

CheeseMerit PLUS · Robo PLUS · SexedSemen

RENEGADE - USDA 12/2023							
TPI 2945	NM$	792	DWP$	614	HHP$	998	E.A. 224
LATTE		993	Attendibilità %				99
Grasso %		0,18	GRT				91
Proteine %		0,09	PRT				56
Figlie		4243	Allevamenti				474
Valutazione Morfologica HFA							
TIPO		1,90	Ind. Mammella				1,61
Ind. Arti/Piedi		2,01	Attendibilità %				99
Valutazione Gestionale HFA							
Longevità		3,5	Cellule S.				2,96
Facilità Parto							
Parto		2,7	Att. %		99	n° oss.	23759

Dati USA Dicembre 2023

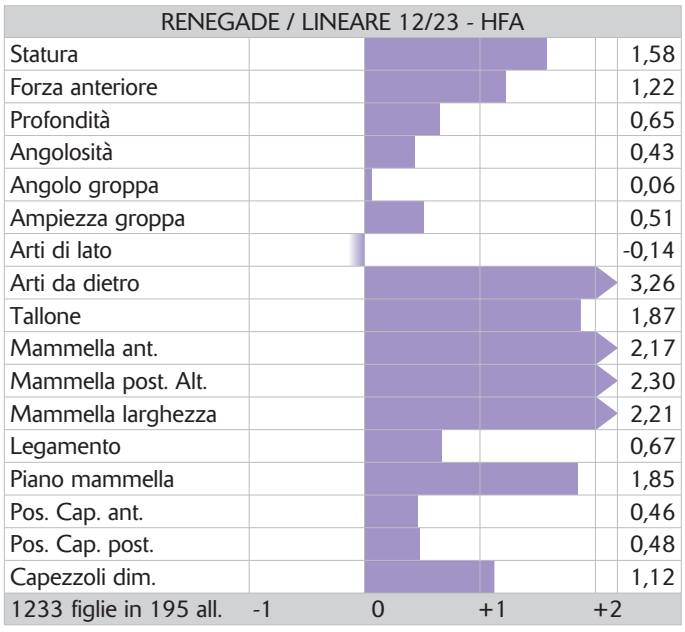

RUPERT

RENEGADE SON

7HO14985 - US003202794675

S-S-I RENEGADE RUPERT-ET TR TP TM TC TY TV TL TD nato 11/01/2019

RENEGADE X (VG 88 DOM) MATTERS X (VG 86) STOIC X (GP 83) SUPERSIRE X (VG 85) MASSEY

RENEGADE	X	MATTERS	X	STOIC	X	SUPERSIRE
JALTAOAK		SEAGULL-BAY AN ALEXANDRA-ET		NO-FLA STOIC ANNE 40873-ET		NO-FLA SPERSIRE 36193-TW-ET
X		VG 88 - VG MAMMELLA		VG 86 - VG MAMMELLA		GP 83 - VG MAMMELLA
MILLINGTON		2.01 365 11.345 kg 4.2% 3.4%		3.05 365 14.454 kg 4.0% 3.3%		5.01 305 15.836 kg 3.9% 3.1%

- **14° TORO IN USA**
- **AL TOP A LATTE, GRASSO E PROTEINE**
- **TOP 30 ARTI E PIEDI TOP 200 USA**
- **TOP NM$, DWP$ E 5° A HHP$**
- **TRA I POCHI TORI 4B**
- **OTTIMA FERTILITÀ SEME IN ITALIA +107**

FERTILITÀ FIGLIE
0,5

PER MANZE

Kcaseina
BB

BETAcaseina
A2A2

TPI
3007

PFT
4235

FIGLIE
518

Lars-Acres Rupert Toya

SCAN

CheeseMerit PLUS | Profit PLUS | Robo PLUS | SexedSemen

RUPERT - USDA 12/2023					
TPI 3007	NM$ 1008	DWP$ 982	HHP$1082	E.A. 305	
LATTE	1857	Attendibilità %		97	
Grasso %	0,14	GRT		112	
Proteine %	0,05	PRT		73	
Figlie	518	Allevamenti		97	
Valutazione Morfologica HFA					
TIPO	0,98	Ind. Mammella		0,73	
Ind. Arti/Piedi	0,98	Attendibilità %		88	
Valutazione Gestionale HFA					
Longevità	3,8	Cellule S.		2,99	
Facilità Parto					
Parto	2,4	Att. %	97	n° oss.	3538

Dati USA Dicembre 2023

RUPERT / LINEARE 12/23 - HFA	
Statura	0,74
Forza anteriore	0,90
Profondità	0,43
Angolosità	0,25
Angolo groppa	-0,23
Ampiezza groppa	-0,63
Arti di lato	-0,41
Arti da dietro	1,90
Tallone	1,19
Mammella ant.	0,97
Mammella post. Alt.	1,34
Mammella larghezza	1,58
Legamento	0,22
Piano mammella	0,36
Pos. Cap. ant.	-0,02
Pos. Cap. post.	0,33
Capezzoli dim.	1,60
58 figlie in 9 all.	-1 0 +1 +2

SERTOLI

14HO14629 - US003149391640

S-S-I BG FESTIVS SERTOLI-ET TR TP TM TC TY TV TL TD nato 11/03/2018

FESTIVUS X (VG 86) RUBICON X (VG 86) JACEY X (VG 88 DOM) GRAFEETI X (VG 87) BOWSER

FESTIVUS	X	RUBICON	X	JACEY	X	GRAFEETI
HEISENBERG		EILDON-TWEED RUB CHATEAU 1		EILDON-TWEED J CHATEAU-ET		EILDON-TWEED CHARISMA-ET
X		VG 86 - VG MAMMELLA		VG 86 - VG MAMMELLA		VG 88 - EX MAMMELLA
MIDNIGHT		3.04 305 14.018 kg 3.8% 3.2%		2.11 316 15.376 Kg 3.3% 3.3%		4.08 363 17.036 Kg 3.8% 3.2%

- **TOP 35 IN USA**
- **TOP 25 MACE LPI CANADA 3568**
- **11° A MACE PRO$ IN CANADA 3293**
- **TOP 20 A FERTILITÀ FIGLIE TOP 200 USA**
- **AL TOP A HHP$**
- **OTTIMA FERTILITÀ SEME SCR +1,7**

FERTILITÀ FIGLIE
1,7

Kcaseina
BB

TPI
2934

FIGLIE
1054

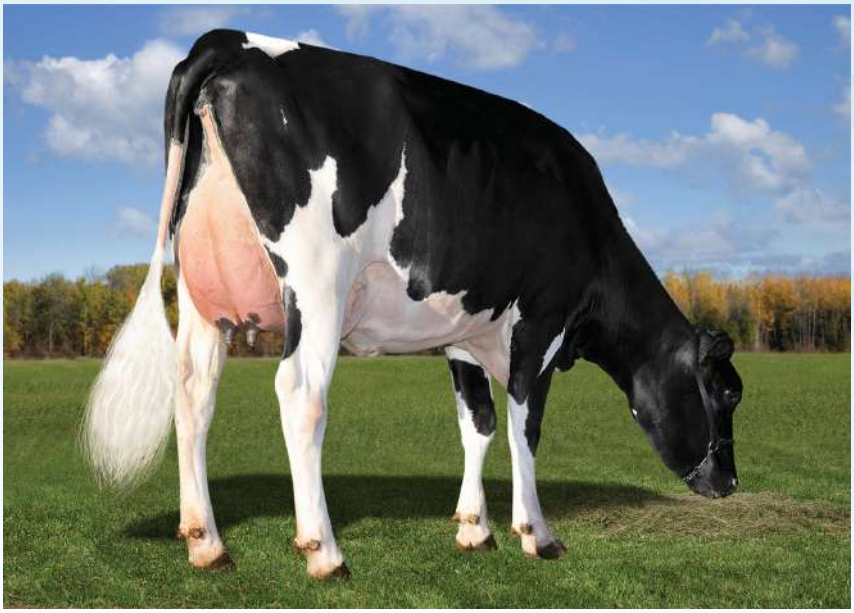

Feenstra Dairy Sertoli 4414

CheeseMerit PLUS | Longevity PLUS | Profit PLUS | SexedSemen | SCR PLUS

SERTOLI - USDA 12/2023							
TPI 2934	NM$	831	DWP$	813	HHP$	917	E.A. 226
LATTE		1458	Attendibilità %				98
Grasso %		0,11	GRT				88
Proteine %		0,04	PRT				56
Figlie		1054	Allevamenti				273
Valutazione Morfologica HFA							
TIPO		1,42	Ind. Mammella				1,57
Ind. Arti/Piedi		0,66	Attendibilità %				95
Valutazione Gestionale HFA							
Longevità		3,2	Cellule S.				2,79
Facilità Parto							
Parto		2,7	Att. %	99	n° oss.		6384

Dati USA Dicembre 2023

SERTOLI / LINEARE 12/23 - HFA	
Statura	1,70
Forza anteriore	0,99
Profondità	0,61
Angolosità	0,38
Angolo groppa	0,61
Ampiezza groppa	0,67
Arti di lato	1,00
Arti da dietro	1,09
Tallone	1,02
Mammella ant.	1,65
Mammella post. Alt.	2,01
Mammella larghezza	2,48
Legamento	1,52
Piano mammella	1,65
Pos. Cap. ant.	1,57
Pos. Cap. post.	1,57
Capezzoli dim.	-1,15
262 figlie in 87 all.	-1 0 +1 +2

SUPERDAY

202HO01734 - US003143553039

FUSTEAD SUPERDAY-ET TR TC TY TV TL TD nato 25/08/2017

SUPERHERO X (VG 85 DOM) RUBICON X (VG 86) OAK X (EX 90 GMD DOM) BOLTON

SUPERHERO	X	RUBICON	X	OAK	X	BOLTON
SUPERSHOT		FUSTEAD RUBICON LAVON-ET		FUSTEAD OAK LAFONDA-ET		GLEN-TOCTIN BOLT LUCILLE-ET
X		VG 85 - VG MAMMELLA		VG 86 - VG MAMMELLA		EX 90 - EX MAMMELLA
NUMERO UNO		2.05 365 16.629 Kg 4.9% 3.5%		2.03 365 18.881 Kg 3.5% 3.1%		5.06 365 19.595 Kg 4.2% 3.1%

- **OTTIMO A LATTE E TITOLI**
- **7 GENERAZIONI DI VACCHE VG E EX**
- **OTTIMA MORFOLOGIA**
- **BASSA CONSANGUINEITÀ**

PER MANZE

Kcaseina
BB

BETAcaseina
A2A2

TPI
2744

PFT
4225

FIGLIE
662

Madre Fustead Rubicon Lavon-ET

DATI ITA	
LATTE	1551
GR%	0,28
PR%	0,18
GRT	92
PRT	74
TIPO	1,24
ICM	1,73
A&P	1,89

CheeseMerit PLUS Robo PLUS

SUPERDAY - USDA 12/2023							
TPI 2744	NM$	719	DWP$ N.D.	HHP$ N.D.	E.A.	N.D.	
LATTE		1373	Attendibilità %			91	
Grasso %		0,07	GRT			73	
Proteine %		0,04	PRT			55	
Figlie		662	Allevamenti			185	
Valutazione Morfologica HFA							
TIPO		1,30	Ind. Mammella			1,32	
Ind. Arti/Piedi		0,89	Attendibilità %			88	
Valutazione Gestionale HFA							
Longevità		3,7	Cellule S.			2,81	
Facilità Parto							
Parto	2,4	Att. %	83	n° oss.		1908	

Dati USA Dicembre 2023

SUPERDAY / LINEARE 12/23 - HFA	
Statura	1,15
Forza anteriore	0,11
Profondità	-0,21
Angolosità	0,52
Angolo groppa	0,07
Ampiezza groppa	0,94
Arti di lato	0,79
Arti da dietro	1,04
Tallone	0,67
Mammella ant.	2,19
Mammella post. Alt.	1,39
Mammella larghezza	1,43
Legamento	0,52
Piano mammella	1,70
Pos. Cap. ant.	0,85
Pos. Cap. post.	0,45
Capezzoli dim.	-0,17
327 figlie in 97 all.	-1 0 +1 +2

TAHITI

7HO14229 - US003141559498

DE-SU FRAZZ TAHITI 14104-ET TR TP TM TC TY TV TL TD nato 23/03/2017

FRAZZLED X (EX 90 DOM) DELTA X (VG 86 DOM) SUPERSIRE X (VG 87 DOM) MAN O MAN

FRAZZLED	X	DELTA	X	SUPERSIRE	X	MAN O MAN
JOSUPER		DE-SU DELTA 4900-ET		DE-SU SUPERSIRE 3349-ET		CLEAR ECHO M O M 2150-ET
X		EX 90 - EX MAMMELLA		VG 86 - VG MAMMELLA		VG 87 - EX MAMMELLA
SHOTGLASS		2.02 365 14170 Kg 4.2% 3.4%		2.01 365 16.079 kg 4.6% 3.1%		2.02 305 14.229 Kg 3.7% 3.2%

- **TOP 30 IN USA**
- **8° A NET MERIT**
- **8° HHP$ E TOP 30 A DWP$**
- **TOP 30 A LATTE E PRT IN USA**
- **IDEAL CROSS SU LINEA RENEGADE**
- **POSITIVO A FERTILITÀ SEME IN ITA +104**

PER MANZE

Kcaseina
AB

BETAcaseina
A2A2

TPI
2947

PFT
4115

FIGLIE
9680

Welcome-Tel Tahiti Huma-ET

99% ATTENDIBILITÀ 100% SODDISFAZIONE

CheeseMerit PLUS | Profit PLUS | SexedSemen

TAHITI - USDA 12/2023					
TPI 2947	NM$ 1133	DWP$1012	HHP$1061	E.A.	331
LATTE	2165	Attendibilità %			99
Grasso %	0,08	GRT			106
Proteine %	0,02	PRT			72
Figlie	9680	Allevamenti			776
Valutazione Morfologica HFA					
TIPO	0,84	Ind. Mammella			0,91
Ind. Arti/Piedi	-1,39	Attendibilità %			99
Valutazione Gestionale HFA					
Longevità	5,3	Cellule S.			2,92
Facilità Parto					
Parto	1,7	Att. %	99	n° oss.	11444

Dati USA Dicembre 2023

TAHITI / LINEARE 12/23 - HFA	
Statura	-0,05
Forza anteriore	-0,74
Profondità	-0,11
Angolosità	1,99
Angolo groppa	-1,09
Ampiezza groppa	-0,90
Arti di lato	2,53
Arti da dietro	-1,99
Tallone	-1,57
Mammella ant.	1,12
Mammella post. Alt.	0,83
Mammella larghezza	1,11
Legamento	0,68
Piano mammella	0,49
Pos. Cap. ant.	1,24
Pos. Cap. post.	1,77
Capezzoli dim.	-0,89
2085 figlie in 268 all.	-1 0 +1 +2

TAOS

RENEGADE SON

7HO15112 - US003151003682

LEANINGHOUSE TAOS-ET TR TP TC TY TV TL TD nato 29/01/2019

RENEGADE X JEDI X (VG 88 DOM) TATUM X (EX 91 GMD DOM) GABOR X BAXTER

RENEGADE	X	JEDI	X	TATUM	X	GABOR
JALTAOAK		LEANINGHOUSE JEDI 22480-ET		WEBB-VUE TATUM 7533-ET		WEBB VUE GABOR MYCALA-ET
X		Tipo +1,12 ICM +1,56 A&P -0,19		VG 88 - EX MAMMELLA		EX 91 - EX MAMMELLA
MILLINGTON		Latte +1478 -0.06% +0.01%		3.00 324 16.627 kg 3.0% 3.2%		5.11 365 22.686 Kg 3.5% 3.0%

- **TOP 25 IN USA**
- **TOP 25 A MACE LPI CANADA +3504**
- **TOP 25 A MACE PRO$ CANADA**
- **TOP 15 A ARTI E PIEDI TOP 200 USA**
- **TOP 15 A HHP$**
- **8° A FERTILITÀ FIGLIE TOP 200 USA**

FERTILITÀ FIGLIE
2,1

PER MANZE

Kcaseina
BB

TPI
2962

PFT
4282

FIGLIE
963

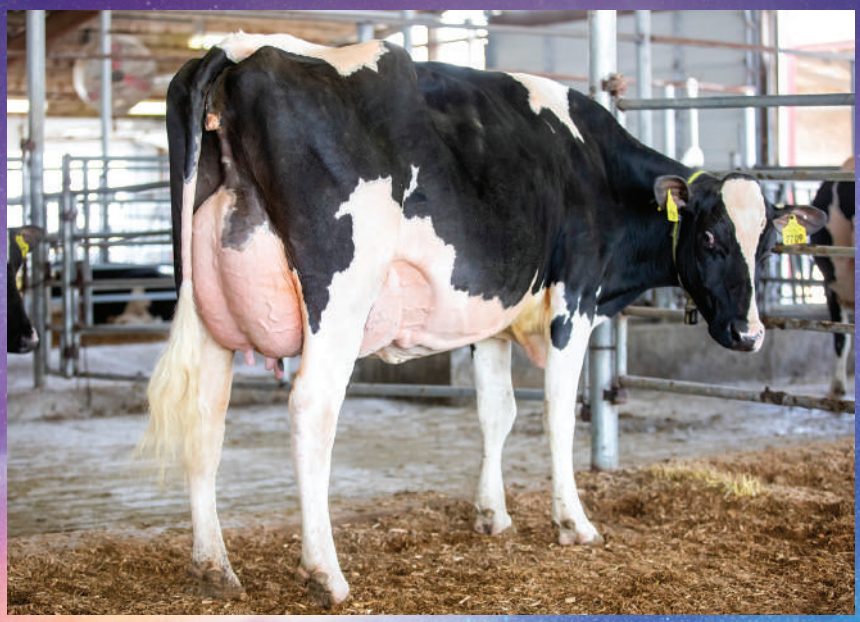

Sandy Valley Taos Tencel-ET

SCAN

CheeseMerit PLUS | Longevity PLUS | Profit PLUS | Robo PLUS | SexedSemen

TAOS - USDA 12/2023					
TPI 2962	NM$ 808	DWP$ 719	HHP$1048	E.A. 187	
LATTE	1445	Attendibilità %	98		
Grasso %	0,05	GRT	70		
Proteine %	0,07	PRT	66		
Figlie	963	Allevamenti	199		
Valutazione Morfologica HFA					
TIPO	1,71	Ind. Mammella	1,28		
Ind. Arti/Piedi	1,49	Attendibilità %	97		
Valutazione Gestionale HFA					
Longevità	5,3	Cellule S.	2,79		
Facilità Parto					
Parto	2,4	Att. %	98	n° oss.	6455

Dati USA Dicembre 2023

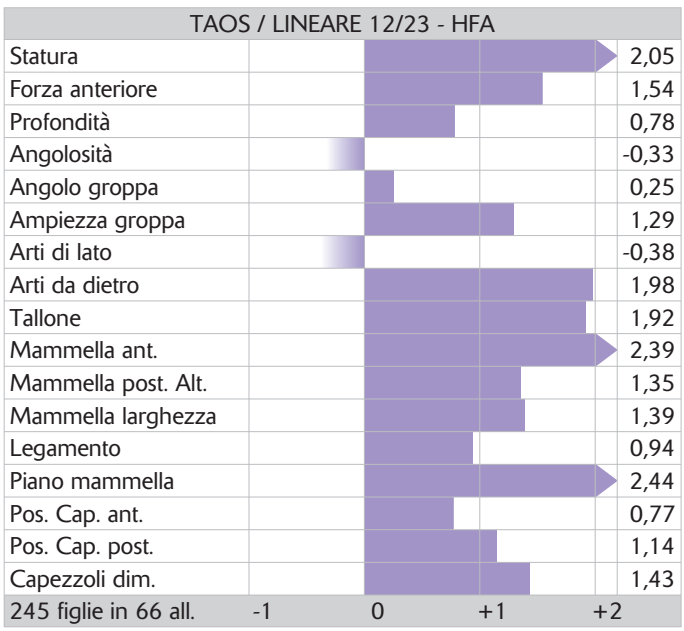

TROOPER

RENEGADE SON

new

14HO15179 - US003149934610

PLAIN-KNOLL RENEGAD TROOPER TR TP TC TY TV TL TD nato 02/05/2019

RENEGADE X (VG 86) LEGENDARY X (VG 85 DOM) JOSUPER X (VG 88 GMD DOM) MOGUL

RENEGADE	X	LEGENDARY	X	JOSUPER	X	MOGUL
JALTAOAK		PLAIN-KNOLL LEGNDRY 1551-ET		PLAIN-KNOLL JOSUPER 794-ET		PLAIN-KNOLL MOGUL MARIAH
X		VG 86 - VG MAMMELLA		VG 85 - VG MAMMELLA		VG 88 - VG MAMMELLA
MILLINGTON		4.01 305 13.981 kg 5.0% 3.8%		4.04 365 17.700 Kg 4.1% 3.4%		2.01 365 16.779 Kg 3.2% 3.2%

- **4 ° TORO IN USA**
- **3° IN ITALIA A PFT E IES€**
- **5° MACE LPI CANADA +3669**
- **TOP 25 A TIPO E 9° AD ARTI TOP 200 USA**
- **7° HHP$ E TOP DWP$**
- **POSITIVO A FERTILITÀ SEME CON SCR +0,3**

FERTILITÀ FIGLIE
1,4

PER MANZE

Kcaseina
AB

TPI
3063

PFT
4570

Plain-Knoll Trooper 3557

DATI ITA	
LATTE	1006
GR%	0,56
PR%	0,28
GRT	103
PRT	69
TIPO	1,22
ICM	1,61
A&P	2,08

CheeseMerit PLUS · Longevity PLUS · SexedSemen

TROOPER - USDA 12/2023							
TPI 3063	NM$	974	DWP$ 890	HHP$1066	E.A.	266	
LATTE		939	Attendibilità %			94	
Grasso %		0,24	GRT			107	
Proteine %		0,11	PRT			62	
Figlie		123	Allevamenti			38	
Valutazione Morfologica HFA							
TIPO		1,84	Ind. Mammella			1,42	
Ind. Arti/Piedi		1,72	Attendibilità %			89	
Valutazione Gestionale HFA							
Longevità		4,8	Cellule S.			3,01	
Facilità Parto							
Parto	2,3	Att. %	99	n° oss.		5655	

Dati USA Dicembre 2023

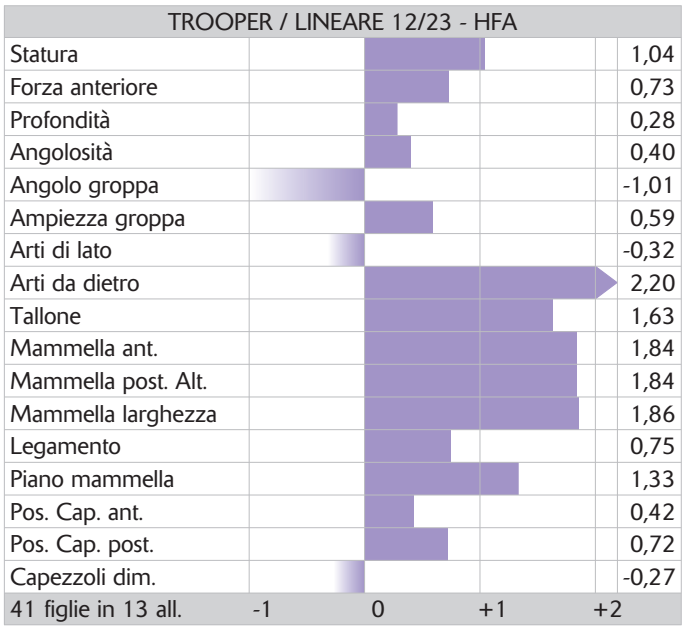

Tori Provati dati in GTPI

Ordine Alfabetico

CODICE	TORO	TPI	NM	DWP$	HHP$	Figlie	All.	Att.%	Latte	GRT	GR%	PRT	PR%	E.A.	Tipo	ICM	A&P	Long	WT$	CW$	Cell.	F.F.	Parto	Parto Oss.	SCR	SCR Oss.	KC	BCN	AAA
007HO14320	ALPHABET	2855	899	960	901	10884	1110	99	2676	105	0,01	67	-0,05	296	1,38	1,38	-0,54	2,8	-33	-23	2,96	-1,2	2,1	22750	-0,1	38373	AB	A1A2	423
007HO14804	BARCLAY	2910	943	937	858	2634	471	99	1420	113	0,20	56	0,04	291	1,41	1,54	0,61	3,1	-108	-25	2,96	-1,5	1,6	6563	0,6	12724	BE	A1A2	342
014HO14129	BASIC	2663	731	806	802	10848	1418	99	1420	49	-0,02	35	-0,03	174	1,41	1,97	-0,04	4,8	239	-25	2,55	-0,2	1,9	20452	2,3	13462	AB	A2A2	315
014HO15154	BIGSHOT	2891	946	1007	1051	445	78	97	1428	88	0,11	56	0,04	244	0,63	0,42	0,67	5,6	90	8	2,79	1,5	2,4	4482	-0,9	9373	AB	A1A2	234
250HO15217	CAPONE	2826	810	880	925	764	317	92	1644	67	0,01	65	0,05	228	1,84	1,40	0,92	3,9	76	-12	2,99	-0,5	2,0	11426	n.d.	n.d.	BB	A2A2	234
250HO15156	CAPTIVATING	2881	811	850	935	944	229	98	1436	88	0,11	55	0,04	235	1,57	1,11	0,68	2,4	77	-12	2,80	0,7	2,1	12914	1,1	25579	AA	A2A2	324
250HO12961	DOC	2784	606	433	570	32206	6951	99	1571	66	0,02	53	0,01	171	3,22	2,13	1,97	3,4	-133	-13	3,13	-1,1	2,7	61139	-1,4	44079	BB	A1A2	234
250HO14713	DURAN	2734	656	686	701	851	333	91	1886	64	-0,03	65	0,02	215	1,87	1,73	0,56	2,2	65	-73	2,76	-0,7	2,2	1482	n.d.	n.d.	BB	A2A2	312
007HO14578	FOXCATCHER	2859	892	813	1019	3947	306	99	1539	68	0,03	58	0,03	208	0,57	0,88	0,09	5,7	6	-33	2,76	2,1	1,9	4845	1	9312	AE	A1A2	342
007HO14438	GODDARD	2879	1042	1064	1077	5177	558	99	1965	104	0,10	69	0,03	286	-0,42	-0,58	0,03	5,8	24	-53	2,71	0,4	1,6	6782	0,2	7494	AB	A2A2	423
007HO15097	GRANADA	2860	978	1262	998	474	55	98	2448	97	0,01	64	-0,04	283	0,84	0,70	-0,44	4,4	188	11	2,88	-0,6	1,9	624	2,3	1359	AE	A1A2	243
014HO07770	HELIX	2756	750	736	831	18127	2961	99	1937	118	0,15	65	0,02	302	1,10	0,87	-0,29	0,1	-179	16	3,02	-1,9	2,2	29583	-1	32409	AB	A1A2	432
014HO14138	HUSKY	2826	873	922	961	5012	709	99	2040	50	-0,09	49	-0,05	181	1,39	1,34	-0,40	6,7	210	-91	2,69	2,6	2,1	6287	n.d.	n.d.	AB	A2A2	243
007HO14545	JAMARCO	2931	943	1086	928	684	202	98	1749	134	0,22	75	0,07	329	1,91	1,32	0,20	3,2	65	-37	2,89	-4,2	2,8	1662	2,9	3999	AA	A2A2	426
007HO14454	LIONEL	3042	1173	1240	1107	4458	244	99	3255	148	0,07	92	-0,03	415	0,48	0,82	-0,90	2,6	-44	-48	2,84	-2,5	2,5	8089	0,4	13555	AA	A2A2	423
007HO14160	LUSTER-P	2891	793	791	704	14930	2883	99	1585	79	0,06	48	0,00	217	2,67	2,27	1,77	3,6	21	-33	2,79	-0,2	2,5	40810	-0,2	41866	AB	A2A2	432516
007HO15197	MAGELLAN	2844	952	985	980	413	65	97	1892	76	0,01	66	0,02	260	1,15	1,50	-0,49	4,7	84	-22	2,65	-1,4	1,6	4781	1,3	15879	AA	A2A2	423
007HO15233	MILKY	3047	1183	1412	1137	58	20	91	1885	129	0,19	76	0,06	366	0,58	1,26	0,06	4,4	191	-12	2,95	-1,4	2,1	1497	0,5	5574	AB	A2A2	432
014HO15201	MOONSHINER	2972	1053	1004	976	889	75	99	1735	79	0,04	65	0,04	278	1,67	1,57	-0,28	5,9	30	-41	2,73	1,3	1,6	4284	-0,1	10090	AB	A1A2	243
007HO15085	PARFECT	3042	861	721	1038	2446	216	99	1135	95	0,18	58	0,08	226	2,61	2,12	2,10	4,6	-112	6	2,87	0,3	2,3	18768	-0,6	34904	BB	A2A2	324
007HO15245	PERPETUAL	3020	1081	1335	1170	74	23	92	1948	134	0,20	73	0,04	335	0,71	0,50	0,09	4,3	170	-11	2,59	-1,6	2,5	552	-1,7	2877	AB	A1A2	432
007HO12344	RAGER-RED	2611	605	640	625	28582	6966	99	889	49	0,05	36	0,03	134	1,74	0,76	1,40	4,9	99	32	2,86	0,0	2,3	36462	-0,7	20183	AB	A2A2	342516
250HO14134	RENEGADE	2945	792	614	998	4243	474	99	993	91	0,18	56	0,09	224	1,90	1,61	2,01	3,5	-158	-29	2,96	1,0	2,7	23759	-0,3	32849	BB	A1A2	213
007HO14985	RUPERT	3007	1008	982	1082	518	97	97	1857	112	0,14	73	0,05	305	0,98	0,73	0,98	3,8	-22	-31	2,99	0,5	2,4	3538	-0,5	9434	BB	A2A2	342
014HO14629	SERTOLI	2934	831	813	917	1054	273	98	1458	88	0,11	56	0,04	226	1,42	1,57	0,66	3,2	8	-3	2,79	1,7	2,7	6384	1,7	27708	BB	A1A2	243
202HO01734	SUPERDAY	2744	719	n.d.	n.d.	662	185	91	1373	73	0,07	55	0,04	n.d.	1,30	1,32	0,89	3,7	n.d.	n.d.	2,81	n.d.	2,4	1908	n.d.	n.d.	BB	A2A2	324156
007HO14229	TAHITI	2947	1133	1012	1061	9680	776	99	2165	106	0,08	72	0,02	331	0,84	0,91	-1,39	5,3	-113	-10	2,92	-0,2	1,7	11444	-0,7	22376	AB	A2A2	435
007HO15112	TAOS	2962	808	719	1048	963	199	98	1445	70	0,05	66	0,07	187	1,71	1,28	1,49	5,3	0	-41	2,79	2,1	2,4	6455	-0,8	12756	BB	A1A2	324
014HO15179	TROOPER	3063	974	890	1066	123	38	94	939	107	0,24	62	0,11	266	1,84	1,42	1,72	4,8	-40	5	3,01	1,4	2,3	5655	0,3	24203	AB	A1A2	432
CODICE	TORO	TPI	NM	DWP$	HHP$	Figlie	All.	Att.%	Latte	GRT	GR%	PRT	PR%	E.A.	Tipo	ICM	A&P	Long	WT$	CW$	Cell.	F.F.	Parto	Parto Oss.	SCR	SCR Oss.	KC	BCN	AAA

Tori Provati dati in GPFT

Ordine Alfabetico

MATRICOLA	TORO	GPFT	IES	ICS-PR	Att.%	Latte	GRT	GR%	PRT	PR%	Tipo	ICM	A&P	Long.	Cell.S.	Parto	F.F.	Fert.S.T.	BCS	MST	Padre	Nonno M.
US003142934708	ALPHABET	3551	546	219	99	1779	85	0,13	46	-0,11	1,31	1,89	0,57	109	101	104	99	102	92	96	HELIX	YODER
US003132923889	BARCLAY	3906	729	430	89	1423	108	0,46	65	0,15	0,87	1,05	-0,26	107	102	105	99	96	90	98	BUBBA	RUBICON
US003141657524	BASIC	3591	628	594	99	1211	44	-0,01	32	-0,08	0,62	1,89	-1,13	113	114	103	102	106	99	111	FRAZZLED	SPRING
US003203292370	BIGSHOT	4192	991	867	86	1500	85	0,29	65	0,11	0,28	0,23	0,57	110	106	100	108	98	100	100	RENEGADE	FRAZZLED
US003202074756	CAPONE	4203	818	679	94	1663	68	0,05	75	0,13	1,51	1,82	1,72	110	101	105	100	99	91	105	RENEGADE	MODESTY
US003149236600	CAPTIVATING	4189	821	714	89	1154	82	0,32	58	0,14	1,28	0,69	1,24	109	107	97	106	96	93	106	RIVETING	HOTLINE
US003132417775	DOC	3631	546	338	99	1133	53	0,09	45	0,06	2,66	1,89	3,98	106	96	94	101	96	90	94	KINGBOY	MACK
US003145369491	DURAN	4050	679	608	87	1698	60	-0,04	70	0,10	1,35	1,63	0,69	104	108	103	101	107	94	104	HOUSE	JEDI
US003144578369	FOXCATCHER	4124	890	751	88	1379	68	0,12	60	0,10	0,31	0,75	-0,27	111	108	105	106	107	97	109	PANTHER	FOXSONG
US003143105085	GODDARD	4010	979	837	89	1615	91	0,25	63	0,06	-0,21	-0,81	0,99	113	108	106	104	104	99	104	BLOWTORCH	DELTA
US003203292278	GRANADA	3791	777	487	87	2206	95	0,11	66	-0,08	0,05	0,12	-1,58	109	103	104	101	n.d.	93	103	NUGENT	FRAZZLED
US003131083927	HELIX	3520	559	241	99	1423	100	0,37	56	0,06	0,57	0,79	-1,14	105	101	96	97	100	96	97	SILVER	SUPERSIRE
US003130915944	HUSKY	4240	910	926	99	2211	70	-0,11	55	-0,15	1,40	2,10	-0,21	114	111	106	107	95	96	110	LEGENDARY	DRACO
US003147853518	JAMARCO	3855	610	261	88	1438	121	0,56	68	0,16	1,77	1,53	0,59	107	104	100	91	101	92	101	DEANO	HEISENBERG
US003142490309	LIONEL	3829	712	365	88	2731	135	0,24	90	-0,04	-0,11	-0,35	-2,57	105	104	100	93	96	91	100	FRAZZLED	MONTROSS
US003138843085	LUSTER-P	3786	588	438	90	993	65	0,23	38	0,03	1,98	1,90	3,02	107	105	100	103	98	88	102	ZIPIT-P	KINGBOY
US003202985632	MAGELLAN	3999	818	652	86	1654	70	0,09	64	0,06	0,68	1,17	-0,05	112	108	104	101	93	94	105	BASIC	MAGEE
US003150687388	MILKY	3785	829	364	75	1024	112	0,63	71	0,28	-0,53	-0,23	-2,06	111	100	97	97	n.d.	94	99	LIONEL	ACHIEVER
US003150997170	MOONSHINER	4157	884	819	87	1447	74	0,18	64	0,12	0,89	1,05	0,20	111	107	103	106	101	86	100	TAHITI	FLAGSHIP
US003200124761	PARFECT	3957	769	522	90	770	75	0,43	45	0,17	1,85	1,89	3,54	110	103	103	102	99	102	101	RENEGADE	LAMBDA
US003206709174	PERPETUAL	4002	865	587	75	1896	124	0,46	80	0,11	0,15	-0,12	-0,99	110	109	100	94	102	98	105	LIONEL	MEDLEY
US000072353457	RAGER-RED	3256	496	216	99	407	41	0,23	20	0,05	1,29	0,19	1,75	110	103	96	103	93	95	104	RELIEF P	OBSERVER
US003142352961	RENEGADE	4137	828	583	96	918	82	0,41	56	0,20	1,59	1,88	2,64	108	100	100	105	97	104	98	JALTAOAK	MILLINGTON
US003202794675	RUPERT	4235	1006	757	89	1671	103	0,36	76	0,16	0,41	0,50	0,18	112	99	105	105	107	101	96	RENEGADE	MATTERS
US003149391640	SERTOLI	3977	859	763	96	1187	81	0,32	51	0,09	0,49	0,39	-0,21	109	102	94	110	108	102	99	FESTIVUS	RUBICON
US003143553039	SUPERDAY	4225	827	645	97	1551	92	0,28	74	0,18	1,24	1,73	1,89	108	105	105	98	90	97	105	SUPERHERO	RUBICON
US003141559498	TAHITI	4115	933	766	98	1837	97	0,22	72	0,08	0,43	0,51	-0,58	112	103	96	103	104	88	101	FRAZZLED	DELTA
US003151003682	TAOS	4282	926	827	94	973	56	0,16	55	0,17	1,52	2,40	2,32	111	103	97	109	100	109	100	RENEGADE	JEDI
US003149934610	TROOPER	4570	1090	840	83	1006	103	0,56	69	0,28	1,22	1,61	2,08	110	97	103	111	n.d.	101	95	RENEGADE	LEGENDARY
MATRICOLA	TORO	GPFT	IES	ICS-PR	Att.%	Latte	GRT	GR%	PRT	PR%	Tipo	ICM	A&P	Long.	Cell.S.	Parto	F.F.	Fert.S.T.	BCS	MST	Padre	Nonno M.

Tori GENOMICI - Accoppiamenti

POWERED by WMS

TORO	PEDIGREE	IDEAL CROSS					
ALADDIN-P	PARFECT x DRASTIC-P x JEDI	Silver	Supersire	Basic	Duke	Helix	Neutron
ALLGONE-PP	PLAYOFF-P x PARFECT x DRASTIC-P	Jedi	Capone	Frazzled	Gambler	Josuper	Perseus
ANTONY	CONWAY x LEGACY x ACHIEVER	Frazzled	Jedi	Medley	Montross	Perseus	Accelodin
BEDROCK-PP	LIMELIGHT-P x FRAZZLED x MONTROSS	Supersire	Balisto	Fortune	Jabari	Kingboy	Josuper
BOATSHOW	GAMEDAY x JURASSIC x YODA	Alphabet	Helix	Recoil	Renegade	Sound System	Supersire
CANDY-PP	EXTRA-P x LUSTER-P x ANSWER PO	Basic	Duke	Jedi	Neutron	Accelodin	Alphabet
CHOICES	CONWAY x ALTUVE-RC x RESOLVE	Achiever	Balisto	Charley	Epic	Helix	Jabari
COLOBUS	COPYRIGHT x REDROCK x GATEDANCER	Jabari	Reflector	Silver	Zoom	Spectre	Duke
COMRIE	HOLYSMOKES x PARFECT x LEGACY	Alphabet	Capone	Supersire	Pursuit	Tabasco	Topshot
DATELAND	ALTADATELAINE x SOUND SYSTEM x EMERICH	Montross	Recoil	Selleck	Zamagni	Coman	Eudon
EARNEST BASS	DRIVE x EISAKU x DELTA	Taos	Doc	Josuper	Mayflower	Montross	Pursuit
EAST	TAOS x BRASS x APPRENTICE-RC	Pursuit	Jedi	Mayflower	Tabasco	Accelodin	Hotline
ESCAPE	PARFECT x BRASS X APPRENTICE-RC	Jedi	Mayflower	Mogul	Pursuit	Topshot	Charley
ESQUIRE	TAOS x BRASS x APPRENTICE-RC	Jedi	Josuper	Mayflower	Supersire	Tabasco	Accelodin
FREON	REVELATION x RENEGADE x FRAZZLED	Hotline	Gambler	Jabari	Jedi	Medley	Mogul
HANX-P	HANANAS x LUSTER-P x DOC	Helix	Jedi	Jabari	Josuper	Recoil	Selleck
HARDY	PARFECT x ALVAREZ x DOC	Zoom	Charley	Jabari	Mogul	Montross	Tabasco
HAS IT ALL	PARFECT x DOC x JEDI	Alphabet	Duke	Josuper	Montross	Pursuit	Recoil
HAVEFUN-RED	RANGER-RED x MARK-RC x SALVATORE-RC	Pursuit	Supersire	Topshot	Achiever	Balisto	Charley
HIGH OOHM	HIGHJUMP x GRANITE x MILLINGTON	Jedi	Pursuit	Recoil	Spectre	Mayflower	Perseus
HIMESH	FROST BITE x CONWAY x LIONEL	Frazzled	Jedi	Josuper	Millington	Sound System	Taos
HUCK	LEGACY x YODA x HURRICANE	Montross	Pursuit	Sound System	Spectre	Zoom	Balisto
HULU-RC	WOLFGANG-P x LUSTER-P x DOC	Jedi	Jabari	Medley	Pursuit	Supersire	Topshot
HYPNOTIC	MOONSHINER x RENEGADE x SLAMDUNK	Tabasco	Basic	Duke	Epic	Jedi	Josuper
IMPACT	MAXIMUS x HODEDOE x JEDI	Helix	Frazzled	Sound System	Basic	Supersire	Zamagni
KAHN	GAMEDAY x LIONEL x ACHIEVER	Renegade	Basic	Duke	Frazzled	Jabari	Mogul
KEANU	HAYK x GAMEDAY x SOLUTION	Renegade	Capone	Helix	Jedi	Perseus	Basic
KERSH	BEETHOVEN x MOONSHINER x RENEGADE	Duke	Frazzled	Jabari	Mayflower	Millington	Charley
LATERAL	EXPECTANT x ACURA x YODA	Parfect	Doc	Duke	Helix	Machone	Basic
LEVEL	TROPIC x JEDI x KINGBOY	Chapeau	Medley	Perseus	Mogul	Pursuit	Recoil
LOMBARDI	DELTA-LAMBDA x DOC x DOORMAN	Mayflower	Montross	Pursuit	Tabasco	Balisto	Capone
LUMI	FROST BITE x ZAREK x LIONEL	Parfect	Renegade	Taos	Capone	Rupert	Pharo
MACARONI	FROST BITE x PARFECT x CASCADE	Jedi	Jabari	Millington	Mogul	Selleck	Topshot
MAGNUM	ALPHABET x JARED x BURLEY	Basic	Doc	Fortune	Frazzled	Hotline	Jedi
MASHAK	MAXIMUS x TAHITI x JEDI	Montross	Pursuit	Tabasco	Fortune	Jabari	Mogul
MAXVILLE	SUPERCHARGE x MEDLEY x EXPRESSO	Pharo	Renegade	Sound System	Accelodin	Taos	Alphabet
MAYHEM	MASHAK x TAOS x LIONEL	Parfect	Apprentice	Pharo	Basic	Doc	Helix
MECHANIC	PAYLOAD x CASCADE x JEDI	Frazzled	Mayflower	Tabasco	Josuper	Achiever	Medley
MR BIG SHOT	AHEAD x DYNAMO x FRAZZLED	Topshot	Alphabet	Charley	Duke	Hotline	Mayflower
PARSLY	TOWN x DELTA-LAMBDA x DENVER	Monterey	Selleck	Supersire	Topshot	Zoom	Epic
PARTAKE	HANANS x DELTA-LAMBDA x DENVER	Capone	Achiever	Jabari	Josuper	Lionel	Medley
PEARCE	PARFECT x RIO x HELIX	Duke	Jabari	Josuper	Montross	Tabasco	Topshot
PEPPY	LUSTER-P x RUBICON x CASHCOIN	Basic	Doc	Mogul	Perseus	Recoil	Supersire
PLAYOFF-P	MAXIMUS x LIONEL x MONTROSS	Supersire	Apprentice	Hotline	Jabari	Kingboy	Mayflower
PYLER	AUSTAD x LEGACY x DELTA-LAMBDA	Basic	Doc	Gambler	Helix	Mogul	Pharo
PYRO	WHEELHOUSE x ZASBERILLA x DELTA-LAMBDA	Doc	Renegade	Supersire	Pharo	Sharpe	Silver
RAITON	GAMEDAY x RENEGADE x SLAMDUNK	Sound System	Basic	Donatello	Duke	Frazzled	Helix
RANGE	RIX x ACURA x RESOLVE	Taos	Basic	Frazzled	Jedi	Sound System	Charley
REALE	PARFECT x POSITIVE x IMAX	Jedi	Josuper	Tabasco	Montross	Jabari	Medley
REBEL-RED	RUBELS RED x SEASAW X GATEDANCER	Helix	Duke	Nebula	Smurf	Accelodin	Silver
RICOCHET	RENEGADE x RESOLVE x JOSUPER	Helix	Planet	Recoil	Selleck	Zamagni	Balisto
ROMELU	LUKAKU x ROLAN x DUKE	Basic	Doc	Helix	Kingboy	Mogul	Spectre
ROMPEN-RED	ALTUVE-RC x SPLENDID-RC x SILVER	Topshot	Epic	Jedi	Josuper	Mayflower	Recoil
SHADO	JALAPENO x CONWAY x BRASS	Taos	Medley	Parfect	Fortune	Balisto	Basic
SLEDGEHAMMER	HUCK x MAXIMUS x POSITIVE	Taos	Doc	Perseus	Vanhalen	Apprentice	Balisto
SNOOPY	GOKU x CONWAY x LEGACY	Machone	Jabari	Millington	Jedi	Medley	Nebula
SOYSAUCE	PARFECT x LEGACY x RESOLVE	Basic	Duke	Helix	Kingboy	Perseus	Pharo
SPINAL TAP	GAMEDAY x ACURA x IMAX	Taos	Doc	Frazzled	Jedi	Pharo	Renegade
TAMBORINE	OUTCOME x ALPHABET x TORONTO	Tabasco	Taos	Topshot	Basic	Jabari	Jedi
TASER	ALPHABET x RESOLVE x DENVER	Jedi	Medley	Reflector	Sharpe	Silver	Supersire
TEK	PARFECT x TIMBERLAKE x GUARANTEE	Jedi	Josuper	Tabasco	Montross	Jabari	Medley
TENTASTIC	HOLYSMOKES x TAOS x TIMBERLAKE	Alphabet	Pursuit	Recoil	Supersire	Sound System	Achiever
TUBA	OUTCOME x ALPHABET x TORONTO	Taos	Helix	Jedi	Doc	Frazzled	Mogul
WAR GEAR	GAMEDAY x LIONEL x ACHIEVER	Basic	Duke	Helix	Jedi	Mogul	Pharo
ZAFAR P RED	MCDONALD-P-RED x MARK-RC x DUKE	Jedi	Supersire	Perseus	Recoil	Selleck	Achiever
ZZ TOP	RENEGADE x ZIPIT-P x JOSUPER	Alphabet	Judo	Reflector	Duke	Millington	Machone

Tori GENOMICI

I migliori per ogni tratto dati GTPI

TPI		LATTE		PRT		PR%		GRT		GR%	
TENTASTIC	3125	MAYHEM	2652	PYRO	76	CHOICES	0,15	BOATSHOW	132	BOATSHOW	0,33
KEANU	3113	LUMI	2208	KEANU	76	SNOOPY	0,11	HIGH OOHM	123	HIGH OOHM	0,25
WAR GEAR	3111	TASER	2168	TENTASTIC	74	BOATSHOW	0,11	LUMI	120	CHOICES	0,24
MACARONI	3110	MAGNUM	2153	SNOOPY	73	TENTASTIC	0,09	KAHN	117	WAR GEAR	0,23
COMRIE	3103	DATELAND	2098	TUBA	73	PYRO	0,08	RANGE	117	ALLGONE-PP	0,22
BOATSHOW	3097	ESQUIRE	2069	LATERAL	73	LEVEL	0,08	WAR GEAR	116	KAHN	0,19
RANGE	3093	LATERAL	2036	MAYHEM	72	HIGH OOHM	0,08	MECHANIC	114	MECHANIC	0,19
TAMBORINE	3093	KEANU	1997	RICOCHET	71	REBEL-RED	0,08	MACARONI	112	SHADO	0,19
KERSH	3083	SLEDGEHAMMER	1989	TAMBORINE	71	RICOCHET	0,07	TASER	112	COMRIE	0,18
CHOICES	3075	SPINAL TAP	1906	RANGE	70	COMRIE	0,07	SHADO	111	RANGE	0,17
HIGH OOHM	3071	TUBA	1865	DATELAND	70	SHADO	0,07	REALE	110	MACARONI	0,17
NET MERIT		**LONGEVITÀ**		**CELLULE**		**FERTILITÀ FIGLIE**		**WT$**		**DWP$**	
LATERAL	1195	KERSH	7,2	BOATSHOW	2,56	TAMBORINE	1,7	HYPNOTIC	238	TUBA	1335
LUMI	1176	KEANU	6,6	RAITON	2,58	HIMESH	1,5	TUBA	236	LUMI	1299
HIMESH	1154	SOYSAUCE	6,6	HUCK	2,59	IMPACT	1,4	IMPACT	159	HIMESH	1236
WAR GEAR	1132	ESQUIRE	6,5	ESQUIRE	2,61	MACARONI	1,3	RAITON	153	MACARONI	1228
KAHN	1122	WAR GEAR	6,5	KEANU	2,63	CANDY-PP	1,2	KERSH	146	KERSH	1200
KEANU	1117	SPINAL TAP	6,4	WAR GEAR	2,63	MAXVILLE	1,2	MECHANIC	144	RANGE	1198
RANGE	1117	LATERAL	6,4	FREON	2,64	WAR GEAR	1,2	ZAFAR P RED	137	TAMBORINE	1141
KERSH	1112	HAVEFUN-RED	6,3	KAHN	2,68	EARNEST BASS	1,2	REBEL-RED	135	KEANU	1128
MACARONI	1096	HIMESH	6,2	RANGE	2,69	TUBA	1,1	ROMPEN-RED	128	WAR GEAR	1127
BOATSHOW	1086	MAYHEM	6,2	ESCAPE	2,69	PEARCE	1,0	MACARONI	124	HIGH OOHM	1121
TAMBORINE	1084	HUCK	6,2	PYLER	2,69	CHOICES	1,0	BEDROCK-PP	118	MECHANIC	1115
EFFICIENZA ALIM		**TIPO**		**MAMMELLA**		**ARTI E PIEDI**		**FACILITÀ PARTO**		**SCR**	
LUMI	334	PARTAKE	2,87	COLOBUS	2,91	REALE	1,70	MACARONI	1,3	SPINAL TAP	3,4
LATERAL	327	HAS IT ALL	2,85	PARTAKE	2,65	PEARCE	1,64	TAMBORINE	1,5	TUBA	3,1
KAHN	317	COMRIE	2,53	ALLGONE-PP	2,46	PARTAKE	1,56	ROMPEN-RED	1,6	EAST	2,8
HIGH OOHM	312	TENTASTIC	2,47	COMRIE	2,45	HAS IT ALL	1,55	ROMELU	1,6	ROMELU	2,6
MACARONI	309	LEVEL	2,40	ESCAPE	2,43	TEK	1,48	LEVEL	1,6	HIGH OOHM	2,6
TASER	306	REALE	2,38	REALE	2,31	HAVEFUN-RED	1,31	MAXVILLE	1,6	BOATSHOW	2,2
BOATSHOW	305	ESCAPE	2,32	ROMPEN-RED	2,29	ESCAPE	1,29	COLOBUS	1,6	PLAYOFF-P	2,1
RANGE	303	FREON	2,27	FREON	2,24	TENTASTIC	1,26	LUMI	1,6	PARTAKE	2,1
HIMESH	303	PEARCE	2,27	HAS IT ALL	2,21	ROMPEN-RED	1,21	HIMESH	1,7	MASHAK	1,7
TUBA	302	ROMPEN-RED	2,20	TEK	2,21	ESQUIRE	1,17	SHADO	1,7	LEVEL	1,3
SLEDGEHAMMER	299	HYPNOTIC	2,15	TENTASTIC	2,14	EAST	1,09	BEDROCK-PP	1,8	IMPACT	1,2
								TUBA	1,8	RAITON	1,2
								RANGE	1,8	WAR GEAR	1,2
								MAGNUM	1,9	CHOICES	1,1
								DATELAND	1,9	PYLER	0,9
								HAVEFUN-RED	1,9	HUCK	0,8

ALADDIN-P

250HO15963 - US003205425911

AR-JOY CU PARI ALADDIN-P-ET TR PC TC TY TV TL TD nato 24/12/2020

PARFECT X (VG 86) DRASTIC-P X (VG 88) JEDI X (VG 86) RUBICON X EPIC X MARCELLUS

PARFECT	X	DRASTIC-P	X	JEDI	X	RUBICON
RENEGADE		AR-JOY CU DRAST APPLE-P-ET		GUIDED-PATH JEDI ARUBA		GUIDED-PATH RUBICON 2171
X		VG 86 - VG MAMMELLA		VG 88 - EX MAMMELLA		VG 86 - VG MAMMELLA
LAMBDA		1.10 365 13.376 Kg 4.8% 3.8%		2.00 365 15.009 Kg 3.8% 3.5%		5.11 365 17.091 Kg 4.2% 3.1 %

- **MIGLIORATORE DI TUTTI I TRATTI**
- **OTTIMI INDICI RESISTENZA MASTITI**
- **PEDIGREE FUORILINEA**
- **OTTIMA EFFICIENZA ALIMENTARE**
- **TORO POLLED ETEROZIGOTE**
- **TORO DI FACILE UTILIZZO**

Genomici GTPI

FERTILITÀ FIGLIE
0,6

PER MANZE

Kcaseina
BB

AR-JOY CU PARI ALADDIN-P-ET

DATI ITA	
LATTE	1648
GR%	0,06
PR%	0,06

CheeseMerit PLUS · MastitisResistant PLUS · Robo PLUS · SexedSemen

ALADDIN-P - USDA 12/2023							
TPI	2875	NM$	781	DWP$	665	HHP$ 952	E.A. 201
LATTE	1374	Attendibilità %	82				
Grasso %	0,08	GRT	75				
Proteine %	0,05	PRT	58				
Figlie	0	Allevamenti	0				
Valutazione Morfologica HFA							
TIPO	1,86	Ind. Mammella	1,93				
Ind. Arti/Piedi	0,46	Attendibilità %	81				
Valutazione Gestionale HFA							
Longevità	4,4	Cellule S.	2,94				
Facilità Parto							
Parto	2,0	Att. %	63	n° oss.	0		

Dati USA Dicembre 2023

ALADDIN-P / LINEARE 12/23 - HFA	
Statura	1,40
Forza anteriore	1,08
Profondità	0,67
Angolosità	0,49
Angolo groppa	0,60
Ampiezza groppa	2,08
Arti di lato	-0,72
Arti da dietro	1,23
Tallone	0,89
Mammella ant.	2,44
Mammella post. Alt.	2,58
Mammella larghezza	2,22
Legamento	1,02
Piano mammella	2,10
Pos. Cap. ant.	0,21
Pos. Cap. post.	0,84
Capezzoli dim.	0,28
0 figlie in 0 all.	-1 0 +1 +2

ALLGONE-PP

new

250HO16801 - US003205425965

AR-JOY CU ALLGONE-PP-ET TR PP TM TC TY TV TL TD nato 07/07/2022

PLAYOFF P X PARFECT X (VG 86) DRASTIC-P X (VG 88) JEDI X (VG 86) RUBICON X EPIC

PLAYOFF-P X	PARFECT X	DRASTIC-P X	JEDI
MAXIMUS	AR-JOY CU PARI ALYSSA-ET	AR-JOY CU DRAST APPLE-P-ET	GUIDED-PATH JEDI ARUBA
X	Tipo +2,30 ICM +2,26 A&P +1,32	VG 86 - VG MAMMELLA	VG 88 - EX MAMMELLA
FRAZZLED	Latte +1009 +0,15% +0,08%	1.10 365 13.376 Kg 4.8% 3.8%	2.00 365 15.009 Kg 3.8% 3.5%

- **1° TORO POLLED OMOZIGOTE DELLA RAZZA**
- **MORFOLOGIA ECCELLENTE**
- **OTTIMO A TITOLI**
- **OTTIMA RESISTENZA ALLE MASTITI**

PER MANZE

Kcaseina
AB

BETAcaseina
A2A2

Nonna Ar-Joy CU Drast Apple-P-ET

CheeseMerit PLUS · Health PLUS · MastitisResistant PLUS · SexedSemen

ALLGONE-PP - USDA 12/2023							
TPI	2985	NM$	889	DWP$	964	HHP$ 978	E.A. 258
LATTE	1195	Attendibilità %	79				
Grasso %	0,22	GRT	109				
Proteine %	0,06	PRT	56				
Figlie	0	Allevamenti	0				
Valutazione Morfologica HFA							
TIPO	2,13	Ind. Mammella	2,46				
Ind. Arti/Piedi	0,62	Attendibilità %	78				
Valutazione Gestionale HFA							
Longevità	3,5	Cellule S.	2,85				
Facilità Parto							
Parto	2,3	Att. %	62	n° oss.	0		

Dati USA Dicembre 2023

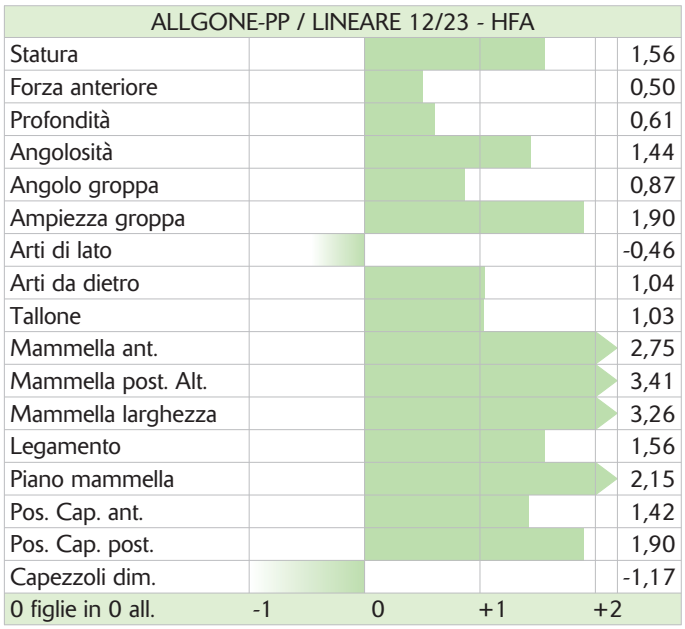

BEDROCK-PP

14HO15289 - US003211394778

S-S-I LIMLGHT BEDROCK-PP-ET TR PP PO TC TY TV TL TD nato 16/10/2019

LIMELIGHT-P X (GP 81) FRAZZLED X (VG 85) MONTROSS X (VG 87) EARNHARDT-P X (EX 90) OBSERVER

LIMELIGHT-P X	FRAZZLED X	MONTROSS X	EARNHARDT-P
ALTASPICE P	WEIGELINE FRAZZLED 2994-ET	WEIGELINE MONTROSS 2543	WEIGELINE EARNHRDT 2221-ET
X	GP 81 - GP MAMMELLA	VG 85 - VG MAMMELLA	VG 87 - VG MAMMELLA
SUPERSHOT	3.03 365 15.535 kg 3.3% 2.9%	3.01 305 15.981 kg 3.2% 2.8%	5.05 305 14.427 kg 2.7% 3.1%

- **PADRE DI TORI INTERNAZIONALE**
- **AL TOP A LATTE IN USA E ITALIA**
- **ECCELLENTE RESISTENZA ALLE MASTITI**
- **IDEAL CROSS SU LINEA RENEGADE**

Genomici GTPI

PER MANZE

Kcaseina
AB

BETAcaseina
A2A2

PROSSIMO PROV.
28 FIGLIE

Madre Weigeline Frazzled 2994-ET

DATI ITA	
LATTE	2101
GRT	72
PRT	71

Health PLUS · MastitisResistant PLUS · Profit PLUS · SexedSemen

BEDROCK-PP - USDA 12/2023							
TPI	2705	NM$	793	DWP$	846	HHP$ 732	E.A. 208
LATTE	1656	Attendibilità %	89				
Grasso %	0,01	GRT	66				
Proteine %	0,00	PRT	50				
Figlie	28	Allevamenti	12				
Valutazione Morfologica HFA							
TIPO	1,47	Ind. Mammella	1,62				
Ind. Arti/Piedi	-0,27	Attendibilità %	81				
Valutazione Gestionale HFA							
Longevità	5,0	Cellule S.	2,70				
Facilità Parto							
Parto	1,8	Att. %	96	n° oss.	1443		

Dati USA Dicembre 2023

BEDROCK-PP / LINEARE 12/23 - HFA	
Statura	0,79
Forza anteriore	-0,24
Profondità	-0,10
Angolosità	1,37
Angolo groppa	0,98
Ampiezza groppa	0,89
Arti di lato	0,30
Arti da dietro	-0,70
Tallone	-0,30
Mammella ant.	2,09
Mammella post. Alt.	2,06
Mammella larghezza	1,95
Legamento	0,63
Piano mammella	1,70
Pos. Cap. ant.	0,79
Pos. Cap. post.	0,95
Capezzoli dim.	-1,59
0 figlie in 0 all.	-1 0 +1 +2

CANDY-PP

new

14HO16102 - US003218109863

PENN-ENGLAND CANDY-PP-ET TR PP PO TC TY TV TL TD nato 17/03/2021

EXTRA-P X (VG 85) LUSTER-P X (GP 83) ANSWER PO X (VG 87) MONTEREY X RELIEF P

EXTRA-P X	LUSTER-P X	ANSWER PO X	MONTEREY
RENEGADE	PENN-ENGLAND CANDY 15944P	PENN-ENGLAND CANDY13895P-ET	PENN-ENGLAND CANDY 11937-ET
X	VG 85 - VG MAMMELLA	GP 83 - GP MAMMELLA	VG 87 - VG MAMMELLA
CHARLEY	3.03 323 13.900 Kg 4.4% 3.3%	3.01 365 15.557 Kg 4.3% 3.3%	4.06 365 16.600 Kg 4.0% 3.3%

- **TORO POLLED OMOZIGOTE**
- **PEDIGREE FUORILINEA**
- **TORO BILANCIATO DI FACILE UTILIZZO**
- **OTTIMA RESISTENZA ALLE MASTITI**

FERTILITÀ FIGLIE
1,2

PER MANZE

Kcaseina
BB

BETAcaseina
A2A2

Padre TTM SS Renegade Extra-P-ET

CheeseMerit PLUS · Health PLUS · Longevity PLUS · MastitisResistant PLUS · Robo PLUS · SexedSemen

CANDY-PP - USDA 12/2023									
TPI	2716	NM$	708	DWP$	701	HHP$	791	E.A.	161
LATTE			1202	Attendibilità %					82
Grasso %			0,02	GRT					51
Proteine %			0,02	PRT					43
Figlie			0	Allevamenti					0
Valutazione Morfologica HFA									
TIPO			1,39	Ind. Mammella					1,45
Ind. Arti/Piedi			0,64	Attendibilità %					80
Valutazione Gestionale HFA									
Longevità			5,0	Cellule S.					2,83
Facilità Parto									
Parto	2,0	Att. %	82	n° oss.					100

Dati USA Dicembre 2023

CANDY-PP / LINEARE 12/23 - HFA	
Statura	0,99
Forza anteriore	-0,04
Profondità	0,08
Angolosità	0,94
Angolo groppa	-0,21
Ampiezza groppa	1,01
Arti di lato	1,33
Arti da dietro	0,96
Tallone	0,39
Mammella ant.	1,98
Mammella post. Alt.	1,76
Mammella larghezza	1,11
Legamento	0,65
Piano mammella	2,28
Pos. Cap. ant.	0,09
Pos. Cap. post.	0,16
Capezzoli dim.	-0,13
0 figlie in 0 all.	-1 0 +1 +2

ANTONY

250HO16143 - US003231545224

PINE-TREE CONWAY ANTONY-ET TR TP TC TY TV TL TD nato 04/03/2021

CONWAY X (VG 86) LEGACY X (GP 82 DOM) ACHIEVER X (GP 83 GMD DOM) MORGAN

CONWAY X	LEGACY X	ACHIEVER X	MORGAN
RENEGADE	PINE-TREE 7593 LEGA 8466-ET	PINE-TREE ERA ACHIE 7593-ET	SANDY-VALLEY MORGAN ERA-ET
X	VG 86 - VG MAMMELLA	GP 82 - GP MAMMELLA	GP 83 - GP MAMMELLA
GRANITE	1.11 342 13.404 Kg 4.3% 3.3%	1.10 365 15.968 Kg 5.0% 3.1%	2.02 365 15.813 Kg 4.2% 3.4%

- **ECCELLENTE A LATTE E TITOLI**
- **AL TOP A EFFICIENZA ALIMENTARE**
- **POSITIVO A FERTILITÀ FIGLIE IN ITA +102**
- **OTTIMA FERTILITÀ SEME IN ITA +107**

Genomici GTPI

PER MANZE

Kcaseina
BB

BETAcaseina
A2A2

PFT
4485

Bisnonna Sandy-Valley Morgan Era-ET

DATI ITA	
LATTE	1755
GR%	0,37
PR%	0,19
GRT	108
PRT	85
TIPO	1,03
ICM	1,53
A&P	0,22

CheeseMerit PLUS · Profit PLUS · Robo PLUS · SexedSemen

ANTONY - USDA 12/2023							
TPI	2964	NM$	1019	DWP$	835	HHP$	1061	E.A. 287
LATTE	1542	Attendibilità %	82				
Grasso %	0,15	GRT	104				
Proteine %	0,06	PRT	66				
Figlie	0	Allevamenti	0				
Valutazione Morfologica HFA							
TIPO	1,35	Ind. Mammella	1,02				
Ind. Arti/Piedi	0,16	Attendibilità %	81				
Valutazione Gestionale HFA							
Longevità	5,2	Cellule S.	2,84				
Facilità Parto							
Parto	2,2	Att. %	71	n° oss.	1		

Dati USA Dicembre 2023

ANTONY / LINEARE 12/23 - HFA	
Statura	1,22
Forza anteriore	0,37
Profondità	0,81
Angolosità	2,05
Angolo groppa	-0,28
Ampiezza groppa	0,48
Arti di lato	1,29
Arti da dietro	0,51
Tallone	-0,03
Mammella ant.	1,19
Mammella post. Alt.	1,73
Mammella larghezza	1,79
Legamento	0,87
Piano mammella	0,36
Pos. Cap. ant.	0,80
Pos. Cap. post.	0,82
Capezzoli dim.	0,39
0 figlie in 0 all.	-1 0 +1 +2

COLOBUS

202HO01861 - DE001406051335

SHA COLOBUS TY TV TL nato 25/05/2020

COPYRIGHT X REDROCK X (VG 87) GATEDANCER X (EX 90) COMMANDER X (VG 86) SUPERSIRE

COPYRIGHT X	REDROCK	X	GATEDANCER	X	COMMANDER
IMAX	BENNINGHOFF HOLSTEINS REDROCK DUFFY		GATEDANCER DANNY		DIVA MR
X	Tipo +1,73 ICM +2,56 A&P +0,45		VG 87 - VG MAMMELLA		EX 90 - EX MAMMELLA
JEDI	Latte +666 +0.05% +0.09%		2^ Latt. 13.464 kg 4.53% 3.57%		3^ Latt. 13.789 kg 4.26% 3.60%

- **MAMMELLE ECCEZIONALI +2,91**
- **OTTIME PRODUZIONI**
- **PARTI FACILI**
- **DALLA FAMIGLIA DELLA RUDOLPH MISSY**

PER MANZE

Kcaseina
BB

Bisnonna Diva MR

CheeseMerit PLUS | Profit PLUS | SexedSemen

COLOBUS - USDA 12/2023							
TPI	2869	NM$	815	DWP$	N.D.	HHP$	N.D.
LATTE	1703	Attendibilità %	81				
Grasso %	0,03	GRT	75				
Proteine %	0,02	PRT	59				
Figlie	0	Allevamenti	0				
Valutazione Morfologica HFA							
TIPO	1,78	Ind. Mammella	2,91				
Ind. Arti/Piedi	-0,29	Attendibilità %	79				
Valutazione Gestionale HFA							
Longevità	3,2	Cellule S.	2,94				
Facilità Parto							
Parto	1,6	Att. %	72	n° oss.	131		

Dati USA Dicembre 2023

COLOBUS / LINEARE 12/23 - HFA	
Statura	1,01
Forza anteriore	0,26
Profondità	0,49
Angolosità	1,24
Angolo groppa	-0,39
Ampiezza groppa	1,49
Arti di lato	-1,30
Arti da dietro	-0,31
Tallone	1,28
Mammella ant.	3,61
Mammella post. Alt.	3,53
Mammella larghezza	3,07
Legamento	1,22
Piano mammella	2,91
Pos. Cap. ant.	1,27
Pos. Cap. post.	1,23
Capezzoli dim.	-0,61
0 figlie in 0 all.	-1 0 +1 +2

DATELAND

202HO01849 - DE000361761067

DATELAND TC TY TV TL nato 12/08/2019

DATELINE X (VG 86) SOUND SYSTEM X (VG 88) EMERICH X (VG 87) SUPERSIRE X (VG 86) MAN O MAN

DATELINE	X	SOUND SYSTEM	X	EMERICH	X	SUPERSIRE
HOTLINE		RENA		RENATE		RITA
X		VG 86 - VG MAMMELLA		VG 88 - VG MAMMELLA		VG 87 - EX MAMMELLA
MONTROSS		2^ Latt. 12.691 Kg 4.22% 3.55%		1^ Latt. 10.990 kg 3.91% 3.48%		4^ Latt. 11.333 kg 4.45% 3.70%

- **OTTIMO A LATTE E TITOLI**
- **OTTIMA MORFOLOGIA**
- **FUORILINEA DI FACILE UTILIZZO**
- **PARTI FACILI**
- **POSITIVO A FERTILITÀ FIGLIE IN ITA +103**
- **POSITIVO A FERTILITÀ SEME IN ITA +102**

Genomici GTPI

PER MANZE

Kcaseina
AB

PFT
4492

Madre Rena

DATI ITA	
LATTE	1977
GR%	0,12
PR%	0,08
GRT	86
PRT	77
TIPO	1,68
ICM	1,49
A&P	2,17

CheeseMerit PLUS · Profit PLUS · Robo PLUS · SexedSemen

DATELAND - USDA 12/2023							
TPI	2843	NM$	779	DWP$	N.D.	HHP$	N.D.
E.A.	N.D.						
LATTE	2098	Attendibilità %	81				
Grasso %	0,02	GRT	87				
Proteine %	0,02	PRT	70				
Figlie	0	Allevamenti	0				
Valutazione Morfologica HFA							
TIPO	1,40	Ind. Mammella	1,20				
Ind. Arti/Piedi	0,31	Attendibilità %	79				
Valutazione Gestionale HFA							
Longevità	1,9	Cellule S.	2,77				
Facilità Parto							
Parto	1,9	Att. %	81	n° oss.	699		

Dati USA Dicembre 2023

DATELAND / LINEARE 12/23 - HFA	
Statura	1,83
Forza anteriore	0,30
Profondità	0,84
Angolosità	2,34
Angolo groppa	0,64
Ampiezza groppa	0,17
Arti di lato	-1,03
Arti da dietro	0,88
Tallone	1,28
Mammella ant.	1,37
Mammella post. Alt.	2,47
Mammella larghezza	2,08
Legamento	0,34
Piano mammella	1,04
Pos. Cap. ant.	-0,09
Pos. Cap. post.	0,25
Capezzoli dim.	0,54
0 figlie in 0 all.	-1 0 +1 +2

COMRIE

new

250HO16600 - US003248152844

S-S-I SIEMERS HS COMRIE-ET TR TP TM TC TL TD nato 15/06/2022

HOLYSMOKES X (VG 87 DOM) PARFECT X LEGACY X (VG 88) SLAMDUNK X (GP 84) RUBICON

HOLYSMOKES X	PARFECT X	LEGACY X	SLAMDUNK
HIGHJUMP	S-S-I VF 316 59873-ET	PRESTON SSI HD 5716 316-ET	S-S-I PR 9494 5716-ET
X	VG 87 - VG MAMMELLA	Tipo +0,19 ICM +0,09 A&P +0,01	VG 88 - VG MAMMELLA
RENEGADE	2.01 305 15.204 Kg 5.1% 3.3%	3.00 305 12.177 Kg 4.0% 3.3%	3.03 362 16.854 Kg 5.0% 3.7%

- **MORFOLOGIA ECCELLENTE**
- **OTTIMO A TITOLI**
- **OTTIMA RESISTENZA ALLE MASTITI**
- **OTTIMA FERTILITÀ FIGLIE IN ITA +106**

Kcaseina
BB

TPI
3103

PFT
4463

S-S-I Siemers HS Comrie-ET

CheeseMerit PLUS · MastitisResistant PLUS · Profit PLUS · Robo PLUS · SexedSemen

COMRIE - USDA 12/2023							
TPI 3103	NM$	972	DWP$	903	HHP$	1116	E.A. 268
LATTE		1393	Attendibilità %				80
Grasso %		0,18	GRT				106
Proteine %		0,07	PRT				65
Figlie		0	Allevamenti				0
Valutazione Morfologica HFA							
TIPO		2,53	Ind. Mammella				2,45
Ind. Arti/Piedi		1,04	Attendibilità %				78
Valutazione Gestionale HFA							
Longevità		4,4	Cellule S.				2,81
Facilità Parto							
Parto	2,5	Att. %	63	n° oss.			0

Dati USA Dicembre 2023

COMRIE / LINEARE 12/23 - HFA	
Statura	2,25
Forza anteriore	1,21
Profondità	1,04
Angolosità	1,66
Angolo groppa	0,52
Ampiezza groppa	1,95
Arti di lato	0,79
Arti da dietro	1,70
Tallone	1,40
Mammella ant.	3,15
Mammella post. Alt.	3,22
Mammella larghezza	3,23
Legamento	1,28
Piano mammella	2,70
Pos. Cap. ant.	0,99
Pos. Cap. post.	0,97
Capezzoli dim.	-0,49
0 figlie in 0 all.	-1 0 +1 +2

EAST

14HO15831 - US003209481389

SANDY-VALLEY TAOS EAST-ET TR TP TC TY TV TL TD nato 30/10/2020

TAOS X (EX 91 DOM) BRASS X (VG 85) APPRENTICE RC X (VG 86 DOM) YODER

TAOS	X	BRASS	X	APPRENTICE	X	YODER
RENEGADE		SANDY-VALLEY ESCANABA-ET		SANDY-VALLEY APNTC EPPIE-ET		SANDY-VALLEY YODER EVY-ET
X		EX 91 - EX MAMMELLA		VG 85 - VG MAMMELLA		VG 86 - VG MAMMELLA
JEDI		2.02 365 17.009 Kg 3.8% 3.1%		2.00 305 12.486 kg 4.3% 3.1%		3.07 364 16.659 kg 5.2% 3.7%

- **FACILE DA USARE, MIGLIORA TUTTI I TRATTI**
- **POSITIVO A FERTILITÀ FIGLIE IN ITA +106**
- **DALLA FAMIGLIA DELLA MORGAN ERA**
- **ECCELLENTE FERTILITÀ SEME SCR +2,8**

Genomici GTPI

PER MANZE

Kcaseina
AB

Capostipite Sandy-Valley Morgan Era-ET

DATI ITA	
LATTE	1787
GR%	0,26
PR%	0,10
GRT	91
PRT	73

CheeseMerit PLUS · Health PLUS · Profit PLUS · SexedSemen · SCR PLUS

EAST - USDA 12/2023							
TPI	2969	NM$	982	DWP$	1029	HHP$ 979	E.A. 275
LATTE	1793	Attendibilità %	82				
Grasso %	0,07	GRT	91				
Proteine %	0,04	PRT	68				
Figlie	0	Allevamenti	0				
Valutazione Morfologica HFA							
TIPO	1,25	Ind. Mammella	1,47				
Ind. Arti/Piedi	1,09	Attendibilità %	81				
Valutazione Gestionale HFA							
Longevità	4,8	Cellule S.	2,72				
Facilità Parto							
Parto	2,3	Att. %	93	n° oss.	637		

Dati USA Dicembre 2023

EAST / LINEARE 12/23 - HFA	
Statura	-0,44
Forza anteriore	-0,16
Profondità	-0,23
Angolosità	0,98
Angolo groppa	-1,07
Ampiezza groppa	0,20
Arti di lato	0,11
Arti da dietro	1,24
Tallone	0,20
Mammella ant.	1,25
Mammella post. Alt.	1,69
Mammella larghezza	2,12
Legamento	0,83
Piano mammella	0,24
Pos. Cap. ant.	1,14
Pos. Cap. post.	1,52
Capezzoli dim.	-0,29
0 figlie in 0 all.	-1 0 +1 +2

EARNEST BASS

7HO16308 - US003241466136

S-S-I DRIVE EARNEST BASS-ET TR TP TC TY TV TL TD nato 20/08/2021

DRIVE X (EX 91 DOM) EISAKU X (EX 90 DOM) DELTA X (VG 88) DAY X (VG 88 DOM) MAN O MAN

DRIVE	X	EISAKU	X	DELTA	X	DAY
LEGACY		AOT EISAKU HONESTLY-ET		COOKIECUTTER DTA HABITAN-ET		COOKIECUTTER DAY HALEY-ET
X		EX 91 - EX MAMMELLA		EX 90 - EX MAMMELLA		VG 88 - EX MAMMELLA
FREEBORN		1.11 365 19.450 Kg 4.8% 3.3%		2.04 365 16.490 Kg 4.7% 3.2%		2.00 365 15.972 Kg 3.9% 3.2%

- **TORO FUORILINEA**
- **FACILE UTILIZZO, MIGLIORA TUTTI I TRATTI**
- **ECCELLENTE EFFICIENZA ALIMENTARE**
- **IDEAL CROSS SU LINEA RENEGADE**

FERTILITÀ FIGLIE
1,2

PER MANZE

Kcaseina
BB

BETAcaseina
A2A2

Nonna Cookiecutter DTA Habitan-ET

CheeseMerit PLUS | Health PLUS | Longevity PLUS | MastitisResistant PLUS | Profit PLUS | SexedSemen

EARNEST BASS - USDA 12/2023							
TPI	3000	NM$	990	DWP$	900	HHP$	1013	E.A.	256
LATTE	1431	Attendibilità %	82						
Grasso %	0,13	GRT	94						
Proteine %	0,05	PRT	59						
Figlie	0	Allevamenti	0						
Valutazione Morfologica HFA									
TIPO	1,88	Ind. Mammella	1,56						
Ind. Arti/Piedi	0,04	Attendibilità %	80						
Valutazione Gestionale HFA									
Longevità	5,7	Cellule S.	2,77						
Facilità Parto									
Parto	2,1	Att. %	74	n° oss.	60				

Dati USA Dicembre 2023

EARNEST BASS / LINEARE 12/23 - HFA	
Statura	0,99
Forza anteriore	0,77
Profondità	0,91
Angolosità	2,00
Angolo groppa	-1,35
Ampiezza groppa	1,94
Arti di lato	1,62
Arti da dietro	-0,10
Tallone	0,00
Mammella ant.	2,08
Mammella post. Alt.	1,58
Mammella larghezza	2,58
Legamento	1,61
Piano mammella	0,84
Pos. Cap. ant.	1,47
Pos. Cap. post.	1,64
Capezzoli dim.	-0,80
0 figlie in 0 all.	-1 0 +1 +2

ESCAPE

250HO16301 - US003231725198

SANDY-VALLEY PRFC ESCAPE-ET TR TP TC TY TV TL TD nato 25/06/2021

PARFECT X (EX 90) BRASS X (VG 85) APPRENTICE RC X (VG 86 DOM) YODER

PARFECT	X	BRASS	X	APPRENTICE	X	YODER
RENEGADE		SANDY-VALLEY ESCANABA-ET		SANDY-VALLEY APNTC EPPIE-ET		SANDY-VALLEY YODER EVY-ET
X		EX 91 - EX MAMMELLA		VG 85 - VG MAMMELLA		VG 86 - VG MAMMELLA
LAMBDA		2.02 365 17.009 Kg 3.8% 3.1%		2.00 305 12.486 kg 4.3% 3.1%		3.07 364 16.659 kg 5.2% 3.7%

- **OTTIMO A TIPO**
- **ECCEZIONALE A MAMMELLA**
- **ALTO A LATTE E TITOLI**
- **FACILE UTILIZZO, MIGLIORA TUTTI I TRATTI**
- **POSITIVO A FERTILITÀ FIGLIE IN ITA +103**
- **POSITIVO A FERTILITÀ SEME SCR +0,8**

Genomici GTPI

PER MANZE

Kcaseina
AB

BETAcaseina
A2A2

Madre Sandy-Valley Escanaba-ET

DATI ITA	
LATTE	1601
GR%	0,19
PR%	0,03
GRT	73
PRT	56

CheeseMerit PLUS · MastitisResistant PLUS · Profit PLUS · SexedSemen

ESCAPE - USDA 12/2023							
TPI	2974	NM$	932	DWP$	897	HHP$ 949	E.A. 239
LATTE	1657	Attendibilità %	82				
Grasso %	0,05	GRT	79				
Proteine %	0,02	PRT	58				
Figlie	0	Allevamenti	0				
Valutazione Morfologica HFA							
TIPO	2,32	Ind. Mammella	2,43				
Ind. Arti/Piedi	1,29	Attendibilità %	81				
Valutazione Gestionale HFA							
Longevità	5,5	Cellule S.	2,69				
Facilità Parto							
Parto	2,1	Att. %	63	n° oss.	0		

Dati USA Dicembre 2023

ESCAPE / LINEARE 12/23 - HFA	
Statura	0,54
Forza anteriore	0,14
Profondità	0,17
Angolosità	1,60
Angolo groppa	0,11
Ampiezza groppa	1,86
Arti di lato	0,14
Arti da dietro	1,96
Tallone	0,65
Mammella ant.	2,13
Mammella post. Alt.	3,22
Mammella larghezza	3,38
Legamento	1,39
Piano mammella	1,65
Pos. Cap. ant.	0,97
Pos. Cap. post.	1,35
Capezzoli dim.	-0,83
0 figlie in 0 all.	-1 0 +1 +2

ESQUIRE

7HO15937 - US003209481391

SANDY-VALLEY ESQUIRE-ET TR TP TC TY TV TL TD nato 29/11/2020

TAOS X (EX 91 DOM) BRASS X (VG 85) APPRENTICE RC X (VG 86 DOM) YODER

TAOS	X	BRASS	X	APPRENTICE	X	YODER
RENEGADE		SANDY-VALLEY ESCANABA-ET		SANDY-VALLEY APNTC EPPIE-ET		SANDY-VALLEY YODER EVY-ET
X		EX 91 - EX MAMMELLA		VG 85 - VG MAMMELLA		VG 86 - VG MAMMELLA
JEDI		2.02 365 17.009 Kg 3.8% 3.1%		2.00 305 12.486 kg 4.3% 3.1%		3.07 364 16.659 kg 5.2% 3.7%

- **ECCELLENTE A LATTE E PROTEINE**
- **OTTIMO A LONGEVITÀ**
- **AL TOP A TIPO E MAMMELLA**
- **ALTA FERTILITÀ FIGLIE**
- **BASSE CELLULE SOMATICHE**
- **OTTIMO A RESISTENZA ALLE MASTITI**

FERTILITÀ FIGLIE
0,9

Kcaseina
AB

BETAcaseina
A2A2

PFT
4490

Capostipite della famiglia Sandy-Valley Morgan Era-ET

CheeseMerit PLUS · Health PLUS · Longevity PLUS · MastitisResistant PLUS · Profit PLUS · SexedSemen

ESQUIRE - USDA 12/2023							
TPI	2991	NM$	952	DWP$	962	HHP$	1017	E.A.	229
LATTE	2069	Attendibilità %	82				
Grasso %	-0,05	GRT	64				
Proteine %	0,02	PRT	69				
Figlie	0	Allevamenti	0				
Valutazione Morfologica HFA							
TIPO	2,03	Ind. Mammella	1,82				
Ind. Arti/Piedi	1,17	Attendibilità %	81				
Valutazione Gestionale HFA							
Longevità	6,5	Cellule S.	2,61				
Facilità Parto							
Parto	2,9	Att. %	93	n° oss.	626		

Dati USA Dicembre 2023

ESQUIRE / LINEARE 12/23 - HFA	
Statura	1,25
Forza anteriore	0,39
Profondità	0,27
Angolosità	1,21
Angolo groppa	0,10
Ampiezza groppa	0,53
Arti di lato	-0,14
Arti da dietro	1,50
Tallone	1,05
Mammella ant.	1,97
Mammella post. Alt.	2,19
Mammella larghezza	2,08
Legamento	1,25
Piano mammella	2,06
Pos. Cap. ant.	1,16
Pos. Cap. post.	1,43
Capezzoli dim.	0,01
0 figlie in 0 all.	-1 0 +1 +2

FREON

250HO15674 - US003215097885

S-S-I REVELATION FREON-ET TR TP TC TY TV TL TD nato 23/08/2020

REVELATION X (GP 82) RENEGADE X (GP 80) FRAZZLED X (GP 82) DRACO X ALTAOAK

REVELATION X	RENEGADE X	FRAZZLED X	DRACO
SOLUTION	S-S-I RENEGADE ASH 10276-ET	DOUBLE-EAGLE FRAZZLE ASH-ET	DOUBLE-EAGLE DR CAPRIANA-ET
X	GP 82 - GP MAMMELLA	GP 80 - GP MAMMELLA	GP 82 - GP MAMMELLA
JEDI	2.04 365 17.490 Kg 4.3% 3.4%	3.05 342 16.102 Kg 3.5% 3.2%	Latte +1472 -0.11% -0.02%

- **PEDIGREE FUORILINEA DI FACILE UTILIZZO**
- **BASSE CELLULE SOMATICHE**
- **OTTIME PRODUZIONI**
- **ECCELLENTE MORFOLOGIA**
- **TRA I POCHI TORI 4B**
- **POSITIVO A FERTILITÀ SEME IN ITA +101**

Genomici GTPI

FERTILITÀ FIGLIE
0,4

PER MANZE

Kcaseina
BB

BETAcaseina
A2A2

Madre S-S-I Renegade Ash 10276-ET

CheeseMerit PLUS · Longevity PLUS · MastitisResistant PLUS · Profit PLUS · Robo PLUS · SexedSemen

FREON - USDA 12/2023							
TPI	2899	NM$	801	DWP$	667	HHP$ 922	E.A. 200
LATTE	1674	Attendibilità %	82				
Grasso %	0,02	GRT	70				
Proteine %	0,01	PRT	56				
Figlie	0	Allevamenti	0				
Valutazione Morfologica HFA							
TIPO	2,27	Ind. Mammella	2,24				
Ind. Arti/Piedi	0,57	Attendibilità %	81				
Valutazione Gestionale HFA							
Longevità	4,9	Cellule S.	2,64				
Facilità Parto							
Parto	2,4	Att. %	71	n° oss.	2		

Dati USA Dicembre 2023

FREON / LINEARE 12/23 - HFA	
Statura	1,51
Forza anteriore	0,48
Profondità	0,21
Angolosità	1,03
Angolo groppa	0,16
Ampiezza groppa	0,95
Arti di lato	0,80
Arti da dietro	0,62
Tallone	0,82
Mammella ant.	2,90
Mammella post. Alt.	2,93
Mammella larghezza	2,40
Legamento	1,23
Piano mammella	2,45
Pos. Cap. ant.	0,70
Pos. Cap. post.	0,74
Capezzoli dim.	0,22
0 figlie in 0 all.	-1 0 +1 +2

HAS IT ALL

7HO16295 - US003235342391

DUCKETT PFCT HAS IT ALL-ET TR TP TC TY TV TL TD nato 01/07/2021

PARFECT X (EX 96 DOM) DOC X (VG 86) JEDI X (VG 85) MASSEY X (VG 88 DOM) MAN O MAN

PARFECT	X	DOC	X	JEDI	X	MASSEY
RENEGADE		S-S-I DOC HAVE NOT 8784-ET		FLY-HIGHER JEDI HAVENOT-ET		COOKIECUTTER MASY HASHES-ET
X		EX 96 - EX MAMMELLA		VG 86 - VG MAMMELLA		VG 85 - VG MAMMELLA
LAMBDA		4.05 320 16.179 Kg 3.9% 3.1%		3.05 365 14.285 Kg 3.2% 3.2%		3.11 365 17.975 Kg 3.6% 2.9%

- **LA MADRE DOC È STATA VENDUTA AL PREZZO PIÙ ALTO DI SEMPRE: $1.925.000!**
- **10 GENERAZIONI DI VACCHE EX E VG**
- **DALLA FAMIGLIA DELLA MITICA DELLIA**
- **MORFOLOGIA ECCELLENTE**
- **OTTIME PRODUZIONI**

PER MANZE

Kcaseina
AB

BETAcaseina
A2A2

Madre S-S-I Doc Have Not 8784-ET

Profit PLUS SexedSemen

HAS IT ALL - USDA 12/2023									
TPI	2847	NM$	684	DWP$	523	HHP$	813	E.A.	188
LATTE			1713	Attendibilità %					82
Grasso %			0,01	GRT					69
Proteine %			0,01	PRT					56
Figlie			0	Allevamenti					0
Valutazione Morfologica HFA									
TIPO			2,85	Ind. Mammella					2,21
Ind. Arti/Piedi			1,55	Attendibilità %					81
Valutazione Gestionale HFA									
Longevità			3,7	Cellule S.					3,01
Facilità Parto									
Parto	2,3	Att. %	93	n° oss.	595				

Dati USA Dicembre 2023

HAS IT ALL / LINEARE 12/23 - HFA	
Statura	1,45
Forza anteriore	1,78
Profondità	1,60
Angolosità	1,56
Angolo groppa	-1,17
Ampiezza groppa	2,97
Arti di lato	-0,60
Arti da dietro	2,63
Tallone	2,02
Mammella ant.	2,38
Mammella post. Alt.	3,22
Mammella larghezza	3,85
Legamento	1,92
Piano mammella	0,92
Pos. Cap. ant.	0,76
Pos. Cap. post.	1,51
Capezzoli dim.	1,20
0 figlie in 0 all.	-1 0 +1 +2

HANX-P

7HO16387 - US003243939096

SIEMERS HANAN HANX-P-ET TR PC TC TY TV TL TD nato 08/09/2021

HANANS X (VG 89) LUSTER P X (EX 92 GMD) DOC X (VG 85) MONTEREY X (EX 94 GMD DOM) MOGUL

HANANS	X	LUSTER-P	X	DOC	X	MONTEREY
EXCALIBUR		SIEMERS LSTR HANAN 33317-ET		SIEMERS DOC HANAN 28286-ET		SIEMERS MONTEREY HANAN-ET
X		VG 89 - VG MAMMELLA		EX 92 - EX MAMMELLA		VG 85 - VG MAMMELLA
DOC		3.05 319 16.179 Kg 4.2% 3.3%		3.05 365 18.327 Kg 4.3% 3.4%		2.01 305 11.613 Kg 4.1% 3.2%

- **DALLA FAMIGLIA DELLA MOGUL HANKER**
- **12 GENERAZIONI EX E VG**
- **ADATTO SIA PER LE VACCHE DA FIERA CHE NELLE AZIENDE DA REDDITO**

Genomici GTPI

FERTILITÀ FIGLIE
0,3

Kcaseina
BB

BETAcaseina
A2A2

Madre Siemers LSTR Hanan 33317-ET

CheeseMerit PLUS | Health PLUS | Longevity PLUS | MastitisResistant PLUS | ShowType | SexedSemen

HANX-P - USDA 12/2023							
TPI	2977	NM$	767	DWP$	866	HHP$ 852	E.A. 193
LATTE	922	Attendibilità %	81				
Grasso %	0,14	GRT	77				
Proteine %	0,07	PRT	49				
Figlie	0	Allevamenti	0				
Valutazione Morfologica HFA							
TIPO	3,41	Ind. Mammella	2,89				
Ind. Arti/Piedi	1,47	Attendibilità %	80				
Valutazione Gestionale HFA							
Longevità	3,9	Cellule S.	2,71				
Facilità Parto							
Parto	2,8	Att. %	73	n° oss.	20		

Dati USA Dicembre 2023

HANX-P / LINEARE 12/23 - HFA	
Statura	3,08
Forza anteriore	1,38
Profondità	2,24
Angolosità	3,27
Angolo groppa	-0,80
Ampiezza groppa	3,23
Arti di lato	1,88
Arti da dietro	1,94
Tallone	2,16
Mammella ant.	3,25
Mammella post. Alt.	4,74
Mammella larghezza	4,38
Legamento	2,16
Piano mammella	2,23
Pos. Cap. ant.	1,65
Pos. Cap. post.	1,98
Capezzoli dim.	1,14
0 figlie in 0 all.	-1 0 +1 +2

HARDY

7HO16116 - US003229290791

SIEMERS PFCT HARDY 35126-ET TR TP TC TY TV TL TD nato 10/03/2021

PARFECT X (EX 90) ALVAREZ X (EX 92 GMD) DOC X (VG 85) MONTEREY

PARFECT	X	ALVAREZ	X	DOC	X	MONTEREY
RENEGADE		SIEMERS ALVZ HANAN 31406-ET		SIEMERS DOC HANAN 28286-ET		SIEMERS MONTEREY HANAN-ET
X		EX 90 - EX MAMMELLA		EX 92 - EX MAMMELLA		VG 85 - VG MAMMELLA
LAMBDA		3.03 341 21.509 Kg 4.8% 3.2%		3.05 365 18.327 Kg 4.3% 3.4%		2.01 305 11.613 Kg 4.1% 3.2%

- **LA TRISNONNA MOGUL HANKER NOMINATA VACCA DELL' ANNO 2020**
- **INCROCIO PERFETTO: LA FORZA DI PARFECT SU UNA STREPITOSA FAMIGLIA**
- **ECCELLENTE FERTILITA' SEME SCR +3,3**

PER MANZE

Kcaseina
BB

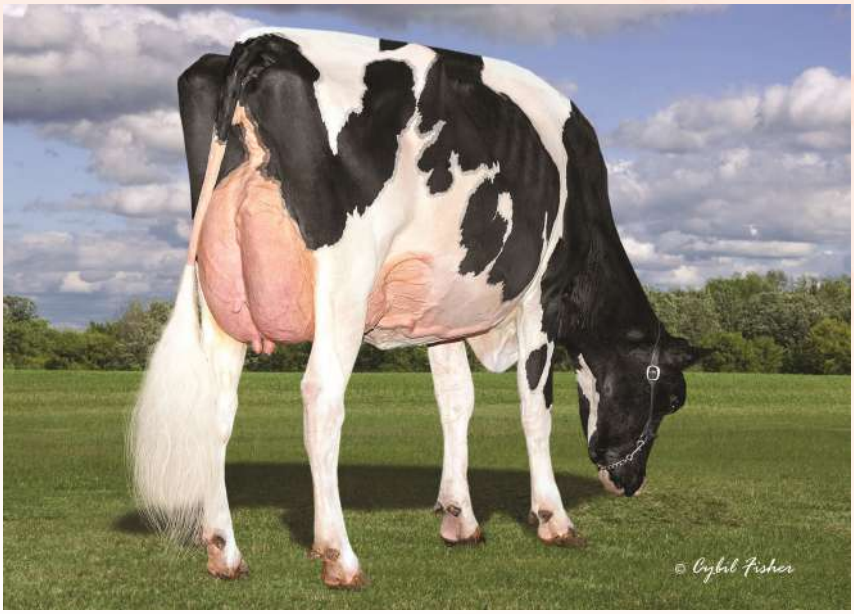

Nonna Siemers Doc Hanan 28286-ET

CheeseMerit PLUS · Health PLUS · ShowType · SexedSemen · SCR PLUS

HARDY - USDA 12/2023									
TPI	2925	NM$	675	DWP$	658	HHP$	824	E.A.	171
LATTE			999	Attendibilità %					82
Grasso %			0,13	GRT					76
Proteine %			0,07	PRT					50
Figlie			0	Allevamenti					0
Valutazione Morfologica HFA									
TIPO			3,30	Ind. Mammella					2,99
Ind. Arti/Piedi			2,02	Attendibilità %					81
Valutazione Gestionale HFA									
Longevità			3,4	Cellule S.					2,81
Facilità Parto									
Parto	2,4	Att. %	88	n° oss.	268				

Dati USA Dicembre 2023

HARDY / LINEARE 12/23 - HFA	
Statura	2,22
Forza anteriore	2,15
Profondità	1,76
Angolosità	0,85
Angolo groppa	-1,11
Ampiezza groppa	2,90
Arti di lato	0,04
Arti da dietro	2,94
Tallone	2,64
Mammella ant.	3,60
Mammella post. Alt.	3,85
Mammella larghezza	3,77
Legamento	2,65
Piano mammella	2,61
Pos. Cap. ant.	1,76
Pos. Cap. post.	2,65
Capezzoli dim.	-0,03
0 figlie in 0 all.	-1 0 +1 +2

HIGH OOHM

7HO15967 - US003214324421

LADYS-MANOR HIGH OOHM-ET TR TP TC TY TV TL TD nato 27/11/2020

HIGHJUMP X (VG 85 DOM) GRANITE X MILLINGTON X (EX 93 DOM) DORCY ODA X (EX 91) AUDEN

HIGHJUMP X	GRANITE X	MILLINGTON X	DORCY ODA
POSITIVE	LADYS-MANOR GRNT OOHM-ET	LADYS-MANOR MILTN OOMPA-ET	LADYS-MANOR DORCY ODA
X	VG 85 - VG MAMMELLA	Tipo +1,00 ICM +1,73 A&P +0,53	EX 93 - EX MAMMELLA
DELTA	2.02 365 13.176 Kg 5.1% 3.3%	Latte +1008 +0.12% +0.04%	6.02 365 16.651 Kg 4.6% 3.0%

- **AL TOP IN USA**
- **OTTIMA FERTILITÀ FIGLIE IN ITA +104**
- **IDEAL CROSS SU LINEA RENEGADE**
- **ECCELLENTE FERTILITÀ SEME CON SCR +2,6**

Genomici GTPI

Kcaseina
BB

TPI
3071

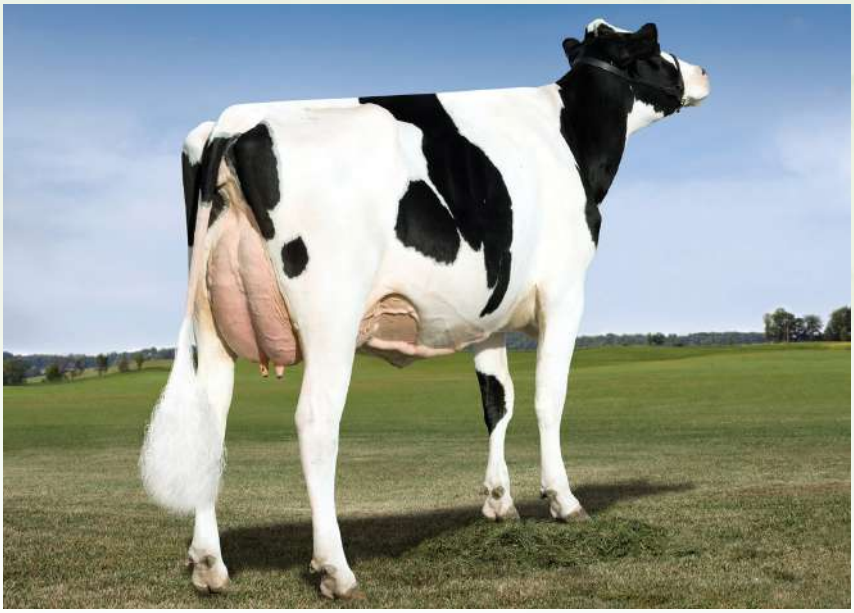

Bisnonna Ladys-Manor Dorcy Oda

CheeseMerit PLUS · Health PLUS · MastitisResistant PLUS · Profit PLUS · Robo PLUS · SexedSemen · SCR PLUS

HIGH OOHM - USDA 12/2023					
TPI 3071	NM$ 1019	DWP$1121	HHP$1065	E.A.	312
LATTE	1303	Attendibilità %			82
Grasso %	0,25	GRT			123
Proteine %	0,08	PRT			65
Figlie	0	Allevamenti			0
Valutazione Morfologica HFA					
TIPO	1,60	Ind. Mammella			2,08
Ind. Arti/Piedi	0,74	Attendibilità %			81
Valutazione Gestionale HFA					
Longevità	3,5	Cellule S.			2,83
Facilità Parto					
Parto	2,7	Att. %	83	n° oss.	100

Dati USA Dicembre 2023

HIGH OOHM / LINEARE 12/23 - HFA	
Statura	1,03
Forza anteriore	0,58
Profondità	0,99
Angolosità	2,14
Angolo groppa	-0,05
Ampiezza groppa	1,66
Arti di lato	0,48
Arti da dietro	0,77
Tallone	0,91
Mammella ant.	2,21
Mammella post. Alt.	2,73
Mammella larghezza	3,46
Legamento	1,01
Piano mammella	1,11
Pos. Cap. ant.	0,73
Pos. Cap. post.	0,70
Capezzoli dim.	0,17
0 figlie in 0 all.	-1 0 +1 +2

HIMESH

new

7HO16813 - US003247982007

T-SPRUCE F BITE HIMESH-ET TR TP TM TC TY TV TL TD nato 30/06/2022

FROST BITE X (GP 84 DOM) CONWAY X LIONEL X (VG 86) YODER X (GP 81) LIQUID GOLD

FROST BITE	X	CONWAY	X	LIONEL	X	YODER
GRANADA		T-SPRUCE CONWAY 15574-ET		MERCEDES LIONEL LASS-ET		ENDCO YODER L7933 9839-ET
X		GP 84 - VG MAMMELLA		Tipo +1,46 ICM +1,63 A&P +0,29		VG 86 - VG MAMMELLA
LIONEL		Latte +1137 +0,29% +0,10%		Latte +1960 +0.20% +0.04%		5.05 350 15.567 Kg 4.5% 3.7%

- **ECCELLENTE FERTILITÀ FIGLIE**
- **OTTIMO A LATTE E TITOLI**
- **ALTA LONGEVITÀ**
- **PARTI FACILI**

FERTILITÀ FIGLIE
1,5

PER MANZE

Kcaseina
AB

BETAcaseina
A2A2

TPI
3065

PFT
4558

Bisnonna Endco Yoder L7933 9839-ET

DATI ITA	
LATTE	1653
GR%	0,38
PR%	0,25
GRT	106
PRT	87

CheeseMerit PLUS · Health PLUS · Longevity PLUS · Profit PLUS · Robo PLUS

HIMESH - USDA 12/2023					
TPI 3065	NM$ 1154	DWP$1236	HHP$1124	E.A.	303
LATTE	1643	Attendibilità %			80
Grasso %	0,11	GRT			97
Proteine %	0,05	PRT			66
Figlie	0	Allevamenti			0
Valutazione Morfologica HFA					
TIPO	1,05	Ind. Mammella			1,35
Ind. Arti/Piedi	0,68	Attendibilità %			78
Valutazione Gestionale HFA					
Longevità	6,2	Cellule S.			2,83
Facilità Parto					
Parto	1,7	Att. %	63	n° oss.	0

Dati USA Dicembre 2023

HIMESH / LINEARE 12/23 - HFA	
Statura	0,16
Forza anteriore	0,03
Profondità	-0,04
Angolosità	0,90
Angolo groppa	-0,33
Ampiezza groppa	0,11
Arti di lato	0,41
Arti da dietro	0,38
Tallone	0,31
Mammella ant.	1,47
Mammella post. Alt.	1,66
Mammella larghezza	1,71
Legamento	0,64
Piano mammella	0,67
Pos. Cap. ant.	0,65
Pos. Cap. post.	0,90
Capezzoli dim.	0,06
0 figlie in 0 all.	-1 0 +1 +2

HAVEFUN-RED

250HO16537 - US003245812149

AOT HAVEFUN-RED-ET TP TC TY TV TL TD nato 30/12/2021

RANGER RED X MARK RC X (VG 88 GMD) SALVATORE X (VG 88 DOM) SUPERSIRE

RANGER RED	X	MARK RC	X	SALVATORE	X	SUPERSIRE
RUBELS-RED		AOT MARK HUCKLEBERRY-RED-ET		AOT SALVATORE HICCUP-ET		COOKIECUTTER SSIRE HAS-ET
X		Tipo +1.30 ICM +1.18 A&P +0.49		VG 88 - VG MAMMELLA		VG 88 - EX MAMMELLA
MR SALVATORE		Latte +1237 +0.07% -0.02%		3.05 302 18.007 Kg 4.0% 3.1%		3.11 365 19.936 kg 4.0% 3.2%

- **TOP 15 TORI RED**
- **PADRE DI TORI**
- **FACILE DA USARE, MIGLIORA TUTTI I TRATTI**
- **PEDIGREE ALTERNATIVO**

Genomici GTPI

FERTILITÀ FIGLIE
0,7

PER MANZE

Kcaseina
BB

BETAcaseina
A2A2

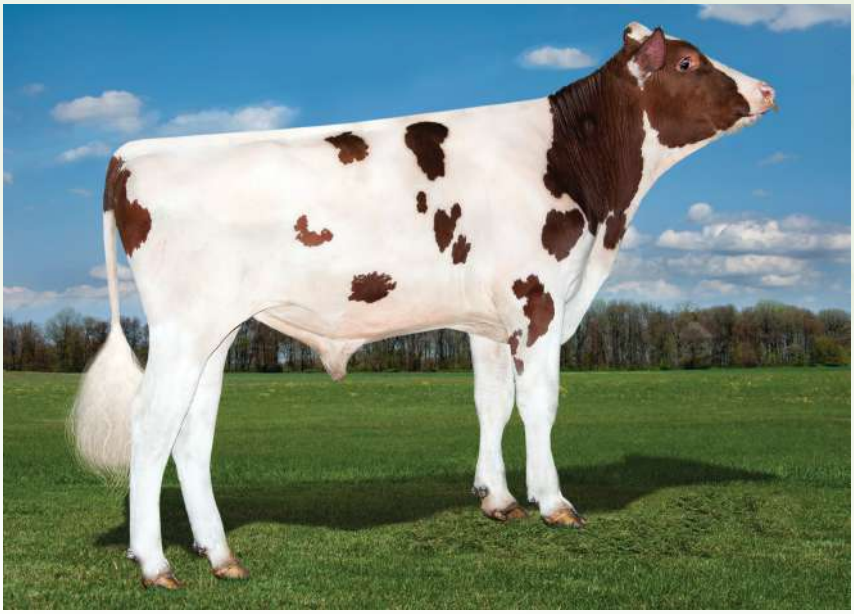

AOT Havefun-Red-ET

DATI ITA	
LATTE	1224
GR%	0,34
PR%	0,01
GRT	80
PRT	39
TIPO	1,44
ICM	1,79
A&P	2,77

CheeseMerit PLUS · Health PLUS · Longevity PLUS · MastitisResistant PLUS · Robo PLUS · SexedSemen

HAVEFUN-RED - USDA 12/2023							
TPI	2872	NM$	868	DWP$	826	HHP$ 880	E.A. 190
LATTE	996	Attendibilità %	79				
Grasso %	0,15	GRT	83				
Proteine %	0,01	PRT	34				
Figlie	0	Allevamenti	0				
Valutazione Morfologica HFA							
TIPO	1,58	Ind. Mammella	1,61				
Ind. Arti/Piedi	1,31	Attendibilità %	78				
Valutazione Gestionale HFA							
Longevità	6,3	Cellule S.	2,75				
Facilità Parto							
Parto	1,9	Att. %	62	n° oss.	0		

Dati USA Dicembre 2023

HAVEFUN-RED / LINEARE 12/23 - HFA	
Statura	0,48
Forza anteriore	-0,10
Profondità	-0,07
Angolosità	0,98
Angolo groppa	-0,07
Ampiezza groppa	0,16
Arti di lato	0,97
Arti da dietro	1,23
Tallone	1,19
Mammella ant.	1,89
Mammella post. Alt.	2,36
Mammella larghezza	1,81
Legamento	0,01
Piano mammella	1,34
Pos. Cap. ant.	0,65
Pos. Cap. post.	0,16
Capezzoli dim.	0,14
0 figlie in 0 all.	-1 0 +1 +2

HULU-RC

250HO16498 - US003245702863

SIEMERS WOLF HULU 37006-ET RC TP TC TY TV TL TD nato 15/01/2022

WOLFGANG-P X (VG 89) LUSTER P X (EX 92 GMD) DOC X (VG 85) MONTEREY X (EX 94 GMD DOM) MOGUL

WOLFGANG P X	LUSTER-P X	DOC X	MONTEREY
MIRAND-PP	SIEMERS LSTR HANAN 33317-ET	SIEMERS DOC HANAN 28286-ET	SIEMERS MONTEREY HANAN-ET
X	VG 89 - VG MAMMELLA	EX 92 - EX MAMMELLA	VG 85 - VG MAMMELLA
DOC	3.05 319 16.179 Kg 4.2% 3.3%	3.05 365 18.327 Kg 4.3% 3.4%	2.01 305 11.613 Kg 4.1% 3.2%

- **TOP 15 A TIPO DELLA RAZZA**
- **TOP 25 TORI RED E RC**
- **DALLA FAMIGLIA DELLA MOGUL HANKER**
- **IL TORO CON FATTORE ROSSO CHE MANCAVA A QUESTA FAMIGLIA DI FONDAZIONE**
- **12 GENERAZIONI DI VACCHE EX E VG**

FERTILITÀ FIGLIE
0,3

PER MANZE

Kcaseina
BB

BETAcaseina
A2A2

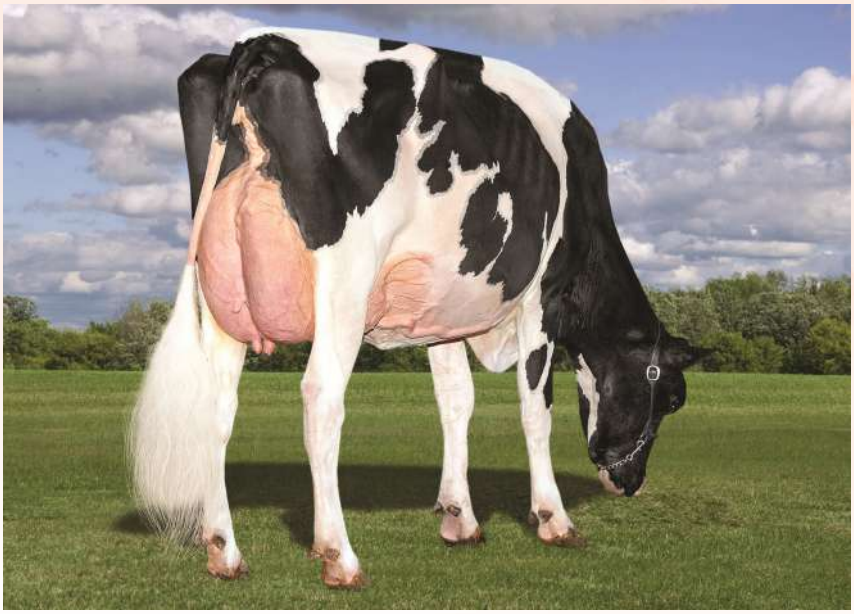

Nonna Siemers Doc Hanan 28286-ET

CheeseMerit PLUS · Health PLUS · Longevity PLUS · MastitisResistant PLUS · ShowType · SexedSemen

HULU-RC - USDA 12/2023							
TPI	2901	NM$	660	DWP$	653	HHP$	722
E.A.	164						
LATTE	1001	Attendibilità %	80				
Grasso %	0,06	GRT	56				
Proteine %	0,06	PRT	48				
Figlie	0	Allevamenti	0				
Valutazione Morfologica HFA							
TIPO	3,85	Ind. Mammella	3,27				
Ind. Arti/Piedi	1,59	Attendibilità %	79				
Valutazione Gestionale HFA							
Longevità	3,5	Cellule S.	2,73				
Facilità Parto							
Parto	2,4	Att. %	61	n° oss.	0		

Dati USA Dicembre 2023

HULU-RC / LINEARE 12/23 - HFA	
Statura	3,89
Forza anteriore	1,31
Profondità	2,41
Angolosità	3,84
Angolo groppa	0,61
Ampiezza groppa	3,20
Arti di lato	1,96
Arti da dietro	2,14
Tallone	2,37
Mammella ant.	3,71
Mammella post. Alt.	4,90
Mammella larghezza	4,90
Legamento	2,79
Piano mammella	2,99
Pos. Cap. ant.	2,38
Pos. Cap. post.	2,64
Capezzoli dim.	-0,18
0 figlie in 0 all.	-1 0 +1 +2

HUCK

7HO15396 - US003210341485

FLY-HIGHER HUCK-ET TR TP TC TY TV TL TD nato 25/12/2019

LEGACY X YODA X HURRICANE X (VG 85) MONTROSS X (VG 86) SUPERSIRE X (VG 87) SHOTTLE

LEGACY	X	YODA	X	HURRICANE	X	MONTROSS
FRAZZLED		RI-VAL-RE YODA HURRICANE-ET		RI-VAL-RE HURRIBLANCA-ET		IHG MONTROSS VENICE-ET
X		Tipo +1,80 ICM +1,49 A&P -0,25		Tipo +1,57 ICM +1,69 A&P -0,16		VG 85 - GP MAMMELLA
YODER		Latte +1505 +0.07% +0.01%		Latte +1737 -0.07% -0.03%		3.10 365 14.727 Kg 3.8% 3.2%

- **AL TOP IN ITALIA**
- **AL TOP A LONGEVITÀ**
- **OTTIMA EFFICIENZA ALIMENTARE**
- **ECCELLENTE A MAMMELLA**
- **BASSE CELLULE SOMATICHE**
- **POSITIVO A FERTILITÀ SEME SCR +0,8**

Genomici GTPI

FERTILITÀ FIGLIE
0,4

PER MANZE

Kcaseina
BB

BETAcaseina
A2A2

PFT
4526

Fly-Higher Huck-ET

DATI ITA	
LATTE	2001
GR%	0,25
PR%	0,08
GRT	101
PRT	79

CheeseMerit PLUS · Health PLUS · Longevity PLUS · MastitisResistant PLUS · SexedSemen

HUCK - USDA 12/2023							
TPI	2950	NM$	966	DWP$	877	HHP$	1011	E.A.	233
LATTE	1235	Attendibilità %	83				
Grasso %	0,14	GRT	87				
Proteine %	0,05	PRT	52				
Figlie	0	Allevamenti	0				
Valutazione Morfologica HFA							
TIPO	1,61	Ind. Mammella	2,09				
Ind. Arti/Piedi	-0,20	Attendibilità %	80				
Valutazione Gestionale HFA							
Longevità	6,2	Cellule S.	2,59				
Facilità Parto							
Parto	2,1	Att. %	95	n° oss.	924		

Dati USA Dicembre 2023

HUCK / LINEARE 12/23 - HFA	
Statura	0,56
Forza anteriore	-0,19
Profondità	-0,14
Angolosità	1,08
Angolo groppa	-0,05
Ampiezza groppa	0,49
Arti di lato	0,32
Arti da dietro	-0,45
Tallone	-0,22
Mammella ant.	2,57
Mammella post. Alt.	2,46
Mammella larghezza	2,08
Legamento	1,36
Piano mammella	2,08
Pos. Cap. ant.	0,65
Pos. Cap. post.	0,88
Capezzoli dim.	-0,97
0 figlie in 0 all.	-1 0 +1 +2

HYPNOTIC

250HO15958 - US003212874445

COOKIECUTTER HYPNOTIC-ET TR TP TC TY TV TL TD nato 02/12/2020

MOONSHINER X RENEGADE X (VG 88) SLAMDUNK X (EX 91 DOM) RUBICON X (VG 87 GMD DOM) JACEY

MOONSHINER X	RENEGADE X	SLAMDUNK X	RUBICON
TAHITI	COOKIECUTTER HOLLYN-ET	COOKIECUTTER SLM HOPLITE-ET	COOKIECUTTER RUBI HOMEY-ET
X	Tipo +1,66 ICM +1,43 A&P +1,29	VG 88 - EX MAMMELLA	EX 91 - EX MAMMELLA
FLAGSHIP	2.00 133 4.889 Kg 3.6% 3.0%	3.11 301 14.932 kg 4.2% 3.2%	3.02 351 17.358 kg 3.9% 3.3%

- **OTTIME PRODUZIONI**
- **OTTIMA LONGEVITÀ**
- **PEDIGREE ALTERNATIVO**
- **POSITIVO A FERTILITÀ SEME CON SCR +0,6**

FERTILITÀ FIGLIE
0,8

PER MANZE

Kcaseina
AB

BETAcaseina
A2A2

PFT
4458

Bisnonna Cookiecutter Rubi Homey-ET

DATI ITA	
LATTE	1667
GR%	0,19
PR%	0,16
GRT	80
PRT	75

CheeseMerit PLUS · Health PLUS · Longevity PLUS · MastitisResistant PLUS · Profit PLUS · SexedSemen

HYPNOTIC - USDA 12/2023							
TPI	2987	NM$	962	DWP$	1085	HHP$	1080	E.A. 235
LATTE	1665	Attendibilità %	82				
Grasso %	0,02	GRT	69				
Proteine %	0,03	PRT	62				
Figlie	0	Allevamenti	0				
Valutazione Morfologica HFA							
TIPO	2,15	Ind. Mammella	1,99				
Ind. Arti/Piedi	0,79	Attendibilità %	81				
Valutazione Gestionale HFA							
Longevità	5,9	Cellule S.	2,71				
Facilità Parto							
Parto	2,3	Att. %	93	n° oss.	1198		

Dati USA Dicembre 2023

HYPNOTIC / LINEARE 12/23 - HFA	
Statura	1,42
Forza anteriore	0,35
Profondità	0,58
Angolosità	1,58
Angolo groppa	-0,81
Ampiezza groppa	0,88
Arti di lato	1,06
Arti da dietro	0,76
Tallone	1,14
Mammella ant.	2,50
Mammella post. Alt.	2,45
Mammella larghezza	2,11
Legamento	1,06
Piano mammella	2,31
Pos. Cap. ant.	1,25
Pos. Cap. post.	1,51
Capezzoli dim.	-0,11
0 figlie in 0 all.	-1 0 +1 +2

KAHN

new

7HO15913 - US003231304539

WILRA GAMEDAY KAHN-ET TR TP TC TY TV TL TD nato 25/03/2021

GAMEDAY X (VG 86 DOM) LIONEL X ACHIEVER X HOTSHOT X SUPERSIRE X SHAMROCK X MASSEY

GAMEDAY	X	LIONEL	X	ACHIEVER	X	HOTSHOT
BIG AL		WILRA LIONEL 1910-ET		WILRA ACHIEVER 1447-ET		WILRA HOTSHOT 1045-ET
X		VG 86 - VG MAMMELLA		Tipo +0,25 ICM +0,60 A&P +0,35		Tipo -0,38 ICM +0,17 A&P -0,08
BLOWTORCH		Latte +1338 +0.27% +0.08%		Latte +284 +0.24% +0.09%		2.01 305 13.031 Kg 4.2% 3.3%

- **AL TOP IN USA**
- **OTTIMO A NET MERIT**
- **AL TOP A LONGEVITÀ**
- **AL TOP IN ITALIA A GRT E PRT**
- **IDEAL CROSS SU LINEA RENEGADE**
- **POSITIVO A FERTILITÀ SEME SCR +0,1**

Genomici GTPI

FERTILITÀ FIGLIE
0,1

Kcaseina
AB

BETAcaseina
A2A2

TPI
3066

PFT
4725

Madre Wilra Lionel 1910-ET

DATI ITA	
LATTE	1822
GR%	0,66
PR%	0,22
GRT	149
PRT	91

CheeseMerit PLUS · Longevity PLUS · Profit PLUS · SexedSemen

KAHN - USDA 12/2023					
TPI 3066	NM$ 1122	DWP$1087	HHP$1177	E.A.	317
LATTE	1587	Attendibilità %			81
Grasso %	0,19	GRT			117
Proteine %	0,06	PRT			66
Figlie	0	Allevamenti			0
Valutazione Morfologica HFA					
TIPO	1,19	Ind. Mammella			1,59
Ind. Arti/Piedi	-0,59	Attendibilità %			80
Valutazione Gestionale HFA					
Longevità	5,9	Cellule S.			2,68
Facilità Parto					
Parto	3,2	Att. %	96	n° oss.	1403

Dati USA Dicembre 2023

KAHN / LINEARE 12/23 - HFA	
Statura	0,84
Forza anteriore	0,04
Profondità	0,29
Angolosità	2,03
Angolo groppa	0,20
Ampiezza groppa	1,09
Arti di lato	0,65
Arti da dietro	-0,71
Tallone	-0,06
Mammella ant.	1,32
Mammella post. Alt.	2,03
Mammella larghezza	2,94
Legamento	1,17
Piano mammella	0,63
Pos. Cap. ant.	1,64
Pos. Cap. post.	2,15
Capezzoli dim.	-0,48
0 figlie in 0 all.	-1 0 +1 +2

KEANU

new

7HO16763 - US003252556769

S-S-I HAYK KEANU-ET TR TP TM TC TY TV TL TD nato 29/09/2022

HAYK X (VG 86) GAMEDAY X (VG 86) SOLUTION X (EX 90) REASON X (EX 91) RUBICON

HAYK X	GAMEDAY	X	SOLUTION	X	REASON
TAOS	S-S-I GMDY HODELLIA 2321-ET		COOKIECUTTER HODELLIA-ET		COOKIECUTTER HOPELYNN-ET
X	VG 86 - VG MAMMELLA		VG 86 - VG MAMMELLA		EX 90 - EX MAMMELLA
TAHITI	Latte +1483 +0.10% +0.05%		2.01 302 18.066 Kg 4.4% 3.2%		3.08 365 17.177 Kg 4.7% 3.7%

- **ECCELLENTE A LATTE**
- **OTTIMO A TITOLI**
- **ALTA LONGEVITÀ**
- **TOP 30 PRO$ IN CANADA**
- **TOP 25 A HHP$**
- **ECCELLENTE RESISTENZA ALLE MASTITI**

FERTILITÀ FIGLIE
0,5

PER MANZE

Kcaseina
AB

BETAcaseina
A2A2

TPI
3113

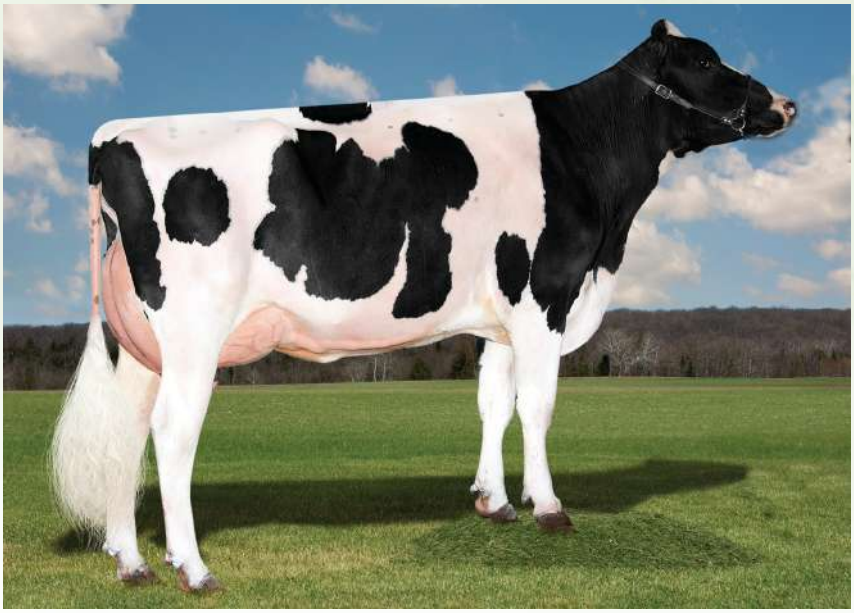

Capostipite Cookiecutter Rubi Homey-ET

CheeseMerit PLUS | Health PLUS | Longevity PLUS | MastitisResistant PLUS | Profit PLUS | SexedSemen

KEANU - USDA 12/2023					
TPI 3113	NM$ 1117	DWP$1128	HHP$1240	E.A. 282	
LATTE	1997	Attendibilità %		79	
Grasso %	0,07	GRT		97	
Proteine %	0,05	PRT		76	
Figlie	0	Allevamenti		0	
Valutazione Morfologica HFA					
TIPO	1,63	Ind. Mammella		1,35	
Ind. Arti/Piedi	0,19	Attendibilità %		78	
Valutazione Gestionale HFA					
Longevità	6,6	Cellule S.		2,63	
Facilità Parto					
Parto	2,3	Att. %	63	n° oss.	0

Dati USA Dicembre 2023

KEANU / LINEARE 12/23 - HFA	
Statura	0,69
Forza anteriore	0,74
Profondità	0,44
Angolosità	0,63
Angolo groppa	0,42
Ampiezza groppa	1,21
Arti di lato	0,81
Arti da dietro	0,15
Tallone	0,47
Mammella ant.	1,84
Mammella post. Alt.	1,46
Mammella larghezza	2,20
Legamento	0,50
Piano mammella	0,80
Pos. Cap. ant.	1,34
Pos. Cap. post.	1,32
Capezzoli dim.	-0,83
0 figlie in 0 all.	-1 0 +1 +2

LATERAL

7HO16425 - US003247080801

BLUMENFELD LATERAL-ET TR TP TC TY TV TL TD nato 23/10/2021

EXPECTANT X (VG 86) ACURA X (VG 86) YODA X (VG 86 DOM) RUBICON X (VG 87) DAY

EXPECTANT	X	ACURA	X	YODA	X	RUBICON
LEGACY		BLUMENFELD ACURA 7119-ET		BLUMENFELD YODA 6240-ET		BLUMENFELD RUBICON 4852
X		VG 86 - VG MAMMELLA		VG 86 - VG MAMMELLA		VG 86 - VG MAMMELLA
SLAMDUNK		2.01 354 19.649 Kg 4.0% 3.2%		3.01 324 17.268 Kg 4.4% 3.4%		2.00 305 10.504 Kg 4.5% 3.6%

- **AL TOP A NET MERIT**
- **ECCELLENTE A LATTE**
- **AL TOP A HHP$**
- **OTTIMO A CHEESE MERIT**
- **OTTIMA LONGEVITÀ**
- **IDEAL CROSS SU LINEA RENEGADE**

Genomici GTPI

FERTILITÀ FIGLIE
0,5

PER MANZE

Kcaseina
AB

BETAcaseina
A2A2

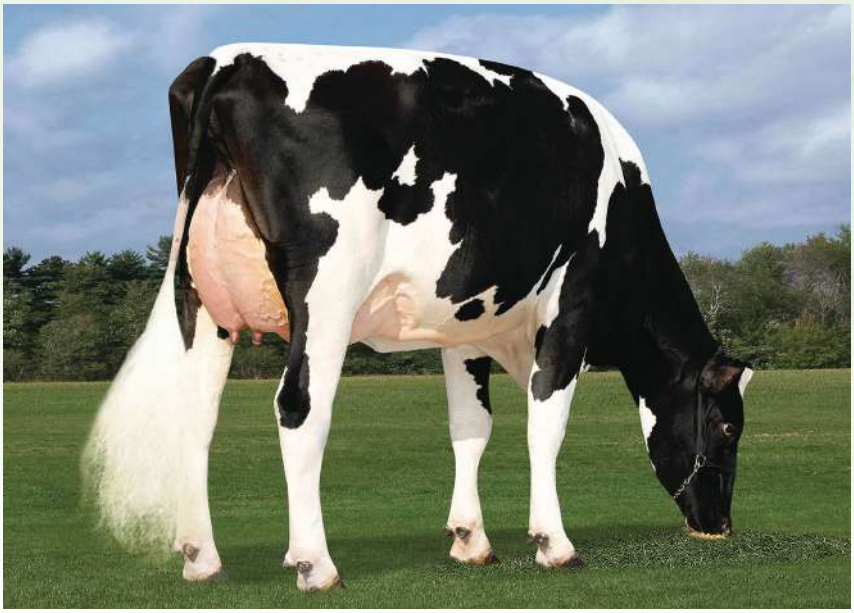

Nonna Blumenfeld Yoda 6240-ET

CheeseMerit PLUS · Longevity PLUS · Profit PLUS · Robo PLUS · SexedSemen

LATERAL - USDA 12/2023							
TPI	3017	NM$	1195	DWP$	1088	HHP$	1139
E.A.	327						
LATTE	2036	Attendibilità %	81				
Grasso %	0,07	GRT	99				
Proteine %	0,03	PRT	73				
Figlie	0	Allevamenti	0				
Valutazione Morfologica HFA							
TIPO	0,57	Ind. Mammella	0,88				
Ind. Arti/Piedi	0,14	Attendibilità %	79				
Valutazione Gestionale HFA							
Longevità	6,4	Cellule S.	2,88				
Facilità Parto							
Parto	2,3	Att. %	72	n° oss.	11		

Dati USA Dicembre 2023

LATERAL / LINEARE 12/23 - HFA	
Statura	-0,26
Forza anteriore	-0,61
Profondità	-0,61
Angolosità	0,71
Angolo groppa	1,64
Ampiezza groppa	-0,41
Arti di lato	-0,07
Arti da dietro	-0,04
Tallone	-0,57
Mammella ant.	0,85
Mammella post. Alt.	1,33
Mammella larghezza	1,09
Legamento	0,05
Piano mammella	0,21
Pos. Cap. ant.	0,22
Pos. Cap. post.	0,17
Capezzoli dim.	-0,12
0 figlie in 0 all.	-1 0 +1 +2

KERSH

new

614HO16706 - US003248214970

LARS-ACRES SSI KERSH-ET TR TP TM TC TL TD nato 21/08/2022

BEETHOVEN X (VG 85) MOONSHINER X (VG 88 DOM) RENEGADE X (VG 88) SLAMDUNK X (GP 84) RUBICON

BEETHOVEN	X	MOONSHINER	X	RENEGADE	X	SLAMDUNK
TAOS		LARS-ACRES S-S-I 25603-ET		PRESTON S-S-I 5716 23054-ET		S-S-I PR 9494 5716-ET
X		VG 85 - VG MAMMELLA		VG 88 - VG MAMMELLA		VG 88 - VG MAMMELLA
LEGACY		Latte +1434 +0.13% +0.05%		3.05 305 16.163 Kg 3.9% 3.1%		3.03 362 16.854 Kg 5.0% 3.7%

- **OTTIMO A LATTE E TITOLI**
- **ECCELLENTE A MORFOLOGIA**
- **ESTREMO A LONGEVITÀ**
- **POSITIVO A FERTILITÀ FIGLIE**

FERTILITÀ FIGLIE
0,6

Kcaseina
AB

BETAcaseina
A2A2

TPI
3083

Nonna Preston S-S-I 5716 23054-ET

CheeseMerit PLUS · Health PLUS · Longevity PLUS · MastitisResistant PLUS · Profit PLUS · SexedSemen

KERSH - USDA 12/2023					
TPI 3083	NM$ 1112	DWP$1200	HHP$1105	E.A. 275	
LATTE	1859	Attendibilità %		79	
Grasso %	0,06	GRT		89	
Proteine %	0,03	PRT		67	
Figlie	0	Allevamenti		0	
Valutazione Morfologica HFA					
TIPO	1,85	Ind. Mammella		2,08	
Ind. Arti/Piedi	0,58	Attendibilità %		79	
Valutazione Gestionale HFA					
Longevità	7,2	Cellule S.		2,74	
Facilità Parto					
Parto	2,6	Att. %	63	n° oss.	0

Dati USA Dicembre 2023

KERSH / LINEARE 12/23 - HFA	
Statura	0,92
Forza anteriore	0,03
Profondità	0,16
Angolosità	1,45
Angolo groppa	-0,41
Ampiezza groppa	0,54
Arti di lato	0,69
Arti da dietro	0,46
Tallone	0,54
Mammella ant.	2,34
Mammella post. Alt.	2,52
Mammella larghezza	2,36
Legamento	1,36
Piano mammella	2,02
Pos. Cap. ant.	1,38
Pos. Cap. post.	1,82
Capezzoli dim.	-0,62
0 figlie in 0 all.	-1 0 +1 +2

LEVEL

250HO15637 - US003200270328

LADYS-MANOR TROPIC LEVEL-ET TR TP TC TY TV TL TD nato 27/11/2019

TROPIC X (EX 92 DOM) JEDI X (EX 90) KINGBOY X (EX 90 DOM) GRAFEETI X (EX 90 DOM) SUPER

TROPIC	X	JEDI	X	KINGBOY	X	GRAFEETI
HOTLINE		LADYS-MANOR JED LALIQUE		LADYS-MANOR KB LALIQUE-ET		LADYS-MANOR GRAF LA-LA-ET
X		EX 92 - EX MAMMELLA		EX 90 - VG MAMMELLA		EX 90 - EX MAMMELLA
RUBICON		5.10 365 20.272 Kg 3.6% 3.1%		2.10 334 13.875 Kg 4.0% 2.9%		5.04 365 12.237 Kg 4.4% 3.1%

- **DA UNA FAMIGLIA DI VACCHE D'ELITE**
- **6 VACCHE EX NEL PEDIGREE**
- **OTTIMA MORFOLOGIA**
- **POSITIVO A FERTILITÀ FIGLIE IN ITA +103**
- **PARTI FACILI**
- **OTTIMA FERTILITÀ SEME CON SCR +1,3**

Genomici GTPI

FERTILITÀ FIGLIE
0,1

PER MANZE

Kcaseina
AB

BETAcaseina
A2A2

Madre Ladys-Manor Jed Lalique

CheeseMerit PLUS · Longevity PLUS · MastitisResistant PLUS · Profit PLUS · SexedSemen · SCR PLUS

LEVEL - USDA 12/2023									
TPI	2870	NM$	683	DWP$	709	HHP$	905	E.A.	209
LATTE	1328	Attendibilità %	82						
Grasso %	0,10	GRT	80						
Proteine %	0,08	PRT	65						
Figlie	0	Allevamenti	0						
Valutazione Morfologica HFA									
TIPO	2,40	Ind. Mammella	1,81						
Ind. Arti/Piedi	0,68	Attendibilità %	82						
Valutazione Gestionale HFA									
Longevità	2,2	Cellule S.	2,89						
Facilità Parto									
Parto	1,6	Att. %	91	n° oss.	1107				

Dati USA Dicembre 2023

LEVEL / LINEARE 12/23 - HFA	
Statura	2,68
Forza anteriore	1,37
Profondità	1,52
Angolosità	1,76
Angolo groppa	-0,73
Ampiezza groppa	1,96
Arti di lato	-0,83
Arti da dietro	1,58
Tallone	2,04
Mammella ant.	2,24
Mammella post. Alt.	2,17
Mammella larghezza	2,74
Legamento	2,15
Piano mammella	2,30
Pos. Cap. ant.	1,37
Pos. Cap. post.	1,79
Capezzoli dim.	-0,13
0 figlie in 0 all.	-1 0 +1 +2

LOMBARDI

new

250HO16490 - US003245704329

TOWNLINEACRE DL LOMBARDI-ET TR TP TC TY TV TL TD nato 03/12/2021

DELTA LAMBDA X (EX 92) DOC X (VG 85) DOORMAN X (EX 94) GOLDWYN X (VG 88 DOM) ZENITH

LAMBDA	X	DOC	X	DOORMAN	X	GOLDWYN
DELTA		TOWNLINEACRE KING DOC LENA		GOLDEN-OAKS LOCKN LOAD-ET		GLORYLAND-I GOLDWYN LOCKET
X		EX 92 - EX MAMMELLA		VG 85 - VG MAMMELLA		EX 94 - EX MAMMELLA
NUMERO UNO		Latte +545 +0.13% +0.05%		2.10 273 9.257 Kg 4.0% 2.9%		4.11 365 16.923 Kg 5.0% 3.4%

- **DALLA FAMIGLIA DELLA MITICA ROXY**
- **MORFOLOGIA ECCELLENTE**
- **TRASMETTE SOGGETTI DA SHOW**
- **SORELLE AL TOP A TIPO DELLA RAZZA**

Kcaseina
AB

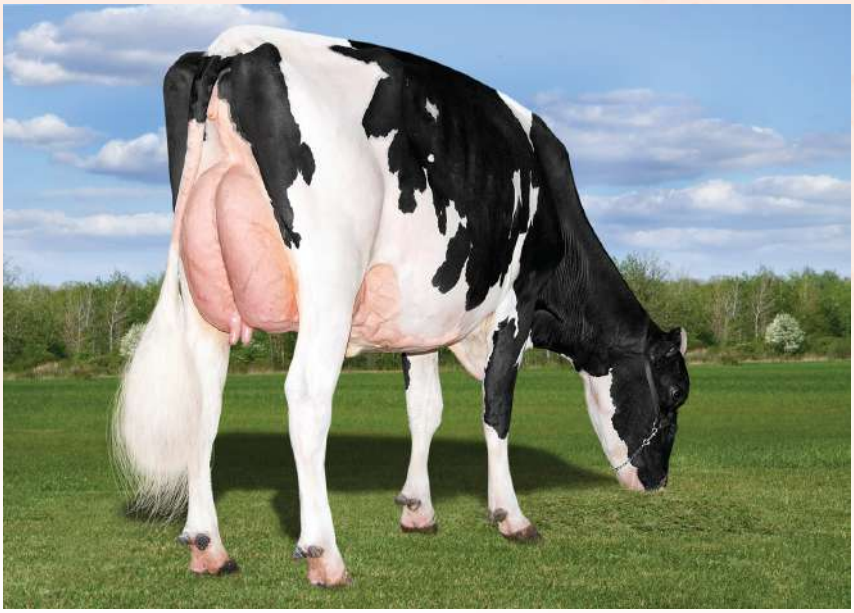

Madre Townlineacre King Doc Lena

Health PLUS · MastitisResistant PLUS · ShowType · SexedSemen

LOMBARDI - USDA 12/2023									
TPI	2654	NM$	423	DWP$	361	HHP$	517	E.A.	84
LATTE			447	Attendibilità %					81
Grasso %			0,08	GRT					39
Proteine %			0,04	PRT					25
Figlie			0	Allevamenti					0
Valutazione Morfologica HFA									
TIPO			3,52	Ind. Mammella					3,14
Ind. Arti/Piedi			1,68	Attendibilità %					80
Valutazione Gestionale HFA									
Longevità			3,8	Cellule S.					2,78
Facilità Parto									
Parto	3,0	Att. %	63	n° oss.					0

Dati USA Dicembre 2023

LOMBARDI / LINEARE 12/23 - HFA	
Statura	3,74
Forza anteriore	1,99
Profondità	2,46
Angolosità	3,02
Angolo groppa	0,22
Ampiezza groppa	3,01
Arti di lato	0,68
Arti da dietro	2,35
Tallone	3,00
Mammella ant.	3,79
Mammella post. Alt.	4,50
Mammella larghezza	4,63
Legamento	3,11
Piano mammella	2,92
Pos. Cap. ant.	2,26
Pos. Cap. post.	2,73
Capezzoli dim.	-0,54
0 figlie in 0 all.	-1 0 +1 +2

LUMI

new

7HO16814 - US003247981993

T-SPRUCE FROST BITE LUMI-ET TR TP TM TC TY TV TL TD nato 25/06/2022

FROST BITE X ZAREK X (GP 83 DOM) LIONEL X SAMURI X (GP 82) SPRING X LIQUID GOLD

FROST BITE X	ZAREK	X	LIONEL	X	SAMURI
GRANADA	T-SPRUCE ZAREK 15211-ET		T-SPRUCE LIONEL 13196-ET		T-SPRUCE SAMURI 6347-ET
X	Tipo +1,16 ICM +1,26 A&P +0,69		GP 83 - GP MAMMELLA		Tipo +1,13 ICM +1,05 A&P +0,09
LIONEL	Latte +1829 +0,09% +0,04%		3.00 308 12.727 Kg 4.2% 3.3%		Latte +307 +0,19% +0,08%

- **ESTREMO A LATTE E TITOLI**
- **TOP INDICE SALUTE E PROFITTO DWP$**
- **TOP 15 A LATTE IN ITA E TOP 25 A PRT**
- **IDEAL CROSS SU LINEA RENEGADE**

Genomici GTPI

PER MANZE

Kcaseina
AB

BETAcaseina
A2A2

TPI
3047

T-Spruce Frost Bite Lumi-ET

DATI ITA	
LATTE	2534
GR%	0,45
PR%	0,09
GRT	143
PRT	97

CheeseMerit PLUS · Health PLUS · MastitisResistant PLUS · Profit PLUS · SexedSemen

LUMI - USDA 12/2023					
TPI 3047	NM$ 1176	DWP$1299	HHP$1148	E.A.	334
LATTE	2208	Attendibilità %			79
Grasso %	0,12	GRT			120
Proteine %	0,00	PRT			69
Figlie	0	Allevamenti			0
Valutazione Morfologica HFA					
TIPO	0,69	Ind. Mammella			1,11
Ind. Arti/Piedi	-0,08	Attendibilità %			78
Valutazione Gestionale HFA					
Longevità	5,6	Cellule S.			2,79
Facilità Parto					
Parto	1,6	Att. %	63	n° oss.	0

Dati USA Dicembre 2023

LUMI / LINEARE 12/23 - HFA	
Statura	-0,04
Forza anteriore	-0,51
Profondità	-0,52
Angolosità	1,07
Angolo groppa	-0,19
Ampiezza groppa	0,30
Arti di lato	1,03
Arti da dietro	-0,67
Tallone	-0,50
Mammella ant.	1,11
Mammella post. Alt.	1,82
Mammella larghezza	1,70
Legamento	-0,22
Piano mammella	0,38
Pos. Cap. ant.	0,07
Pos. Cap. post.	0,38
Capezzoli dim.	-0,86
0 figlie in 0 all.	-1 0 +1 +2

MACARONI

new

250HO16830 - US003251665215

OCD FROSTBITE MACARONI-ET TR TP TM TC TY TV TL TD nato 07/06/2022

FROST BITE X (VG 85) PARFECT X (VG 88) CASCADE X (EX 90) JEDI X (VG 86 DOM) SILVER

FROST BITE X	PARFECT X	CASCADE X	JEDI
GRANADA	OCD PARFECT MINT 63586-ET	OCD CASCADE MINT 49191-ET	OCD JEDI 43788-ET
X	VG 85 - VG MAMMELLA	VG 88 - EX MAMMELLA	EX 90 - EX MAMMELLA
LIONEL	Latte +893 +0,19% +0,08%	3.03 315 13.550 Kg 4.9% 3.5%	3.04 365 19.567 Kg 3.3% 3.0%

- **ECCELLENTE A LATTE E TITOLI**
- **OTTIMA FERTILITÀ FIGLIE**
- **OTTIMA RESISTENZA ALLE MASTITI**
- **PARTI FACILI**

FERTILITÀ FIGLIE
1,3

PER MANZE

Kcaseina
AB

TPI
3110

Padre T-Spruce G Frost Bite-ET

CheeseMerit PLUS · Health PLUS · MastitisResistant PLUS · Profit PLUS · Robo PLUS · SexedSemen

MACARONI - USDA 12/2023					
TPI 3110	NM$ 1096	DWP$1228	HHP$1149	E.A. 309	
LATTE	1621	Attendibilità %		80	
Grasso %	0,17	GRT		112	
Proteine %	0,05	PRT		66	
Figlie	0	Allevamenti		0	
Valutazione Morfologica HFA					
TIPO	1,51	Ind. Mammella		1,53	
Ind. Arti/Piedi	0,99	Attendibilità %		79	
Valutazione Gestionale HFA					
Longevità	4,3	Cellule S.		2,96	
Facilità Parto					
Parto	1,3	Att. %	63	n° oss.	0

Dati USA Dicembre 2023

MACARONI / LINEARE 12/23 - HFA	
Statura	0,22
Forza anteriore	0,08
Profondità	-0,02
Angolosità	0,98
Angolo groppa	-0,70
Ampiezza groppa	1,09
Arti di lato	1,14
Arti da dietro	0,88
Tallone	0,50
Mammella ant.	1,29
Mammella post. Alt.	2,32
Mammella larghezza	2,24
Legamento	0,72
Piano mammella	0,38
Pos. Cap. ant.	0,57
Pos. Cap. post.	0,84
Capezzoli dim.	-0,04
0 figlie in 0 all.	-1 0 +1 +2

MAGNUM

7HO15839 - US003216574976

OCD ALPHABET MAGNUM-ET TR TP TM TC TY TV TL TD nato 20/10/2020

ALPHABET X (VG 86) JARED X (VG 86 DOM) BURLEY X (VG 85) DELTA X (EX 90) SNOWMOBIL

ALPHABET	X	JARED	X	BURLEY	X	DELTA
HELIX		OCD JARED MENNA 52294-ET		OCD BURLEY MENNA 41515-ET		OCD DELTA MENNA 34187-ET
X		VG 86 - VG MAMMELLA		VG 86 - VG MAMMELLA		VG 85 - VG MAMMELLA
YODER		3.03 319 16.104 Kg 4.3% 3.3%		2.02 345 14.945 Kg 4.5% 3.4%		2.06 365 14.011 Kg 3.7% 3.2%

- **TRA I TORI PIÙ USATI IN USA**
- **AL TOP A LATTE**
- **OTTIMO A MAMMELLA**
- **PARTI FACILI**
- **TRA I MIGLIORI FIGLI DI ALPHABET**
- **POSITIVO A FERTILITÀ SEME CON SCR +0,7**

Genomici GTPI

FERTILITÀ FIGLIE
0,3

PER MANZE

BETAcaseina
A2A2

Bisnonna OCD Delta Menna 34187-ET

Profit PLUS SexedSemen

MAGNUM - USDA 12/2023							
TPI	2970	NM$	957	DWP$	860	HHP$ 964	E.A. 286
LATTE	2153	Attendibilità %	82				
Grasso %	0,09	GRT	110				
Proteine %	0,00	PRT	66				
Figlie	0	Allevamenti	0				
Valutazione Morfologica HFA							
TIPO	1,26	Ind. Mammella	1,57				
Ind. Arti/Piedi	0,05	Attendibilità %	81				
Valutazione Gestionale HFA							
Longevità	3,4	Cellule S.	2,99				
Facilità Parto							
Parto	1,9	Att. %	98	n° oss.	2586		

Dati USA Dicembre 2023

MAGNUM / LINEARE 12/23 - HFA	
Statura	0,76
Forza anteriore	-0,22
Profondità	-0,20
Angolosità	0,80
Angolo groppa	-0,30
Ampiezza groppa	0,03
Arti di lato	-1,26
Arti da dietro	-0,26
Tallone	1,54
Mammella ant.	1,81
Mammella post. Alt.	2,49
Mammella larghezza	1,76
Legamento	0,06
Piano mammella	1,47
Pos. Cap. ant.	0,43
Pos. Cap. post.	0,45
Capezzoli dim.	-0,54
0 figlie in 0 all.	-1 0 +1 +2

MASHAK

14HO15582 - US003149514247

CLEAR-ECHO MAX MASHAK-ET TR TP TC TY TV TL TD nato 26/06/2020

MAXIMUS X (VG 86 DOM) TAHITI X JEDI X (EX91) TATUM X (VG 87) MOGUL X (EX 90) FREDDIE

MAXIMUS	X	TAHITI	X	JEDI	X	TATUM
ROLAN		CLEAR-ECHO TAHITI 4639-ET		CLEAR-ECHO JEDI 3876-ET		CLEAR-ECHO TATUM 3326-ET
X		VG 85 - VG MAMMELLA		Tipo +1,23 ICM +1,15 A&P -0,35		EX 91 - EX MAMMELLA
BLOWTORCH		2.01 359 14.818 Kg 4.4% 3.1%		Latte +1816 -0.17% +0.00%		3.03 365 19.241 Kg 3.3% 3.0%

- **OTTIMO A PRODUZIONI**
- **TOP INDICE SALUTE E PROFITTO DWP$**
- **AL TOP A NET MERIT**
- **OTTIMA EFFICIENZA ALIMENTARE**
- **IDEAL CROSS SU LINEA RENEGADE**
- **OTTIMA FERTILITÀ DEL SEME CON SCR +1,7**

FERTILITÀ FIGLIE
0,1

PER MANZE

Clear-Echo Max Mashak-ET

Health PLUS | Longevity PLUS | MastitisResistant PLUS | Profit PLUS | SexedSemen | SCR PLUS

MASHAK - USDA 12/2023							
TPI	2953	NM$	1027	DWP$	1045	HHP$ 952	E.A. 272
LATTE	1840	Attendibilità %	82				
Grasso %	0,05	GRT	85				
Proteine %	0,01	PRT	60				
Figlie	0	Allevamenti	0				
Valutazione Morfologica HFA							
TIPO	1,47	Ind. Mammella	2,11				
Ind. Arti/Piedi	0,12	Attendibilità %	81				
Valutazione Gestionale HFA							
Longevità	5,4	Cellule S.	2,86				
Facilità Parto							
Parto	2,0	Att. %	98	n° oss.	2617		

Dati USA Dicembre 2023

MASHAK / LINEARE 12/23 - HFA	
Statura	0,58
Forza anteriore	-1,24
Profondità	-0,65
Angolosità	1,90
Angolo groppa	-0,07
Ampiezza groppa	-0,26
Arti di lato	0,20
Arti da dietro	-0,10
Tallone	0,43
Mammella ant.	2,14
Mammella post. Alt.	3,03
Mammella larghezza	2,45
Legamento	0,85
Piano mammella	1,39
Pos. Cap. ant.	1,32
Pos. Cap. post.	1,49
Capezzoli dim.	-0,29
0 figlie in 0 all.	-1 0 +1 +2

MAXVILLE

14HO16112 - US003218470968

AURORA MAXVILLE-ET TR TP TC TY TV TL TD nato 19/03/2021

SUPERCHARGE X (GP 84 DOM) MEDLEY X (VG 88 DOM) EXPRESSO X (VG 88 DOM) COMMANDER

SUPERCHARGE X	MEDLEY X	EXPRESSO X	COMMANDER
LEGACY	AURORA MEDLEY 20864	AURORA EXPRESSO 17922-ET	AURORA COMMANDER 16020-ET
X	GP 84 - GP MAMMELLA	VG 88 - EX MAMMELLA	VG 88 - VG MAMMELLA
RUBICON	2.02 330 12.818 Kg 4.6% 3.2%	4.01 365 18.600 Kg 4.1% 3.3%	2.11 365 17.890 Kg 4.0% 3.0%

- **OTTIME PRODUZIONI CON ALTI TITOLI**
- **OTTIMA FERTILITÀ FIGLIE**
- **PEDIGREE ALTERNATIVO**
- **POSITIVO A FERTILITÀ SEME CON SCR +0,7**

Genomici GTPI

FERTILITÀ FIGLIE
1,2

PER MANZE

Kcaseina
BB

BETAcaseina
A2A2

Nonna paterna Sandy-Valley Eternity-ET

CheeseMerit PLUS · Health PLUS · Longevity PLUS · Profit PLUS · SexedSemen

MAXVILLE - USDA 12/2023							
TPI	2904	NM$	960	DWP$	931	HHP$ 958	E.A. 230
LATTE	1435	Attendibilità %	82				
Grasso %	0,06	GRT	74				
Proteine %	0,03	PRT	54				
Figlie	0	Allevamenti	0				
Valutazione Morfologica HFA							
TIPO	1,26	Ind. Mammella	1,60				
Ind. Arti/Piedi	0,11	Attendibilità %	81				
Valutazione Gestionale HFA							
Longevità	6,0	Cellule S.	2,79				
Facilità Parto							
Parto	1,6	Att. %	89	n° oss.	272		

Dati USA Dicembre 2023

MAXVILLE / LINEARE 12/23 - HFA	
Statura	0,69
Forza anteriore	-0,44
Profondità	-0,46
Angolosità	0,90
Angolo groppa	0,11
Ampiezza groppa	-0,32
Arti di lato	-0,88
Arti da dietro	-0,01
Tallone	0,48
Mammella ant.	1,92
Mammella post. Alt.	2,10
Mammella larghezza	2,22
Legamento	0,18
Piano mammella	1,64
Pos. Cap. ant.	0,41
Pos. Cap. post.	-0,01
Capezzoli dim.	-0,94
0 figlie in 0 all.	-1 0 +1 +2

MAYHEM

250HO16642 - US003247981830

T-SPRUCE MASHAK MAYHEM-ET TR TP TM TC TY TV TL TD nato 19/04/2022

MASHAK X TAOS X LIONEL X (VG 86) YODER X (GP 81) LIQUID GOLD X (VG 87 GMD) EPIC X BOULDER

MASHAK X	TAOS X	LIONEL X	YODER
MAXIMUS	T-SPRUCE TAOS 15384-ET	MERCEDES LIONEL LASS-ET	ENDCO YODER L7933 9839-ET
X	Tipo +1.88 ICM +1.68 A&P +1.14	Tipo +1,46 ICM +1,63 A&P +0,29	VG 86 - VG MAMMELLA
TAHITI	Latte +2477 +0.01% +0.01%	Latte +1960 +0.20% +0.04%	5.05 350 15.567 Kg 4.5% 3.7%

- **ESTREMO A LATTE**
- **OTTIMO A MAMMELLA**
- **ECCELLENTE LONGEVITÀ**
- **POSITIVO A FERTILITÀ FIGLIE**

FERTILITÀ FIGLIE
0,4

PER MANZE

BETAcaseina
A2A2

Bisnonna Endco Yoder L7933 9839-ET

Health PLUS | Longevity PLUS | Profit PLUS | Robo PLUS | SexedSemen

MAYHEM - USDA 12/2023							
TPI	2961	NM$	1002	DWP$	949	HHP$ 982	E.A. 252
LATTE	2652	Attendibilità %	79				
Grasso %	-0,09	GRT	73				
Proteine %	-0,03	PRT	72				
Figlie	0	Allevamenti	0				
Valutazione Morfologica HFA							
TIPO	1,37	Ind. Mammella	2,01				
Ind. Arti/Piedi	0,33	Attendibilità %	78				
Valutazione Gestionale HFA							
Longevità	6,2	Cellule S.	2,89				
Facilità Parto							
Parto	1,9	Att. %	63	n° oss.	0		

Dati USA Dicembre 2023

MAYHEM / LINEARE 12/23 - HFA	
Statura	0,65
Forza anteriore	-0,54
Profondità	-0,56
Angolosità	0,86
Angolo groppa	0,42
Ampiezza groppa	0,00
Arti di lato	0,13
Arti da dietro	0,28
Tallone	0,38
Mammella ant.	2,54
Mammella post. Alt.	2,73
Mammella larghezza	2,39
Legamento	-0,06
Piano mammella	1,71
Pos. Cap. ant.	0,56
Pos. Cap. post.	0,42
Capezzoli dim.	-0,10
0 figlie in 0 all.	-1 0 +1 +2

MECHANIC

250HO16278 - US003238168567

OCD PAYLOAD MECHANIC-ET TR TP TC TL TD nato 19/07/2021

PAYLOAD X (VG 88) CASCADE X (EX 90) JEDI X (VG 86 DOM) SILVER X MIDNIGHT X MCCUTCHEN

PAYLOAD X	CASCADE X	JEDI X	SILVER
EISAKU	OCD CASCADE MINT 49191-ET	OCD JEDI 43788-ET	ENDCO SILV 244F 23142-ET
X	VG 88 - EX MAMMELLA	EX 90 - EX MAMMELLA	VG 86 - VG MAMMELLA
MATTERS	3.03 315 13.550 Kg 4.9% 3.5%	3.04 365 19.567 Kg 3.3% 3.0%	2.11 298 12.614 Kg 3.7% 3.1%

- **PEDIGREE FUORILINEA**
- **TORO DI FACILE UTILIZZO**
- **ECCELLENTE A PRODUZIONI**
- **OTTIMA MORFOLOGIA**

PER MANZE

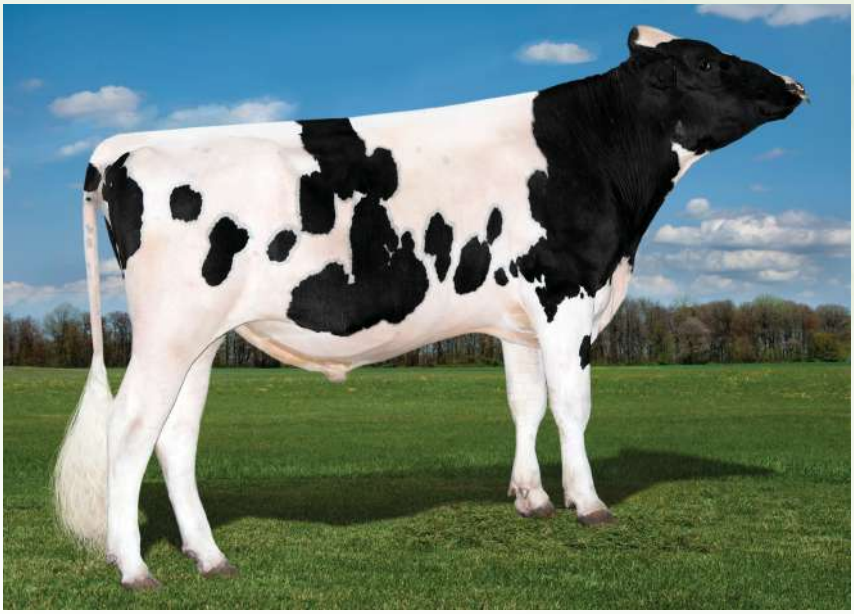

OCD Payload Mechanic-ET

DATI ITA	
LATTE	1845
GR%	0,64
PR%	0,19
GRT	136
PRT	84

Health PLUS · MastitisResistant PLUS · Profit PLUS

MECHANIC - USDA 12/2023							
TPI	3006	NM$	972	DWP$	1115	HHP$	1063
E.A.	292						
LATTE	1496	Attendibilità %	81				
Grasso %	0,19	GRT	114				
Proteine %	0,06	PRT	64				
Figlie	0	Allevamenti	0				
Valutazione Morfologica HFA							
TIPO	1,71	Ind. Mammella	1,70				
Ind. Arti/Piedi	0,42	Attendibilità %	80				
Valutazione Gestionale HFA							
Longevità	3,7	Cellule S.	2,82				
Facilità Parto							
Parto	2,4	Att. %	63	n° oss.	0		

Dati USA Dicembre 2023

MECHANIC / LINEARE 12/23 - HFA	
Statura	1,34
Forza anteriore	0,68
Profondità	0,80
Angolosità	1,76
Angolo groppa	0,05
Ampiezza groppa	1,03
Arti di lato	0,45
Arti da dietro	0,56
Tallone	0,72
Mammella ant.	1,94
Mammella post. Alt.	2,11
Mammella larghezza	2,45
Legamento	1,62
Piano mammella	1,46
Pos. Cap. ant.	1,70
Pos. Cap. post.	2,10
Capezzoli dim.	-0,98
0 figlie in 0 all.	-1 0 +1 +2

MR BIG SHOT

7HO15934 - US000145147091

BROOKVIEW MR BIG SHOT-ET TR TP TC TY TV TL TD nato 10/01/2021

AHEAD X (GP 83) DYNAMO X FRAZZLED X (VG 86 DOM) MERIDIAN X (VG 87) ROBUST

AHEAD	X	DYNAMO	X	FRAZZLED	X	MERIDIAN
RENEGADE		BGP SLF DYNAMO 18649-ET		BGP FRAZZLED FONTANELLE-ET		VIEW-HOME MRDIAN IOWA-ET
X		GP 83 - VG MAMMELLA		Tipo +0,76 ICM +1,18 A&P -0,96		VG 86 - VG MAMMELLA
MYLES		2.00 365 11.389 Kg 3.3% 3.0%		Latte +2378 -0.06% -0.06%		2.02 365 16.179 Kg 3.8% 3.1%

- **ECCELLENTE A LATTE E TITOLI**
- **OTTIMA MORFOLOGIA**
- **PEDIGREE ALTERNATIVO**
- **POSITIVO FERTILITÀ FIGLIE IN ITA +103**

PER MANZE

Kcaseina
AB

BETAcaseina
A2A2

Brookview Mr Big Shot-ET

DATI ITA	
LATTE	1902
GR%	0,27
PR%	0,12
GRT	97
PRT	81

CheeseMerit PLUS | Profit PLUS | SexedSemen

MR BIG SHOT - USDA 12/2023									
TPI	2931	NM$	944	DWP$	819	HHP$	955	E.A.	270
LATTE			1856	Attendibilità %					81
Grasso %			0,10	GRT					100
Proteine %			0,02	PRT					65
Figlie			0	Allevamenti					0
Valutazione Morfologica HFA									
TIPO			1,33	Ind. Mammella					1,36
Ind. Arti/Piedi			0,15	Attendibilità %					80
Valutazione Gestionale HFA									
Longevità			4,4	Cellule S.					2,81
Facilità Parto									
Parto	2,0	Att. %	90	n° oss.	340				

Dati USA Dicembre 2023

MR BIG SHOT / LINEARE 12/23 - HFA	
Statura	0,85
Forza anteriore	0,06
Profondità	0,23
Angolosità	1,48
Angolo groppa	-0,63
Ampiezza groppa	1,90
Arti di lato	2,20
Arti da dietro	0,54
Tallone	0,15
Mammella ant.	1,43
Mammella post. Alt.	1,64
Mammella larghezza	2,07
Legamento	1,64
Piano mammella	0,73
Pos. Cap. ant.	1,44
Pos. Cap. post.	2,06
Capezzoli dim.	-0,53
0 figlie in 0 all.	-1 0 +1 +2

PARTAKE

250HO16121 - US003229290983

SIEMERS H PARTAKE 35318-ET TR TP TC TY TV TL TD nato 20/04/2021

HANANS X (EX 91 GMD DOM) LAMBDA X (EX 91 GMD DOM) DENVER X (VG 86) TANGO

HANANS	X	LAMBDA	X	DENVER	X	TANGO
EXCALIBUR		SIEMERS LMDA PARIS 27856-ET		SIEMERS DENVER PARIS-ET		QUALITY TANGO PARIS
X		EX 91 - EX MAMMELLA		EX 91 - EX MAMMELLA		VG 86 - VG MAMMELLA
DOC		3.05 365 17.536 Kg 4.1% 3.5%		2.02 365 16.072 kg 4.3% 3.4%		1.11 365 14.742 Kg 4.9% 3.4%

- **FIGLIO DELLA VACCA DELL' ANNO 2023**
- **ECCELLENTE A MORFOLOGIA**
- **OTTIMO A TITOLI**
- **ECCELLENTE FERTILITÀ SEME CON SCR +2,1**

Genomici GTPI

PER MANZE

Kcaseina
BB

BETAcaseina
A2A2

Nonna Siemers Denver Paris-ET

CheeseMerit PLUS · Health PLUS · MastitisResistant PLUS · SexedSemen · SCR PLUS

PARTAKE - USDA 12/2023									
TPI	2871	NM$	732	DWP$	718	HHP$	757	E.A.	204
LATTE			1290	Attendibilità %					83
Grasso %			0,04	GRT					60
Proteine %			0,07	PRT					61
Figlie			0	Allevamenti					0
Valutazione Morfologica HFA									
TIPO			2,87	Ind. Mammella					2,65
Ind. Arti/Piedi			1,56	Attendibilità %					81
Valutazione Gestionale HFA									
Longevità			3,4	Cellule S.					2,98
Facilità Parto									
Parto	2,3	Att. %	74	n° oss.	48				

Dati USA Dicembre 2023

PARTAKE / LINEARE 12/23 - HFA	
Statura	1,86
Forza anteriore	0,93
Profondità	1,55
Angolosità	2,89
Angolo groppa	-0,74
Ampiezza groppa	2,53
Arti di lato	-0,26
Arti da dietro	2,07
Tallone	2,29
Mammella ant.	2,42
Mammella post. Alt.	4,40
Mammella larghezza	4,51
Legamento	1,86
Piano mammella	0,92
Pos. Cap. ant.	1,49
Pos. Cap. post.	1,90
Capezzoli dim.	0,68
0 figlie in 0 all.	-1 0 +1 +2

PARSLY

7HO15523 - US003208357105

SIEMERS TWN PARSLY 32480-ET TR TP TC TY TV TL TD nato 16/11/2019

TOWN X (EX 91 GMD DOM) LAMBDA X (EX 91 GMD DOM) DENVER X (VG 86) TANGO

TOWN X	LAMBDA X	DENVER X	TANGO
DEANO	SIEMERS LMDA PARIS 27856-ET	SIEMERS DENVER PARIS-ET	QUALITY TANGO PARIS
X	EX 91 - EX MAMMELLA	EX 91 - EX MAMMELLA	VG 86 - VG MAMMELLA
JEDI	3.05 365 17.536 Kg 4.1% 3.5%	2.02 365 16.072 kg 4.3% 3.4%	1.11 365 14.742 Kg 4.9% 3.4%

- **OTTIMO A LATTE E TITOLI**
- **ECCELLENTI TRATTI SALUTE**
- **PEDIGREE FUORILINEA**
- **POSITIVO A FERTILITÀ SEME CON SCR +0,7**

FERTILITÀ FIGLIE
0,5

Kcaseina
BB

BETAcaseina
A2A2

Madre Siemers Lmda Paris 27856-ET

CheeseMerit PLUS | Health PLUS | Longevity PLUS | Profit PLUS | Robo PLUS | SexedSemen

PARSLY - USDA 12/2023							
TPI	2884	NM$	817	DWP$	827	HHP$ 861	E.A. 214
LATTE	1574	Attendibilità %	84				
Grasso %	0,03	GRT	70				
Proteine %	0,05	PRT	64				
Figlie	0	Allevamenti	0				
Valutazione Morfologica HFA							
TIPO	1,69	Ind. Mammella	1,96				
Ind. Arti/Piedi	0,65	Attendibilità %	80				
Valutazione Gestionale HFA							
Longevità	4,8	Cellule S.	2,87				
Facilità Parto							
Parto	2,5	Att. %	99	n° oss.	7319		

Dati USA Dicembre 2023

PARSLY / LINEARE 12/23 - HFA	
Statura	1,54
Forza anteriore	0,94
Profondità	1,07
Angolosità	1,64
Angolo groppa	0,48
Ampiezza groppa	1,92
Arti di lato	-1,47
Arti da dietro	1,21
Tallone	1,69
Mammella ant.	1,88
Mammella post. Alt.	3,28
Mammella larghezza	3,23
Legamento	1,17
Piano mammella	0,87
Pos. Cap. ant.	0,60
Pos. Cap. post.	1,19
Capezzoli dim.	0,09
0 figlie in 0 all.	-1 0 +1 +2

PEARCE

7HO15793 - US003216213829

S-S-I BG PARFECT PEARCE-ET TR TP TC TY TV TL TD nato 13/11/2020

PARFECT X (VG 86 DOM) RIO X (VG 86 DOM) HELIX X (VG 85 DOM) TANGO X (VG 85) SHAMROCK

PARFECT	X	RIO	X	HELIX	X	TANGO
RENEGADE		ADAWAY RIO 2186-ET		ADAWAY HELIX 1775-ET		ADAWAY TANGO 1149-ET
X		VG 86 - VG MAMMELLA		VG 86 - VG MAMMELLA		VG 85 - VG MAMMELLA
LAMBDA		3.02 305 19.140 Kg 3.7% 2.9%		3.04 365 17.513 Kg 3.4% 3.1%		2.11 365 18.181 Kg 4.2% 3.0%

- **OTTIMO A LATTE E TITOLI**
- **ECCELLENTE AD ARTI E PIEDI**
- **MAMMELLE STUPENDE**
- **OTTIMA FERTILITÀ FIGLIE**

Genomici GTPI

FERTILITÀ FIGLIE
1,0

PER MANZE

Kcaseina
BB

BETAcaseina
A2A2

TPI
3038

Madre Adaway Rio 2186-ET

CheeseMerit PLUS · Health PLUS · MastitisResistant PLUS · Profit PLUS · SexedSemen

PEARCE - USDA 12/2023							
TPI 3038	NM$	941	DWP$	989	HHP$	1040	E.A. 249
LATTE		1521	Attendibilità %				82
Grasso %		0,10	GRT				87
Proteine %		0,05	PRT				63
Figlie		0	Allevamenti				0
Valutazione Morfologica HFA							
TIPO		2,27	Ind. Mammella				2,10
Ind. Arti/Piedi		1,64	Attendibilità %				81
Valutazione Gestionale HFA							
Longevità		5,2	Cellule S.				2,98
Facilità Parto							
Parto		2,2	Att. %		98	n° oss.	3075

Dati USA Dicembre 2023

PEARCE / LINEARE 12/23 - HFA	
Statura	1,08
Forza anteriore	0,83
Profondità	0,94
Angolosità	1,60
Angolo groppa	-1,49
Ampiezza groppa	2,75
Arti di lato	-0,39
Arti da dietro	2,42
Tallone	1,66
Mammella ant.	1,97
Mammella post. Alt.	2,58
Mammella larghezza	3,05
Legamento	2,31
Piano mammella	1,38
Pos. Cap. ant.	1,49
Pos. Cap. post.	2,39
Capezzoli dim.	-0,36
0 figlie in 0 all.	-1 0 +1 +2

PEPPY

180HO95789 - FR004401573643

PEPPY nato 17/09/2019

LUSTER-P X (VG 86) RUBICON X (VG 85) CASHCOIN X (VG 86) MAN O MAN X (VG 86) SHOTTLE

LUSTER-P	X	RUBICON	X	CASHCOIN	X	MAN O MAN
ZIPIT-P		MARMOTTE		ILONA		FRANCINE
X		VG 86 - VG MAMMELLA		VG 85 - VG MAMMELLA		VG 86 - VG MAMMELLA
KINGBOY		Latte +573 +0.19% +0.07%		3^ Latt. 11.001 Kg 4.22% 3.58%		Latte +1000 -0.19% -0.01%

- **OTTIMO A LATTE**
- **ALTO A TITOLI**
- **POSITIVO A FERTILITÀ FIGLIE IN ITA +104**
- **DA UNA PROFONDISSIMA FAMIGLIA DI FONDAZIONE AMERICANA**
- **FUORILINEA FACILE DA USARE**

PER MANZE

Madre Marmotte

Profit PLUS Robo PLUS SexedSemen

PEPPY - USDA 12/2023							
TPI	2880	NM$	942	DWP$ N.D.	HHP$ N.D.	E.A.	N.D.
LATTE			1748	Attendibilità %			80
Grasso %			0,10	GRT			96
Proteine %			0,02	PRT			60
Figlie			0	Allevamenti			0
Valutazione Morfologica HFA							
TIPO			1,44	Ind. Mammella			1,04
Ind. Arti/Piedi			0,87	Attendibilità %			79
Valutazione Gestionale HFA							
Longevità			4,0	Cellule S.			2,91
Facilità Parto							
Parto	2,3	Att. %	63	n° oss.			0

Dati USA Dicembre 2023

PEPPY / LINEARE 12/23 - HFA	
Statura	1,09
Forza anteriore	0,25
Profondità	0,86
Angolosità	2,63
Angolo groppa	-0,60
Ampiezza groppa	1,27
Arti di lato	1,53
Arti da dietro	1,38
Tallone	0,25
Mammella ant.	0,98
Mammella post. Alt.	2,17
Mammella larghezza	2,50
Legamento	0,36
Piano mammella	-0,32
Pos. Cap. ant.	0,62
Pos. Cap. post.	0,55
Capezzoli dim.	0,70
0 figlie in 0 all.	-1 0 +1 +2

PLAYOFF-P

14HO15557 - US003215097683

S-S-I MAXIMUS PLAYOFF-P-ET TR PC PO TC TY TV TL TD nato 10/06/2020

MAXIMUS X (GP 81) FRAZZLED X (VG 85) MONTROSS X (VG 87) EARNHARDT-P X (EX 90) OBSERVER

MAXIMUS	X	FRAZZLED	X	MONTROSS	X	EARNHARDT-P
ROLAN		WEIGELINE FRAZZLED 2994-ET		WEIGELINE MONTROSS 2543		WEIGELINE EARNHRDT 2221-ET
X		GP 81 - GP MAMMELLA		VG 85 - VG MAMMELLA		VG 87 - VG MAMMELLA
BLOWTORCH		3.03 365 15.535 kg 3.3% 2.9%		3.01 305 15.981 kg 3.2% 2.8%		5.05 305 14.427 kg 2.7% 3.1%

- **TORO POLLED ETEROZIGOTE**
- **ECCELLENTE A LATTE E TITOLI**
- **OTTIMA EFFICIENZA ALIMENTARE**
- **ECCELLENTE FERTILITÀ SEME CON SCR +2,1**

BETAcaseina
A2A2

S-S-I Maximus Playoff-P-ET

DATI ITA	
LATTE	1998
GR%	0,18
PR%	0,04
GRT	94
PRT	76

Health PLUS · MastitisResistant PLUS · Profit PLUS · Robo PLUS · SexedSemen · SCR PLUS

PLAYOFF-P - USDA 12/2023							
TPI	2769	NM$	846	DWP$	873	HHP$ 770	E.A. 240
LATTE	1839	Attendibilità %	82				
Grasso %	0,02	GRT	77				
Proteine %	-0,01	PRT	54				
Figlie	0	Allevamenti	0				
Valutazione Morfologica HFA							
TIPO	1,19	Ind. Mammella	1,54				
Ind. Arti/Piedi	-0,13	Attendibilità %	81				
Valutazione Gestionale HFA							
Longevità	4,1	Cellule S.	2,81				
Facilità Parto							
Parto	2,5	Att. %	94	n° oss.	700		

Dati USA Dicembre 2023

PLAYOFF-P / LINEARE 12/23 - HFA	
Statura	0,42
Forza anteriore	-0,68
Profondità	-0,30
Angolosità	1,64
Angolo groppa	1,04
Ampiezza groppa	-0,13
Arti di lato	-0,19
Arti da dietro	-0,43
Tallone	0,25
Mammella ant.	1,41
Mammella post. Alt.	2,40
Mammella larghezza	2,22
Legamento	0,67
Piano mammella	0,43
Pos. Cap. ant.	1,26
Pos. Cap. post.	1,35
Capezzoli dim.	-0,38
0 figlie in 0 all.	-1 0 +1 +2

PYLER

7HO16119 - US003218556306

SIEMERS ASTD PYLER 34943-ET TR TP TC TY TV TL TD nato 07/02/2021

AUSTAD X (VG 85) LEGACY X (EX 91 GMD DOM) LAMBDA X (EX 91 GMD DOM) DENVER X (VG 86) TANGO

AUSTAD	X	LEGACY	X	LAMBDA	X	DENVER
POSITIVE		SIEMERS LGCY PARIS 31379-ET		SIEMERS LMDA PARIS 27856-ET		SIEMERS DENVER PARIS-ET
X		VG 85 - VG MAMMELLA		EX 91 - EX MAMMELLA		EX 91 - EX MAMMELLA
DENVER		2.00 365 14.154 Kg 4.5% 3.6%		3.05 365 17.536 Kg 4.1% 3.5%		2.02 365 16.072 kg 4.3% 3.4%

- **ALTO A TITOLI**
- **ALTA LONGEVITÀ E BASSE CELLULE S.**
- **IDEAL CROSS SU LINEA RENEGADE**
- **POSITIVO A FERTILITÀ SEME CON SCR +0,9**

FERTILITÀ FIGLIE
0,2

PER MANZE

Kcaseina
AB

BETAcaseina
A2A2

Bisnonna Siemers Denver Paris-ET

DATI ITA	
LATTE	1373
GR%	0,35
PR%	0,21
GRT	90
PRT	67

CheeseMerit PLUS · Longevity PLUS · MastitisResistant PLUS · Robo PLUS · SexedSemen

PYLER - USDA 12/2023									
TPI	2943	NM$	903	DWP$	887	HHP$	966	E.A.	236
LATTE			1304	Attendibilità %					82
Grasso %			0,10	GRT					79
Proteine %			0,07	PRT					62
Figlie			0	Allevamenti					0
Valutazione Morfologica HFA									
TIPO			2,04	Ind. Mammella					1,71
Ind. Arti/Piedi			0,60	Attendibilità %					80
Valutazione Gestionale HFA									
Longevità			5,0	Cellule S.					2,69
Facilità Parto									
Parto	2,1	Att. %	91	n° oss.	404				

Dati USA Dicembre 2023

PYLER / LINEARE 12/23 - HFA	
Statura	1,28
Forza anteriore	0,73
Profondità	1,02
Angolosità	2,08
Angolo groppa	0,98
Ampiezza groppa	1,67
Arti di lato	0,23
Arti da dietro	0,66
Tallone	1,04
Mammella ant.	2,15
Mammella post. Alt.	2,46
Mammella larghezza	3,14
Legamento	0,39
Piano mammella	0,78
Pos. Cap. ant.	0,69
Pos. Cap. post.	0,46
Capezzoli dim.	0,35
0 figlie in 0 all.	-1 0 +1 +2

RAITON

7HO16174 - US003219743151

LARS-ACRES SSI GD RAITON-ET TR TP TC TY TV TL TD nato 07/06/2021

GAMEDAY X (VG 88 DOM) RENEGADE X (VG 88) SLAMDUNK X (GP 84) RUBICON X (GP 83) LIQUID GOLD

GAMEDAY	X	RENEGADE	X	SLAMDUNK	X	RUBICON
BIG AL		PRESTON S-S-I 5716 23054-ET		S-S-I PR 9494 5716-ET		MERCEDES TS 9494-ET
X		VG 88 - VG MAMMELLA		VG 88 - VG MAMMELLA		GP 84 - GP MAMMELLA
BLOWTORCH		3.05 305 16.163 Kg 3.9% 3.1%		3.03 362 16.854 Kg 5.0% 3.7%		4.09 324 16.440 Kg 5.6% 3.9%

- **ECCELLENTE A LATTE E TITOLI**
- **OTTIMO A LONGEVITÀ**
- **BASSE CELLULE SOMATICHE**
- **OTTIMO A FERTILITÀ SEME SCR +1,2**

Genomici GTPI

FERTILITÀ FIGLIE
0,4

Kcaseina
AB

PFT
4556

Madre Preston S-S-I 5716 23054-ET

DATI ITA	
LATTE	1978
GR%	0,34
PR%	0,13
GRT	112
PRT	85

CheeseMerit PLUS · Health PLUS · Longevity PLUS · MastitisResistant PLUS · Profit PLUS · Robo PLUS · SexedSemen · SCR PLUS

RAITON - USDA 12/2023							
TPI	2994	NM$	975	DWP$	1010	HHP$	1159	E.A.	249
LATTE	1430	Attendibilità %	82				
Grasso %	0,14	GRT	96				
Proteine %	0,04	PRT	57				
Figlie	0	Allevamenti	0				
Valutazione Morfologica HFA							
TIPO	1,70	Ind. Mammella	1,19				
Ind. Arti/Piedi	0,84	Attendibilità %	81				
Valutazione Gestionale HFA							
Longevità	6,0	Cellule S.	2,58				
Facilità Parto							
Parto	2,6	Att. %	74	n° oss.	62		

Dati USA Dicembre 2023

RAITON / LINEARE 12/23 - HFA	
Statura	2,10
Forza anteriore	1,04
Profondità	0,77
Angolosità	1,14
Angolo groppa	-0,42
Ampiezza groppa	1,13
Arti di lato	0,32
Arti da dietro	1,27
Tallone	1,58
Mammella ant.	1,64
Mammella post. Alt.	1,79
Mammella larghezza	1,86
Legamento	0,51
Piano mammella	1,75
Pos. Cap. ant.	0,71
Pos. Cap. post.	0,60
Capezzoli dim.	0,57
0 figlie in 0 all.	-1 0 +1 +2

PYRO

7HO16495 - US003243347700

SIEMERS WH PYRO 36756-ET TR TP TC TY TV TL TD nato 13/12/2021

WHEELHOUSE X (VG 87 DOM) ZASBERILLA X (EX 91 GMD DOM) LAMBDA X (EX 91 GMD DOM) DENVER

WHEELHOUSE	X	ZASBERILLA	X	LAMBDA	X	DENVER
PURSUIT		SIEMERS ZAS PARIS 33821-ET		SIEMERS LMDA PARIS 27856-ET		SIEMERS DENVER PARIS-ET
X		VG 87 - VG MAMMELLA		EX 91 - EX MAMMELLA		EX 91 - EX MAMMELLA
DUKE		2.01 365 21.209 Kg 4.6% 3.2%		3.05 365 17.536 Kg 4.1% 3.5%		2.02 365 16.072 kg 4.3% 3.4%

- **AL TOP A PROTEINE**
- **OTTIMO A LATTE**
- **OTTIMO A MORFOLOGIA**
- **POSITIVO A FERTILITÀ FIGLIE**
- **FUORILINEA DI FACILE UTILIZZO**
- **IDEAL CROSS SU LINEA RENEGADE**

FERTILITÀ FIGLIE
0,5

PER MANZE

Kcaseina
AB

BETAcaseina
A2A2

TPI
3070

Nonna Siemers LMDA Paris 27856-ET

DATI ITA	
LATTE	1576
GR%	0,41
PR%	0,26
GRT	105
PRT	82

CheeseMerit PLUS · Profit PLUS · SexedSemen

PYRO - USDA 12/2023					
TPI 3070	NM$ 1041	DWP$1088	HHP$1024	E.A.	297
LATTE	1656	Attendibilità %			81
Grasso %	0,11	GRT			97
Proteine %	0,08	PRT			76
Figlie	0	Allevamenti			0
Valutazione Morfologica HFA					
TIPO	1,72	Ind. Mammella			2,04
Ind. Arti/Piedi	0,46	Attendibilità %			79
Valutazione Gestionale HFA					
Longevità	4,6	Cellule S.			2,94
Facilità Parto					
Parto	2,1	Att. %	63	n° oss.	0

Dati USA Dicembre 2023

PYRO / LINEARE 12/23 - HFA	
Statura	0,92
Forza anteriore	0,65
Profondità	0,83
Angolosità	2,24
Angolo groppa	1,04
Ampiezza groppa	1,53
Arti di lato	-0,04
Arti da dietro	0,38
Tallone	0,54
Mammella ant.	1,50
Mammella post. Alt.	3,02
Mammella larghezza	4,16
Legamento	1,38
Piano mammella	0,18
Pos. Cap. ant.	1,58
Pos. Cap. post.	1,93
Capezzoli dim.	-0,68
0 figlie in 0 all.	-1 0 +1 +2

REALE

714HO00055 - IT019992240824

CRISTELLA REALE-ET TL nato 14/11/2021

PARFECT X (VG 86) POSITIVE X (GP 82) IMAX X (VG 85) DELTA X (VG 86) TUFFENUFF

PARFECT	X	POSITIVE	X	IMAX	X	DELTA
RENEGADE		CRISTELLA RELAX-ET		PROGENESIS IMAX RONDELETIA		FAIRMONT DELTA RELLA-ET
X		VG 86 - VG MAMMELLA		GP 82 - GP MAMMELLA		VG 85 - VG MAMMELLA
LAMBDA		3.00 305 4.254 Kg 4,24% 3,34%		2.07 365 14.352 Kg 4.6% 3.4%		4.04 305 13.236 Kg 4.20% 3.20%

- **AL TOP A TPI**
- **TOP 15 A TIPO TORI ITALIANI**
- **4° A ARTI E PIEDI TORI ITALIANI**
- **TOP 15 A GRASSO TORI ITALIANI**
- **POSITIVO A FERTILITÀ FIGLIE IN ITA +103**
- **DALLA FAMIGLIA USA DELLA OUTSIDE ROBYN**

Madre Cristella Relax

Profit PLUS

REALE - USDA 12/2023							
TPI	3022	NM$	876	DWP$	619	HHP$ 983	E.A. 281
LATTE	1557	Attendibilità %	81				
Grasso %	0,17	GRT	110				
Proteine %	0,06	PRT	67				
Figlie	0	Allevamenti	0				
Valutazione Morfologica HFA							
TIPO	2,38	Ind. Mammella	2,31				
Ind. Arti/Piedi	1,70	Attendibilità %	80				
Valutazione Gestionale HFA							
Longevità	2,5	Cellule S.	3,04				
Facilità Parto							
Parto	2,6	Att. %	63	n° oss.	0		

Dati USA Dicembre 2023

REALE / LINEARE 12/23 - HFA	
Statura	1,08
Forza anteriore	1,16
Profondità	0,77
Angolosità	1,00
Angolo groppa	-0,29
Ampiezza groppa	1,94
Arti di lato	-0,48
Arti da dietro	2,38
Tallone	1,90
Mammella ant.	2,64
Mammella post. Alt.	3,02
Mammella larghezza	3,26
Legamento	1,25
Piano mammella	1,56
Pos. Cap. ant.	0,89
Pos. Cap. post.	1,29
Capezzoli dim.	-0,35
0 figlie in 0 all.	-1 0 +1 +2

RANGE

new

7HO16658 - US003213323990

PLAIN-KNOLL RIX RANGE-ET TR TP TM TC TY TV TL TD nato 10/04/2022

RIX X (VG 86) ACURA X (EX 90 DOM) RESOLVE X (VG 85 DOM) JOSUPER X (VG 88 GMD DOM) MOGUL

RIX	X	ACURA	X	RESOLVE	X	JOSUPER
REVELATION		PLAIN-KNOLL MAYA 3137-ET		PLAIN-KNOLL RESOLVE 1893-ET		PLAIN-KNOLL JOSUPER 794-ET
X		VG 86 - VG MAMMELLA		EX 90 - EX MAMMELLA		VG 85 - VG MAMMELLA
MEDLEY		Latte +1965 +0,08% +0,07%		1.11 365 17.485 Kg 3.7% 3.2%		4.04 365 17.700 Kg 4.1% 3.4%

- **OTTIMO A LATTE**
- **ECCELLENTE A TITOLI**
- **ECCEZIONALE RESISTENZA ALLE MASTITI**
- **OTTIMO A MAMMELLA**
- **PEDIGREE FUORILINEA**
- **IDEAL CROSS SU LINEA RENEGADE**

PER MANZE

Kcaseina
BB

BETAcaseina
A2A2

TPI
3093

Nonna Plain-Knoll Resolve 1893-ET

CheeseMerit PLUS · Health PLUS · MastitisResistant PLUS · Profit PLUS · Robo PLUS · SexedSemen

RANGE - USDA 12/2023					
TPI 3093	NM$ 1117	DWP$1198	HHP$1232	E.A. 303	
LATTE	1721	Attendibilità %		79	
Grasso %	0,17	GRT		117	
Proteine %	0,06	PRT		70	
Figlie	0	Allevamenti		0	
Valutazione Morfologica HFA					
TIPO	1,53	Ind. Mammella		1,89	
Ind. Arti/Piedi	0,06	Attendibilità %		78	
Valutazione Gestionale HFA					
Longevità	5,7	Cellule S.		2,69	
Facilità Parto					
Parto	1,8	Att. %	63	n° oss.	0

Dati USA Dicembre 2023

RANGE / LINEARE 12/23 - HFA	
Statura	0,74
Forza anteriore	0,50
Profondità	0,33
Angolosità	0,80
Angolo groppa	0,14
Ampiezza groppa	0,65
Arti di lato	-0,74
Arti da dietro	0,16
Tallone	0,54
Mammella ant.	2,11
Mammella post. Alt.	2,36
Mammella larghezza	2,63
Legamento	1,00
Piano mammella	1,22
Pos. Cap. ant.	1,14
Pos. Cap. post.	1,33
Capezzoli dim.	-0,29
0 figlie in 0 all.	-1 0 +1 +2

ROMPEN-RED

7HO15427 - US003200914543

TRENT-WAY-JS ROMPEN-RED-ET TP TC TY TV TL TD nato 15/08/2019

ALTUVE X (EX 90) SPLENDID P X (VG 87) SILVER X (EX 91) NUMERO UNO X (EX 90 GMD DOM) SUPER

ALTUVE	X	SPLENDID-P RF	X	SILVER	X	NUMERO UNO
MR SALVATORE		TRENT-WAY-JS REDGIRL-RED-ET		Y-WHISPER SILVER RIVAL-ET		MORNINGVIEW UNO REGINA-ET
X		EX 90 - EX MAMMELLA		VG 87 - EX MAMMELLA		EX 91 - EX MAMMELLA
MONTEREY		3.01 365 14.604 kg 4.1% 3.2%		3.08 365 16.104 Kg 3.8 3.1		5.08 305 16.295 Kg 4.2% 3.2%

- **AL TOP DEI TORI RED IN USA**
- **ECCELLENTI TRATTI MORFOLOGICI**
- **ALTO A LATTE**
- **OTTIMA FACILITÀ PARTO**

PER MANZE

Kcaseina
BB

PROSSIMO PROV.
12 FIGLIE

Madre Trent-Way-JS Redgirl-Red-ET

Health PLUS | MastitisResistant PLUS | Profit PLUS | Robo PLUS | SexedSemen

ROMPEN-RED - USDA 12/2023									
TPI	2634	NM$	569	DWP$	643	HHP$	593	E.A.	131
LATTE			1486	Attendibilità %					85
Grasso %			-0,06	GRT					39
Proteine %			-0,03	PRT					38
Figlie			12	Allevamenti					6
Valutazione Morfologica HFA									
TIPO			2,20	Ind. Mammella					2,29
Ind. Arti/Piedi			1,21	Attendibilità %					81
Valutazione Gestionale HFA									
Longevità			3,5	Cellule S.					2,87
Facilità Parto									
Parto		1,6	Att. %		97	n° oss.			3458

Dati USA Dicembre 2023

ROMPEN-RED / LINEARE 12/23 - HFA	
Statura	1,83
Forza anteriore	0,52
Profondità	0,67
Angolosità	1,67
Angolo groppa	-0,90
Ampiezza groppa	0,82
Arti di lato	0,21
Arti da dietro	1,68
Tallone	1,28
Mammella ant.	2,57
Mammella post. Alt.	3,38
Mammella larghezza	2,41
Legamento	1,04
Piano mammella	2,65
Pos. Cap. ant.	1,10
Pos. Cap. post.	0,71
Capezzoli dim.	-0,04
0 figlie in 0 all.	-1 0 +1 +2

REBEL-RED

new

7HO15825 - US003213193538

BOSSIDE RUBEL REBEL-RED-ET TP TM TC TY TV TL TD nato 09/09/2020

RUBELS RED X (VG 85) SEASAW X (VG 86) GATEDANCER X (GP 83) MEGASIRE X (EX 91) NUMERO UNO

RUBELS-RED	X	SEASOW	X	GATEDANCER	X	MEGASIRE
ARGO		BOSSIDE SEASAW ABBY		BOSSIDE GATEDANCER 1190-ET		MS MEGA ARM 9255-ET
X		VG 85 - VG MAMMELLA		VG 86 - VG MAMMELLA		GP 83 - GP MAMMELLA
RUBICON		3.10 358 12.301 Kg 4.4% 3.5%		2.11 365 12.732 Kg 4.4% 3.5%		2.09 356 11.138 Kg 4.8% 3.5%

- **TOP 20 TORI RED IN USA**
- **OTTIMO A TITOLI**
- **ECCELLENTE A MORFOLOGIA**
- **BASSO A CELLULE SOMATICHE**

Kcaseina
BB

BETAcaseina
A2A2

Bosside Rubel Rebel-Red-ET

CheeseMerit PLUS | Health PLUS | MastitisResistant PLUS | Robo PLUS | SexedSemen

REBEL-RED - USDA 12/2023									
TPI	2835	NM$	716	DWP$	787	HHP$	828	E.A.	198
LATTE			954	Attendibilità %					81
Grasso %			0,13	GRT					75
Proteine %			0,08	PRT					52
Figlie			0	Allevamenti					0
Valutazione Morfologica HFA									
TIPO			2,13	Ind. Mammella					2,12
Ind. Arti/Piedi			1,06	Attendibilità %					81
Valutazione Gestionale HFA									
Longevità			3,4	Cellule S.					2,77
Facilità Parto									
Parto	2,8	Att. %	96	n° oss.	1498				

Dati USA Dicembre 2023

REBEL-RED / LINEARE 12/23 - HFA	
Statura	0,82
Forza anteriore	0,20
Profondità	0,40
Angolosità	1,11
Angolo groppa	-0,29
Ampiezza groppa	1,54
Arti di lato	0,96
Arti da dietro	1,04
Tallone	1,27
Mammella ant.	2,42
Mammella post. Alt.	2,99
Mammella larghezza	2,06
Legamento	0,91
Piano mammella	1,80
Pos. Cap. ant.	1,23
Pos. Cap. post.	1,05
Capezzoli dim.	0,00
0 figlie in 0 all.	-1 0 +1 +2

ROMELU

7HO15482 - US003207410750

BADGER SSI LUKAKU ROMELU-ET TR TP TC TY TV TL TD nato 15/12/2019

LUKAKU X (VG 87) ROLAN X (VG 85) DUKE X (EX 90) YODER X STERLING X (VG 86) ROBUST

LUKAKU	X	ROLAN	X	DUKE	X	YODER
ELDORADO		S-S-I BG ROLAN 15756-ET		S-S-I DUKE 11026 11864-ET		S-S-I YODER TYRA 11026-ET
X		VG 87 - VG MAMMELLA		VG 85 - VG MAMMELLA		VG 88 - VG MAMMELLA
RUBICON		3.07 305 18.222 Kg 2.9% 2.9%		3.07 365 19.659 Kg 4.2% 3.5%		4.05 311 12.509 kg 5.0% 3.7%

- **OTTIMO A LATTE**
- **ECCELLENTE A TITOLI**
- **POSITIVO A FERTILITÀ FIGLIE IN ITA +103**
- **PEDIGREE ALTERNATIVO**
- **PARTI FACILI**
- **ECCEZIONALE FERTILITÀ SEME SCR +2,6**

PER MANZE

Badger SSI Lukaku Romelu-ET

Profit PLUS | Robo PLUS | SexedSemen | SCR PLUS

ROMELU - USDA 12/2023							
TPI	2790	NM$	841	DWP$	756	HHP$ 779	E.A. 255
LATTE	1417	Attendibilità %	82				
Grasso %	0,12	GRT	91				
Proteine %	0,06	PRT	61				
Figlie	0	Allevamenti	0				
Valutazione Morfologica HFA							
TIPO	1,27	Ind. Mammella	0,92				
Ind. Arti/Piedi	0,90	Attendibilità %	81				
Valutazione Gestionale HFA							
Longevità	3,3	Cellule S.	2,97				
Facilità Parto							
Parto	1,6	Att. %	95	n° oss.	1253		

Dati USA Dicembre 2023

ROMELU / LINEARE 12/23 - HFA	
Statura	0,46
Forza anteriore	0,22
Profondità	0,61
Angolosità	1,95
Angolo groppa	0,92
Ampiezza groppa	-0,39
Arti di lato	0,24
Arti da dietro	0,99
Tallone	0,04
Mammella ant.	0,65
Mammella post. Alt.	1,70
Mammella larghezza	2,46
Legamento	0,40
Piano mammella	-0,57
Pos. Cap. ant.	0,59
Pos. Cap. post.	0,38
Capezzoli dim.	0,72
0 figlie in 0 all.	-1 0 +1 +2

RICOCHET

RENEGADE SON

250HO15321 - US003149934626

PLAIN-KNOLL REN RICOCHET-ET TR TP TC TY TV TL TD nato 28/05/2019

RENEGADE X (EX 90 DOM) RESOLVE X (VG 85 DOM) JOSUPER X (VG 88 GMD DOM) MOGUL

RENEGADE	X	RESOLVE	X	JOSUPER	X	MOGUL
JALTAOAK		PLAIN-KNOLL RESOLVE 1893-ET		PLAIN-KNOLL JOSUPER 794-ET		PLAIN-KNOLL MOGUL MARIAH
X		EX 90 - EX MAMMELLA		VG 85 - VG MAMMELLA		VG 88 - VG MAMMELLA
MILLINGTON		1.11 365 17.485 Kg 3.7% 3.2%		4.04 365 17.700 Kg 4.1% 3.4%		2.01 365 16.779 Kg 3.2% 3.2%

- **ECCELLENTE A LATTE E TITOLI**
- **OTTIMA EFFICIENZA ALIMENTARE**
- **TRA I POCHI TORI 4B**
- **POSITIVO A FERTILITÀ SEME IN ITA +104**

FERTILITÀ FIGLIE
0,9

PER MANZE

Kcaseina
BB

Bisnonna Plain-Knoll Mogul Mariah

DATI ITA	
LATTE	1702
GR%	0,28
PR%	0,17
GRT	88
PRT	79
TIPO	1,49
ICM	1,21
A&P	1,65

CheeseMerit PLUS · Profit PLUS · Robo PLUS · SexedSemen

RICOCHET - USDA 12/2023							
TPI	2914	NM$	865	DWP$ 711	HHP$ 964	E.A.	234
LATTE	1659	Attendibilità %	83				
Grasso %	0,07	GRT	84				
Proteine %	0,07	PRT	71				
Figlie	0	Allevamenti	0				
Valutazione Morfologica HFA							
TIPO	1,34	Ind. Mammella	0,84				
Ind. Arti/Piedi	0,50	Attendibilità %	81				
Valutazione Gestionale HFA							
Longevità	4,4	Cellule S.	2,97				
Facilità Parto							
Parto	2,4	Att. %	87	n° oss.	1430		

Dati USA Dicembre 2023

RICOCHET / LINEARE 12/23 - HFA	
Statura	2,10
Forza anteriore	1,62
Profondità	1,36
Angolosità	1,00
Angolo groppa	0,61
Ampiezza groppa	0,56
Arti di lato	-0,76
Arti da dietro	1,65
Tallone	1,43
Mammella ant.	1,31
Mammella post. Alt.	1,61
Mammella larghezza	1,77
Legamento	0,67
Piano mammella	0,70
Pos. Cap. ant.	0,41
Pos. Cap. post.	0,63
Capezzoli dim.	0,22
0 figlie in 0 all.	-1 0 +1 +2

SHADO

250HO16567 - US003252556346

S-S-I JALAPENO SHADO-ET TR TP TM TC TL TD nato 22/05/2022

JALAPENO X (GP 82) CONWAY X BRASS X (VG 86 DOM) HELIX X (VG 85 DOM) TANGO

JALAPENO	X	CONWAY	X	BRASS	X	HELIX
HIGHJUMP		S-S-I CONWAY 2410 2059-ET		ADAWAY BRASS 2410-ET		ADAWAY HELIX 1775-ET
X		GP 82 - GP MAMMELLA		Tipo +2.03 ICM +1.76 A&P +0.41		VG 86 - VG MAMMELLA
SPECTRE		Latte +997 +0.22% +0.05%		2.01 105 4.354 Kg 4.2% 3.0%		3.04 365 17.513 Kg 3.4% 3.1%

- **PEDIGREE FUORILINEA**
- **TORO COMPLETO DI FACILE UTILIZZO**
- **OTTIMI TRATTI SALUTE**
- **PARTI FACILI**

Genomici GTPI

FERTILITÀ FIGLIE
0,4

PER MANZE

Kcaseina
AB

BETAcaseina
A2A2

TPI
3067

Nonna Adaway Brass 2410-ET

CheeseMerit PLUS · Longevity PLUS · MastitisResistant PLUS · Profit PLUS · Robo PLUS · SexedSemen

SHADO - USDA 12/2023					
TPI 3067	NM$ 1024	DWP$ 966	HHP$1109	E.A. 278	
LATTE	1409	Attendibilità %		79	
Grasso %	0,19	GRT		111	
Proteine %	0,07	PRT		63	
Figlie	0	Allevamenti		0	
Valutazione Morfologica HFA					
TIPO	1,58	Ind. Mammella		1,70	
Ind. Arti/Piedi	0,43	Attendibilità %		78	
Valutazione Gestionale HFA					
Longevità	4,9	Cellule S.		2,72	
Facilità Parto					
Parto	1,7	Att. %	62	n° oss.	0

Dati USA Dicembre 2023

SHADO / LINEARE 12/23 - HFA	
Statura	1,21
Forza anteriore	0,33
Profondità	0,49
Angolosità	1,68
Angolo groppa	1,45
Ampiezza groppa	0,72
Arti di lato	0,30
Arti da dietro	0,60
Tallone	0,76
Mammella ant.	1,74
Mammella post. Alt.	2,26
Mammella larghezza	2,48
Legamento	0,99
Piano mammella	1,48
Pos. Cap. ant.	0,95
Pos. Cap. post.	1,19
Capezzoli dim.	-0,37
0 figlie in 0 all.	-1 0 +1 +2

SLEDGEHAMMER

250HO16508 - US003240075089

OCD HUCK SLEDGEHAMMER-ET TR TP TC TY TV TL TD nato 15/01/2022

HUCK X (GP 83) MAXIMUS X POSITIVE X (VG 87) GATEDANCER X (VG 86) SUPERSIRE

HUCK X	MAXIMUS X	POSITIVE X	GATEDANCER
LEGACY	OCD MAXIMS SHIMMER 62118-ET	OCD POSITI SHIMMER 47271-ET	PINE-TREE 9882 GATE 7345-ET
X	GP 83 - VG MAMMELLA	Tipo +0,70 ICM +1.30 A&P -0,43	VG 87 - VG MAMMELLA
YODA	2.03 316 12.136 Kg 4.9% 3.6%	Latte +1291 +0.13% +0.08%	3.03 365 19.259 Kg 3.3% 3.1%

- **AL TOP IN ITALIA**
- **TOP 25 A LATTE IN ITALIA**
- **PEDIGREE FUORILINEA**
- **IDEALE SULLA LINEA RENEGADE**

FERTILITÀ FIGLIE
0,4

PER MANZE

Kcaseina
BB

BETAcaseina
A2A2

TPI
3042

PFT
4788

OCD Huck Sledgehammer-ET

DATI ITA	
LATTE	2432
GR%	0,25
PR%	0,06
GRT	116
PRT	93

CheeseMerit PLUS · Longevity PLUS · Profit PLUS · Robo PLUS · SexedSemen

SLEDGEHAMMER - USDA 12/2023							
TPI 3042	NM$ 1044	DWP$ 783	HHP$1018	E.A. 299			
LATTE	1989	Attendibilità %	80				
Grasso %	0,08	GRT	101				
Proteine %	0,02	PRT	69				
Figlie	0	Allevamenti	0				
Valutazione Morfologica HFA							
TIPO	1,96	Ind. Mammella	2,04				
Ind. Arti/Piedi	-0,16	Attendibilità %	78				
Valutazione Gestionale HFA							
Longevità	4,3	Cellule S.	2,87				
Facilità Parto							
Parto	2,1	Att. %	63	n° oss.	0		

Dati USA Dicembre 2023

SLEDGEHAMMER / LINEARE 12/23 - HFA	
Statura	1,13
Forza anteriore	-0,26
Profondità	0,36
Angolosità	2,43
Angolo groppa	0,86
Ampiezza groppa	0,91
Arti di lato	0,91
Arti da dietro	-0,33
Tallone	0,03
Mammella ant.	2,36
Mammella post. Alt.	3,16
Mammella larghezza	2,93
Legamento	0,61
Piano mammella	1,15
Pos. Cap. ant.	0,57
Pos. Cap. post.	0,52
Capezzoli dim.	-0,08
0 figlie in 0 all.	-1 0 +1 +2

SPINAL TAP

7HO16083 - US003223868952

OCD GAMEDAY SPINAL TAP-ET TR TP TC TY TV TL TD nato 21/04/2021

GAMEDAY X (VG 85) ACURA X IMAX X JEDI X (VG 86) SUPERSIRE X (EX 90) ROBUST

GAMEDAY	X	ACURA	X	IMAX	X	JEDI
BIG AL		RI-VAL-RE ACURA 4533-ET		WESTCOAST IMAX FARIA 6141		PINE-TREE JEDI 9882 FARIA-ET
X		VG 85 - VG MAMMELLA		Tipo +1,34 ICM +1,33 A&P +0,32		Tipo +0,78 ICM +0,60 A&P -1,02
BLOWTORCH		Latte +1715 +0.03% +0.04%		Latte +1044 +0.04% +0.02%		4.07 365 14.678 Kg 4.1% 3.3%

- **OTTIMO A LATTE E TITOLI**
- **ECCELLENTE EFFICIENZA ALIMENTARE**
- **OTTIMO A CELLULE SOMATICHE**
- **ALTA LONGEVITÀ**
- **IDEAL CROSS SU LINEA RENEGADE**
- **ECCELLENTE FERTILITÀ SEME CON SCR +3,4**

Genomici GTPI

Kcaseina
AB

BETAcaseina
A2A2

PFT
4488

Capostipite della famiglia OCD Supersire 9882-ET

DATI ITA	
LATTE	2207
GR%	0,20
PR%	0,08
GRT	104
PRT	84
TIPO	1,23
ICM	1,34
A&P	0,33

CheeseMerit PLUS · Health PLUS · MastitisResistant PLUS · Profit PLUS · SexedSemen · SCR PLUS

SPINAL TAP - USDA 12/2023							
TPI	3012	NM$	1078	DWP$	1099	HHP$	1150	E.A. 283
LATTE	1906	Attendibilità %	82				
Grasso %	0,08	GRT	96				
Proteine %	0,03	PRT	67				
Figlie	0	Allevamenti	0				
Valutazione Morfologica HFA							
TIPO	1,58	Ind. Mammella	1,46				
Ind. Arti/Piedi	-0,19	Attendibilità %	81				
Valutazione Gestionale HFA							
Longevità	6,4	Cellule S.	2,79				
Facilità Parto							
Parto	3,1	Att. %	91	n° oss.	442		

Dati USA Dicembre 2023

SPINAL TAP / LINEARE 12/23 - HFA	
Statura	1,11
Forza anteriore	0,51
Profondità	0,56
Angolosità	1,61
Angolo groppa	0,86
Ampiezza groppa	1,09
Arti di lato	0,29
Arti da dietro	-0,24
Tallone	0,46
Mammella ant.	1,62
Mammella post. Alt.	2,16
Mammella larghezza	2,74
Legamento	0,25
Piano mammella	0,72
Pos. Cap. ant.	1,50
Pos. Cap. post.	1,17
Capezzoli dim.	-1,17
0 figlie in 0 all.	-1 0 +1 +2

SOYSAUCE

250HO15988 - US003221358221

OCD PARFECT SOYSAUCE-ET TR TP TC TY TV TL TD nato 23/12/2020

PARFECT X (VG 88) LEGACY X (VG 86) RESOLVE X (VG 87 DOM) DELTA X (VG 85) SUPERSIRE

PARFECT	X	LEGACY	X	RESOLVE	X	DELTA
RENEGADE		OCD LEGACY SOY 52732-ET		OCD RESOLVE SOY 44699-ET		OCD DELTA SOY 34106-ET
X		VG 88 - EX MAMMELLA		VG 86 - EX MAMMELLA		VG 87 - VG MAMMELLA
LAMBDA		3.06 305 18.113 Kg 4.0% 3.4%		3.03 365 14.500 Kg 3.5% 3.2%		4.10 356 19.654 Kg 3.6% 3.2%

- **ALTO A LATTE**
- **OTTIMO A PROTEINE**
- **OTTIMA MORFOLOGIA**
- **ECCELLENTE LONGEVITÀ**

FERTILITÀ FIGLIE
0,9

Kcaseina
BB

BETAcaseina
A2A2

OCD Parfect Soysauce-ET

CheeseMerit PLUS | Longevity PLUS | Profit PLUS | Robo PLUS | SexedSemen

SOYSAUCE - USDA 12/2023							
TPI	2996	NM$	987	DWP$	741	HHP$	1093	E.A.	248
LATTE	1455	Attendibilità %	82				
Grasso %	0,10	GRT	86				
Proteine %	0,06	PRT	64				
Figlie	0	Allevamenti	0				
Valutazione Morfologica HFA							
TIPO	1,79	Ind. Mammella	1,67				
Ind. Arti/Piedi	0,62	Attendibilità %	82				
Valutazione Gestionale HFA							
Longevità	6,6	Cellule S.	2,85				
Facilità Parto							
Parto	2,8	Att. %	96	n° oss.	1421		

Dati USA Dicembre 2023

SOYSAUCE / LINEARE 12/23 - HFA	
Statura	0,90
Forza anteriore	0,29
Profondità	-0,18
Angolosità	0,29
Angolo groppa	0,18
Ampiezza groppa	1,31
Arti di lato	-0,69
Arti da dietro	1,42
Tallone	0,91
Mammella ant.	2,16
Mammella post. Alt.	2,25
Mammella larghezza	1,91
Legamento	0,68
Piano mammella	1,73
Pos. Cap. ant.	0,00
Pos. Cap. post.	0,11
Capezzoli dim.	0,32
0 figlie in 0 all.	-1 0 +1 +2

TASER

250HO15455 - US003206350468

OCD ALPHABET TASER TR TP TC TY TV TL TD nato 27/09/2019

ALPHABET X (EX 91 DOM) RESOLVE X (VG 85 DOM) DENVER X (GP 83) TANGO X (VG 85) DOMAIN

ALPHABET	X	RESOLVE	X	DENVER	X	TANGO
HELIX		OCD RESOLVE TABORA 50048-ET		OCD DENVER TABORA 34751-ET		OCD TANGO TABORA-ET
X		EX 91 - EX MAMMELLA		VG 85 - VG MAMMELLA		GP 83 - VG MAMMELLA
YODER		3.11 365 17.404 Kg 4.2% 3.2%		3.08 314 12.850 Kg 4.6% 3.3%		1.11 365 12.423 Kg 4.3% 3.4%

- **ECCELLENTE A LATTE E TITOLI**
- **OTTIMA MORFOLOGIA**
- **ECCELLENTE EFFICIENZA ALIMENTARE**
- **POSITIVO A FERTILITÀ SEME IN ITA +104**

PER MANZE

BETAcaseina
A2A2

PROSSIMO PROV.
20 FIGLIE

Trisnonna paterna GBM Shottle America-ET

Profit PLUS SexedSemen

TASER - USDA 12/2023							
TPI	2900	NM$	923	DWP$ 972	HHP$	879	E.A. 306
LATTE	2168	Attendibilità %	87				
Grasso %	0,10	GRT	112				
Proteine %	0,00	PRT	68				
Figlie	20	Allevamenti	4				
Valutazione Morfologica HFA							
TIPO	1,70	Ind. Mammella	1,71				
Ind. Arti/Piedi	-0,08	Attendibilità %	81				
Valutazione Gestionale HFA							
Longevità	2,9	Cellule S.	3,04				
Facilità Parto							
Parto	2,0	Att. %	73	n° oss.	71		

Dati USA Dicembre 2023

TASER / LINEARE 12/23 - HFA	
Statura	1,10
Forza anteriore	-0,21
Profondità	0,22
Angolosità	1,79
Angolo groppa	0,64
Ampiezza groppa	0,21
Arti di lato	-1,22
Arti da dietro	0,28
Tallone	1,21
Mammella ant.	1,86
Mammella post. Alt.	2,61
Mammella larghezza	2,44
Legamento	0,91
Piano mammella	1,15
Pos. Cap. ant.	1,81
Pos. Cap. post.	1,99
Capezzoli dim.	-1,38
0 figlie in 0 all.	-1 0 +1 +2

TAMBORINE

7HO16315 - US003238997218

LADYS-MANOR O TAMBORINE-ET TR TP TC TY TV TL TD nato 13/07/2021

OUTCOME X (VG 86 DOM) ALPHABET X (EX 92 DOM) TORONTO X (VG 87 DOM) SUPERSHOT

OUTCOME	X	ALPHABET	X	TORONTO	X	SUPERSHOT
CHALLENGER		LADYS-MANOR ALPHABT TUBA-ET		LADYS-MANOR SEA-TURTLE		LADYS-MANOR SSH SEASHELL-ET
X		VG 86 - VG MAMMELLA		EX 92 - EX MAMMELLA		VG 87 - VG MAMMELLA
GRANITE		2.05 305 11.602 Kg 4.4% 3.2%		4.05 365 16.778 Kg 4.0% 3.1%		3.06 365 16.795 Kg 4.0% 3.0%

- **AL TOP IN USA**
- **OTTIMO A LATTE E PROTEINE**
- **MORFOLOGIA ECCELLENTE**
- **ECCELLENTE FERTILITÀ FIGLIE**
- **AL TOP A INDICE SALUTE E PROFITTO DWP$**
- **IDEAL CROSS SU LINEA RENEGADE**

FERTILITÀ FIGLIE
1,7

PER MANZE

Kcaseina
BB

TPI
3093

Madre Ladys-Manor Alphabt Tuba-ET

CheeseMerit PLUS · Health PLUS · Profit PLUS · SexedSemen

TAMBORINE - USDA 12/2023							
TPI 3093	NM$	1084	DWP$1141	HHP$1075	E.A.	288	
LATTE		1863	Attendibilità %			81	
Grasso %		0,06	GRT			91	
Proteine %		0,04	PRT			71	
Figlie		0	Allevamenti			0	
Valutazione Morfologica HFA							
TIPO		1,60	Ind. Mammella			1,81	
Ind. Arti/Piedi		0,83	Attendibilità %			80	
Valutazione Gestionale HFA							
Longevità		5,0	Cellule S.			2,94	
Facilità Parto							
Parto	1,5	Att. %	81	n° oss.		82	

Dati USA Dicembre 2023

TAMBORINE / LINEARE 12/23 - HFA	
Statura	0,78
Forza anteriore	-0,08
Profondità	-0,16
Angolosità	1,20
Angolo groppa	-0,57
Ampiezza groppa	0,48
Arti di lato	-1,27
Arti da dietro	0,79
Tallone	1,57
Mammella ant.	2,09
Mammella post. Alt.	2,66
Mammella larghezza	2,20
Legamento	0,71
Piano mammella	1,54
Pos. Cap. ant.	0,82
Pos. Cap. post.	0,66
Capezzoli dim.	-1,35
0 figlie in 0 all.	-1 0 +1 +2

TEK

new

714HO00056 - IT019992288971

GO-FARM TEK-ET nato 16/12/2021

PARFECT X TIMBERLAKE X (VG 87) GUARANTEE X (VG 85) HOTROD X MCCUTCHEN X (VG 85) SHAMROCK

PARFECT X	TIMBERLAKE X	GUARANTEE X	HOTROD
RENEGADE	GO-FARM BIBECK	GO-FARM BIGA	GO-FARM BOMBA
X	Tipo +1.05 ICM +2.08 A&P -0.04	VG 87 - VG MAMMELLA	VG 85 - VG MAMMELLA
LAMBDA	3.03 305 10.579 Kg 3.70% 3.36%	4.11 305 12.179 Kg 4.90% 3.79%	2.03 369 15.358 Kg 4.22% 3.65%

- **OTTIMO A LATTE E TITOLI**
- **ECCELLENTE A MAMMELLA**
- **FORTE MIGLIORATORE DI ARTI E PIEDI**
- **POSITIVO A FERTILITÀ FIGLIE**

FERTILITÀ FIGLIE
0,3

PER MANZE

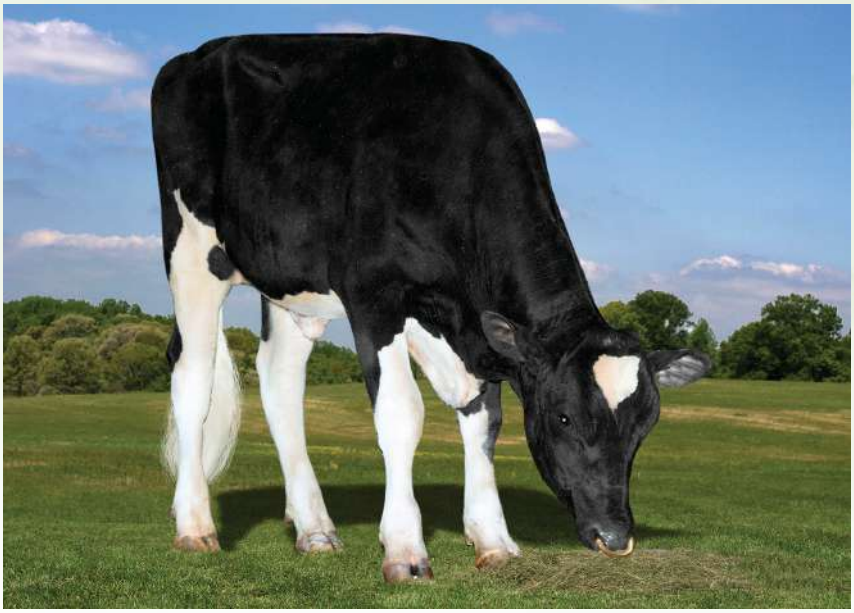

Padre Siemers Rengd Parfect-ET

DATI ITA	
LATTE	1938
GR%	0,15
PR%	0,06
GRT	83
PRT	72
TIPO	1,79
ICM	2,25
A&P	2,97

Health PLUS · Longevity PLUS · MastitisResistant PLUS · Profit PLUS

TEK - USDA 12/2023							
TPI	2978	NM$	906	DWP$	917	HHP$ 989	E.A. 231
LATTE	1424	Attendibilità %	81				
Grasso %	0,09	GRT	82				
Proteine %	0,06	PRT	61				
Figlie	0	Allevamenti	0				
Valutazione Morfologica HFA							
TIPO	1,86	Ind. Mammella	2,21				
Ind. Arti/Piedi	1,48	Attendibilità %	80				
Valutazione Gestionale HFA							
Longevità	5,3	Cellule S.	2,86				
Facilità Parto							
Parto	1,9	Att. %	63	n° oss.	0		

Dati USA Dicembre 2023

TEK / LINEARE 12/23 - HFA	
Statura	0,52
Forza anteriore	0,43
Profondità	0,10
Angolosità	0,25
Angolo groppa	0,10
Ampiezza groppa	1,64
Arti di lato	-1,48
Arti da dietro	2,17
Tallone	1,29
Mammella ant.	2,22
Mammella post. Alt.	2,57
Mammella larghezza	2,69
Legamento	1,69
Piano mammella	1,73
Pos. Cap. ant.	1,04
Pos. Cap. post.	1,45
Capezzoli dim.	-0,28
0 figlie in 0 all.	-1 0 +1 +2

TENTASTIC

new

250HO16979 - US003250768379

SANDY-VALLEY TENTASTIC-ET TR TP TM TC TL TD nato 01/09/2022

HOLYSMOKES X (VG 87) TAOS X (VG 87) TIMBERLAKE X (GP 82) GRANITE X (VG 85) DRACO

HOLYSMOKES	X	TAOS	X	TIMBERLAKE	X	GRANITE
HIGHJUMP		SANDY-VALLEY TENCEL-ET		SANDY-VALLEY CHENILLE-ET		SANDY-VALLEY COTTON-ET
X		VG 87 - VG MAMMELLA		VG 87 - VG MAMMELLA		GP 82 - VG MAMMELLA
RENEGADE		1.11 365 15.676 Kg 4.5% 3.5%		2.11 299 15.621 Kg 5.0% 3.4%		Latte +366 +0.22% +0.08%

- **AL TOP IN USA**
- **4° TORO A TIPO TOP 200 USA**
- **OTTIMO A MAMMELLA**
- **TOP 15 A ARTI E PIEDI TOP 200 USA**
- **ECCELLENTE A LATTE E TITOLI**
- **OTTIMA RESISTENZA ALLE MASTITI**

PER MANZE

Kcaseina
AB

TPI
3125

Madre Sandy-Valley Tencel-ET

CheeseMerit PLUS · MastitisResistant PLUS · Profit PLUS · SexedSemen

TENTASTIC - USDA 12/2023					
TPI 3125	NM$ 1011	DWP$1025	HHP$1152	E.A.	291
LATTE	1495	Attendibilità %			79
Grasso %	0,16	GRT			104
Proteine %	0,09	PRT			74
Figlie	0	Allevamenti			0
Valutazione Morfologica HFA					
TIPO	2,47	Ind. Mammella			2,14
Ind. Arti/Piedi	1,26	Attendibilità %			78
Valutazione Gestionale HFA					
Longevità	4,1	Cellule S.			2,82
Facilità Parto					
Parto	2,3	Att. %	63	n° oss.	0

Dati USA Dicembre 2023

TENTASTIC / LINEARE 12/23 - HFA	
Statura	1,70
Forza anteriore	0,85
Profondità	1,19
Angolosità	2,23
Angolo groppa	0,00
Ampiezza groppa	1,49
Arti di lato	0,60
Arti da dietro	1,34
Tallone	1,32
Mammella ant.	2,46
Mammella post. Alt.	3,15
Mammella larghezza	3,36
Legamento	1,29
Piano mammella	1,43
Pos. Cap. ant.	1,01
Pos. Cap. post.	1,43
Capezzoli dim.	0,86
0 figlie in 0 all.	-1 0 +1 +2

TUBA

new

14HO16316 - US003238997221

LADYS-MANOR OUTCOME TUBA-ET TR TP TC TY TV TL TD nato 15/07/2021

OUTCOME X (VG 86 DOM) ALPHABET X (EX 92 DOM) TORONTO X (VG 87 DOM) SUPERSHOT

OUTCOME	X	ALPHABET	X	TORONTO	X	SUPERSHOT
CHALLENGER		LADYS-MANOR ALPHABT TUBA-ET		LADYS-MANOR SEA-TURTLE		LADYS-MANOR SSH SEASHELL-ET
X		VG 86 - VG MAMMELLA		EX 92 - EX MAMMELLA		VG 87 - VG MAMMELLA
GRANITE		2.05 305 11.602 Kg 4.4% 3.2%		4.05 365 16.778 Kg 4.0% 3.1%		3.06 365 16.795 Kg 4.0% 3.0%

- **TOP INDICE SALUTE E PROFITTO DWP$**
- **ECCELLENTE A LATTE E TITOLI**
- **OTTIMA FERTILITÀ FIGLIE**
- **ECCELLENTE EFFICIENZA ALIMENTARE**
- **IDEAL CROSS SU LINEA RENEGADE**
- **ECCELLENTE FERTILITÀ SEME CON SCR +3,1**

Genomici GTPI

FERTILITÀ FIGLIE
1,1

PER MANZE

Kcaseina
AB

BETAcaseina
A2A2

TPI
3064

Madre Ladys-Manor Alphabt Tuba-ET

CheeseMerit PLUS · Health PLUS · Longevity PLUS · MastitisResistant PLUS · Profit PLUS · SexedSemen · SCR PLUS

TUBA - USDA 12/2023							
TPI 3064	NM$	1076	DWP$1335	HHP$1096	E.A.	302	
LATTE		1865	Attendibilità %			81	
Grasso %		0,10	GRT			102	
Proteine %		0,05	PRT			73	
Figlie		0	Allevamenti			0	
Valutazione Morfologica HFA							
TIPO		1,02	Ind. Mammella			1,16	
Ind. Arti/Piedi		0,55	Attendibilità %			80	
Valutazione Gestionale HFA							
Longevità		4,5	Cellule S.			2,74	
Facilità Parto							
Parto	1,8	Att. %	83	n° oss.		120	

Dati USA Dicembre 2023

TUBA / LINEARE 12/23 - HFA	
Statura	0,34
Forza anteriore	-0,20
Profondità	-0,09
Angolosità	1,52
Angolo groppa	-0,96
Ampiezza groppa	0,88
Arti di lato	-0,26
Arti da dietro	0,37
Tallone	1,06
Mammella ant.	1,25
Mammella post. Alt.	2,10
Mammella larghezza	2,02
Legamento	0,02
Piano mammella	0,11
Pos. Cap. ant.	0,61
Pos. Cap. post.	0,42
Capezzoli dim.	-1,19
0 figlie in 0 all.	-1 0 +1 +2

WAR GEAR

7HO16176 - US003231304760

WILRA S-S-I GD WAR GEAR-ET TR TP TC TY TV TL TD nato 03/05/2021

GAMEDAY X (VG 86 DOM) LIONEL X ACHIEVER X HOTSHOT X SUPERSIRE X SHAMROCK X (GP 83) MASSEY

GAMEDAY	X	LIONEL	X	ACHIEVER	X	HOTSHOT
BIG AL		WILRA LIONEL 1910-ET		WILRA ACHIEVER 1447-ET		WILRA HOTSHOT 1045-ET
X		VG 86 - VG MAMMELLA		Tipo +0,25 ICM +0,60 A&P +0,35		Tipo -0,38 ICM +0,17 A&P -0,08
BLOWTORCH		Latte +1338 +0.27% +0.08%		Latte +284 +0.24% +0.09%		2.01 305 13.031 Kg 4.2% 3.3%

- **AL TOP IN USA**
- **AL TOP A NET MERIT**
- **IDEAL CROSS SU LINEA RENEGADE**
- **OTTIMO A FERTILITÀ SEME CON SCR +1,2**

FERTILITÀ FIGLIE
1,2

TPI
3111

PFT
4541

Madre Wilra Lionel 1910-ET

DATI ITA	
LATTE	1450
GR%	0,72
PR%	0,20
GRT	141
PRT	74

Health PLUS · Longevity PLUS · MastitisResistant PLUS · SexedSemen · SCR PLUS

WAR GEAR - USDA 12/2023							
TPI 3111	NM$ 1132	DWP$1127	HHP$1217	E.A. 292			
LATTE	1295	Attendibilità %	81				
Grasso %	0,23	GRT	116				
Proteine %	0,06	PRT	57				
Figlie	0	Allevamenti	0				
Valutazione Morfologica HFA							
TIPO	1,30	Ind. Mammella	1,82				
Ind. Arti/Piedi	-0,06	Attendibilità %	80				
Valutazione Gestionale HFA							
Longevità	6,5	Cellule S.	2,63				
Facilità Parto							
Parto	2,8	Att. %	89	n° oss.	289		

Dati USA Dicembre 2023

WAR GEAR / LINEARE 12/23 - HFA	
Statura	0,17
Forza anteriore	-0,05
Profondità	-0,27
Angolosità	0,74
Angolo groppa	-0,59
Ampiezza groppa	0,87
Arti di lato	-0,30
Arti da dietro	-0,29
Tallone	0,44
Mammella ant.	1,91
Mammella post. Alt.	2,24
Mammella larghezza	2,60
Legamento	0,18
Piano mammella	1,14
Pos. Cap. ant.	0,93
Pos. Cap. post.	1,08
Capezzoli dim.	-0,71
0 figlie in 0 all.	-1 0 +1 +2

ZAFAR P RED

new

250HO16526 - CA000014073931

CLAYNOOK ZAFAR P RED PC TC TY TV TL TD nato 28/11/2021

MCDONALD-P-RED X MARK X (GP 84) DUKE X (EX 90) YODER X (VG 87) NUMERO UNO X (VG 88) SUPER

MCDONALD-P-RED	X	MARK	X	DUKE	X	YODER
RONALD-RC		CLAYNOOK ZORA MARK-ET		MORNINGVIEW DUKE ZIP		MORNINGVIEW YODER ZEPLIN
X		Tipo +0,82 ICM +0,86 A&P -0,45		GP 84 - GP MAMMELLA		EX 90 - EX MAMMELLA
PAT RED		Latte +1199 +0.13% +0.05%		2.03 365 15.468 Kg 5.3% 3.5%		2.09 365 15.544 Kg 4.4% 3.3%

- **TORO ROSSO E POLLED ETEROZIGOTE**
- **PEDIGREE ALTERNATIVO**
- **OTTIMO A PRODUZIONI**
- **ECCELLENTE A MORFOLOGIA**

Genomici GTPI

PER MANZE

Nonna paterna Aprilday Pat Monique-Red-ET

Health PLUS | Longevity PLUS | MastitisResistant PLUS | Robo PLUS | SexedSemen

ZAFAR P RED - USDA 12/2023									
TPI	2767	NM$	677	DWP$	698	HHP$	799	E.A.	176
LATTE			1349	Attendibilità %					79
Grasso %			0,05	GRT					67
Proteine %			0,02	PRT					49
Figlie			0	Allevamenti					0
Valutazione Morfologica HFA									
TIPO			1,82	Ind. Mammella					2,02
Ind. Arti/Piedi			0,45	Attendibilità %					78
Valutazione Gestionale HFA									
Longevità			3,9	Cellule S.					2,81
Facilità Parto									
Parto		2,4	Att. %		63	n° oss.			0

Dati USA Dicembre 2023

ZAFAR P RED / LINEARE 12/23 - HFA	
Statura	1,67
Forza anteriore	0,50
Profondità	0,62
Angolosità	1,63
Angolo groppa	0,34
Ampiezza groppa	1,22
Arti di lato	0,24
Arti da dietro	0,61
Tallone	1,00
Mammella ant.	2,49
Mammella post. Alt.	2,86
Mammella larghezza	2,85
Legamento	0,67
Piano mammella	1,70
Pos. Cap. ant.	1,10
Pos. Cap. post.	0,95
Capezzoli dim.	0,15
0 figlie in 0 all.	-1 0 +1 +2

ZZ TOP

RENEGADE SON

7HO15471 - US003209086217

SYNERGY RENEGADE ZZ TOP-ET TR TP TM TC TY TV TL TD nato 10/07/2019

RENEGADE X ZIPIT-P X (VG 87) JOSUPER X (VG 88) MOGUL X (VG 87) SUPER X SANA X ENCINO X O MAN

RENEGADE	X	ZIPIT-P	X	JOSUPER	X	MOGUL
JALTAOAK		JOOK ZIPIT-P 17582-ET		JOOK JOSUPER 15754-ET		JOOK MOGUL 9105-ET
X		Tipo +1.50 ICM +1.81 A&P +0,61		VG 87 - VG MAMMELLA		VG 88 - EX MAMMELLA
MILLINGTON		Latte +1866 -0.08% -0.01%		4.06 311 18.186 kg 4.2% 2.8%		1.09 365 15.381 kg 3.9% 2.9%

- AL TOP A LATTE E PROTEINE
- ECCELLENTE A EFFICIENZA ALIMENTARE
- OTTIMO A MORFOLOGIA
- PEDIGREE ALTERNATIVO

FERTILITÀ FIGLIE
0,9

PER MANZE

Kcaseina
BB

PROSSIMO PROV.
31 FIGLIE

Nonna paterna SSI Mlngtn 11588-ET

CheeseMerit PLUS · Health PLUS · MastitisResistant PLUS · Profit PLUS · Robo PLUS · SexedSemen

ZZ TOP - USDA 12/2023									
TPI	2880	NM$	817	DWP$	789	HHP$	968	E.A.	237
LATTE	1633	Attendibilità %	88						
Grasso %	0,05	GRT	77						
Proteine %	0,04	PRT	64						
Figlie	31	Allevamenti	14						
Valutazione Morfologica HFA									
TIPO	1,44	Ind. Mammella	1,60						
Ind. Arti/Piedi	0,96	Attendibilità %	82						
Valutazione Gestionale HFA									
Longevità	3,5	Cellule S.	2,97						
Facilità Parto									
Parto	2,2	Att. %	98	n° oss.	2949				

Dati USA Dicembre 2023

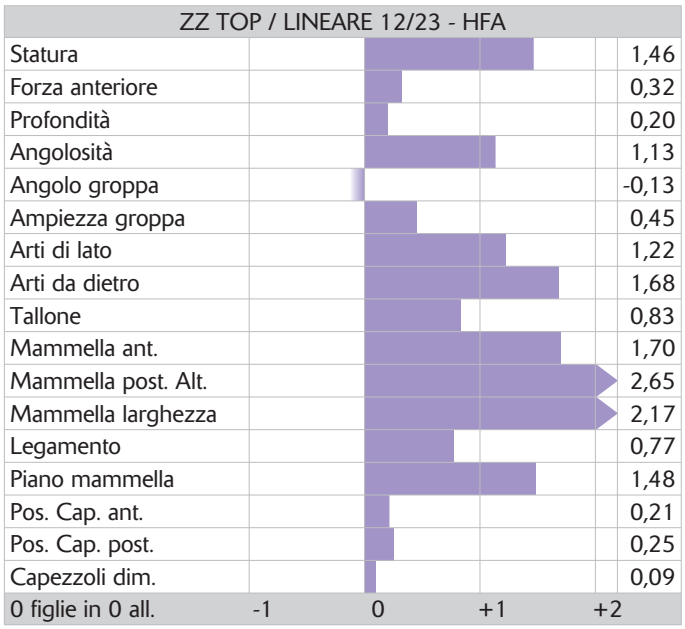

Genomici GTPI

CHOICES

250HO16304 - US003222920062

MORNINGVIEW CHOICES-ET TR TP TC TY TV TL TD nato 30/06/2021

CONWAY X ALTUVE X (EX 90) RESOLVE X (VG 88) RACER X (VG 88) MOGUL X (EX 90) SUPER

CONWAY X	ALTUVE X	RESOLVE X	RACER
RENEGADE	MORNINGVIEW ALTUVE 6681-ET	MORNINGVIEW RESOLVE 5753-ET	MORNINGVIEW RACER 4405-ET
X	Tipo +1,42 ICM +1,18 A&P +0,40	EX 90 - EX MAMMELLA	VG 88 - VG MAMMELLA
GRANITE	2.05 305 13.113 Kg 4.5% 3.5%	3.04 305 17.277 Kg 2.9% 3.1%	4.08 305 18.190 Kg 3.7% 3.2%

- **TOP 25 IN ITALIA**
- **OTTIMA FERTILITÀ FIGLIE**
- **PEDIGREE ALTERNATIVO**
- **OTTIMA FERTILITÀ SEME SCR +1,1**

FERTILITÀ FIGLIE
1,0

PER MANZE

Kcaseina
BB

TPI
3075

PFT
4946

Nonna Morningview Resolve 5753-ET

CheeseMerit PLUS · Health PLUS · Longevity PLUS · MastitisResistant PLUS · Profit PLUS · SexedSemen · SCR PLUS

CHOICES - ANAFIBJ 12/2023					
PFT	**4946**	IES€	1129	ICS-PR€	1229
LATTE	1061	Attendibilità %	75		
Grasso %	0,57	GRT	105		
Proteine %	0,36	PRT	81		
Figlie	0	Allevamenti	0		
Valutazione Morfologica					
TIPO	1,70	Ind. Mammella	2,29		
Indice Arti/Piedi	1,30	Attendibilità %	69		
Valutazione Gestionale					
Longevità	110	Cellule S.	107		
Facilità Parto					
Parto	100	Att. %	71	n° oss.	0

Dati ITA Dicembre 2023

CHOICES / LINEARE 12/23 - ANAFIBJ	
Statura	1,99
Forza anteriore	0,60
Profondità	0,74
Angolosità	1,91
Angolo groppa	-1,67
Ampiezza groppa	1,78
Arti di lato	1,92
Arti da dietro	2,31
Tallone	-0,20
Mammella ant.	3,39
Mammella post. Alt.	2,77
Mammella larghezza	3,19
Legamento	2,44
Piano mammella	2,34
Pos. Cap. ant.	1,63
Pos. Cap. post.	2,24
Capezzoli dim.	-0,97
0 figlie in 0 all.	-1 0 +1 +2

BOATSHOW

250HO16420 - US003242205968

BOMAZ BOATSHOW-ET TR TP TC TY TV TL TD nato 16/09/2021

GAMEDAY X (VG 86) JURASSIC X (VG 87) YODA X (VG 88 GMD) DELTA X EMBASSY X (VG 85) ROBUST

GAMEDAY	X	JURASSIC	X	YODA	X	DELTA
BIG AL		BOMAZ JURASSIC 659-ET		BOMAZ YODA 8519-ET		BOMAZ DELTA 7173-ET
X		VG 86 - VG MAMMELLA		VG 87 - EX MAMMELLA		VG 88 - EX MAMMELLA
BLOWTORCH		2.07 306 13.359 Kg 5.3% 3.9%		3.04 305 17.014 Kg 4.3% 3.5%		2.00 365 17.762 Kg 4.3% 3.5%

- **TOP 30 IN ITALIA**
- **AL TOP A IES€**
- **ECCELLENTE A GRASSO E PROTEINE IN ITA**
- **OTTIMO A FERTILITÀ FIGLIE IN ITA +107**
- **IDEAL CROSS SU LINEA RENEGADE**
- **ECCELLENTE FERTILITÀ SEME SCR +2,2**

PER MANZE

Kcaseina
AB

BETAcaseina
A2A2

TPI
3097

PFT
4941

Padre Dotterer SSI Gameday-ET

DATI USA	
TIPO	1,54
ICM	1,44
A&P	-0,36

CheeseMerit PLUS · MastitisResistant PLUS · SexedSemen · SCR PLUS

BOATSHOW - ANAFIBJ 12/2023					
PFT	**4941**	IES€	1248	ICS-PR€	1237
LATTE	1604	Attendibilità %	75		
Grasso %	0,72	GRT	140		
Proteine %	0,24	PRT	85		
Figlie	0	Allevamenti	0		
Valutazione Morfologica					
TIPO	0,75	Ind. Mammella	1,35		
Indice Arti/Piedi	-0,63	Attendibilità %	69		
Valutazione Gestionale					
Longevità	113	Cellule S.	110		
Facilità Parto					
Parto	100	Att. %	71	n° oss.	0

Dati ITA Dicembre 2023

BOATSHOW / LINEARE 12/23 - ANAFIBJ	
Statura	1,11
Forza anteriore	0,35
Profondità	-0,12
Angolosità	0,72
Angolo groppa	-1,20
Ampiezza groppa	0,73
Arti di lato	1,40
Arti da dietro	-0,33
Tallone	-0,51
Mammella ant.	2,50
Mammella post. Alt.	1,36
Mammella larghezza	1,67
Legamento	0,65
Piano mammella	1,18
Pos. Cap. ant.	0,26
Pos. Cap. post.	0,11
Capezzoli dim.	-0,82
0 figlie in 0 all.	-1 0 +1 +2

IMPACT

7HO15563 - US003216213578

S-S-I BG MAX IMPACT-ET TR TP TC TY TV TL TD nato 28/05/2020

MAXIMUS X (VG 85) HODEDOE X JEDI X (VG 85) KINGBOY X (EX 93) WINDBROOK X (EX 91) MAN O MAN

MAXIMUS	X	HODEDOE	X	JEDI	X	KINGBOY
ROLAN		SIEMERS HODEDE ROZ 29028-ET		SIEMERS JEDI K-ROZANNE-ET		SIEMERS KINGBOY ROZANNE-ET
X		VG 85 - VG MAMMELLA		Tipo +0,73 ICM +0,67 A&P -0,78		VG 85 - VG MAMMELLA
BLOWTORCH		Latte +1502 +0.05% +0.04%		Latte +1647 +0.01% +0.06%		2.01 365 18.386 Kg 4.0% 3.0%

- **AL TOP IN ITALIA**
- **AL TOP A IES€**
- **OTTIMA FERTILITÀ FIGLIE**
- **OTTIMA FERTILITÀ SEME SCR +1,2**

FERTILITÀ FIGLIE
1,4

PER MANZE

Kcaseina
AB

PFT
4661

Trisnonna Siemers Windbk Rozanne-ET

CheeseMerit PLUS · Health PLUS · Longevity PLUS · MastitisResistant PLUS · SexedSemen · SCR PLUS

IMPACT - ANAFIBJ 12/2023					
PFT	**4661**	IES€	1225	ICS-PR€	1183
LATTE	1375	Attendibilità %	75		
Grasso %	0,29	GRT	87		
Proteine %	0,17	PRT	69		
Figlie	0	Allevamenti	0		
Valutazione Morfologica					
TIPO	0,79	Ind. Mammella	1,31		
Indice Arti/Piedi	0,69	Attendibilità %	69		
Valutazione Gestionale					
Longevità	116	Cellule S.	105		
Facilità Parto					
Parto	104	Att. %	71	n° oss.	1971

Dati ITA Dicembre 2023

IMPACT / LINEARE 12/23 - ANAFIBJ	
Statura	0,89
Forza anteriore	-0,39
Profondità	-0,65
Angolosità	0,19
Angolo groppa	-0,19
Ampiezza groppa	0,25
Arti di lato	-1,35
Arti da dietro	0,91
Tallone	0,73
Mammella ant.	2,00
Mammella post. Alt.	2,60
Mammella larghezza	1,61
Legamento	-1,08
Piano mammella	1,76
Pos. Cap. ant.	0,91
Pos. Cap. post.	0,02
Capezzoli dim.	-1,76
0 figlie in 0 all.	-1 0 +1 +2

SNOOPY

250HO16653 - US003245851664

OCD GOKU SNOOPY-ET TR TP TM TC TL TD nato 22/04/2022

GOKU X CONWAY X (VG 88) LEGACY X (VG 85) RESOLVE X (VG 87 DOM) DELTA X (VG 85) SUPERSIRE

GOKU	X	CONWAY	X	LEGACY	X	RESOLVE
MAESTRO		OCD CONWAY SOY 55527-ET		OCD LEGACY SOY 52732-ET		OCD RESOLVE SOY 44699-ET
X		Tipo +1.55 ICM +1.89 A&P +0.91		VG 88 - EX MAMMELLA		VG 86 - EX MAMMELLA
MARIUS		Latte +727 +0.23% +0.08%		3.06 305 18.113 Kg 4.0% 3.4%		3.03 365 14.500 Kg 3.5% 3.2%

- **TOP 30 IN ITALIA**
- **AL TOP A PROTEINE IN ITALIA**
- **PEDIGREE FUORILINEA**
- **TORO FACILE DA USARE**

FERTILITÀ FIGLIE
0,8

PER MANZE

Kcaseina
BB

BETAcaseina
A2A2

TPI
3047

PFT
4921

Nonno materno Sandy-Valley R Conway-ET

CheeseMerit PLUS | Health PLUS | Longevity PLUS | MastitisResistant PLUS | Profit PLUS | Robo PLUS | SexedSemen

SNOOPY - ANAFIBJ 12/2023					
PFT	**4921**	IES€	1208	ICS-PR€	1272
LATTE	1448	Attendibilità %	75		
Grasso %	0,37	GRT	101		
Proteine %	0,33	PRT	90		
Figlie	0	Allevamenti	0		
Valutazione Morfologica					
TIPO	1,09	Ind. Mammella	1,78		
Indice Arti/Piedi	1,05	Attendibilità %	69		
Valutazione Gestionale					
Longevità	112	Cellule S.	106		
Facilità Parto					
Parto	103	Att. %	71	n° oss.	0

Dati ITA Dicembre 2023

SNOOPY / LINEARE 12/23 - ANAFIBJ	
Statura	0,99
Forza anteriore	-0,76
Profondità	-0,65
Angolosità	1,44
Angolo groppa	-0,58
Ampiezza groppa	0,42
Arti di lato	0,71
Arti da dietro	1,37
Tallone	0,55
Mammella ant.	2,24
Mammella post. Alt.	2,40
Mammella larghezza	1,79
Legamento	1,32
Piano mammella	1,83
Pos. Cap. ant.	1,30
Pos. Cap. post.	0,67
Capezzoli dim.	-0,59
0 figlie in 0 all.	-1 0 +1 +2

Tori Genomici dati GTPI

Ordine Alfabetico

CODICE	TORO	TPI	NM	DWP$	HHP$	Figlie	All.	Att.%	Latte	GRT	GR%	PRT	PR%	E.A.	Tipo	ICM	A&P	Long	WT$	CW$	Cell.	F.F.	Parto	Parto Oss.	SCR	SCR Oss.	KC	BCN	AAA
250HO15963	ALADDIN-P	2875	781	665	952	0	0	82	1374	75	0,08	58	0,05	201	1,86	1,93	0,46	4,4	-56	-8	2,94	0,6	2,0	0	n.d.	n.d.	BB	A1A2	432
250HO16801	ALLGONE-PP	2985	889	964	978	0	0	79	1195	109	0,22	56	0,06	258	2,13	2,46	0,62	3,5	50	-20	2,85	-1,2	2,3	0	n.d.	n.d.	AB	A2A2	231
250HO16143	ANTONY	2964	1019	835	1061	0	0	82	1542	104	0,15	66	0,06	287	1,35	1,02	0,16	5,2	-199	-7	2,84	-0,5	2,2	1	n.d.	n.d.	BB	A2A2	234
014HO15289	BEDROCK-PP	2705	793	846	732	28	12	89	1656	66	0,01	50	0,00	208	1,47	1,62	-0,27	5,0	118	16	2,70	-1,4	1,8	1443	-0,6	3112	AB	A2A2	234
250HO16420	BOATSHOW	3097	1086	1076	1226	0	0	81	966	132	0,33	61	0,11	305	1,54	1,44	-0,36	5,3	-42	-33	2,56	-0,1	3,3	20	2,2	939	AB	A2A2	342
014HO16102	CANDY-PP	2716	708	701	791	0	0	82	1202	51	0,02	43	0,02	161	1,39	1,45	0,64	5,0	98	-60	2,83	1,2	2,0	100	-0,8	1540	BB	A2A2	345
250HO16304	CHOICES	3075	996	1091	1141	0	0	82	741	97	0,24	66	0,15	271	2,09	1,71	0,83	4,8	103	-36	2,77	1,0	2,3	11	1,1	2430	BB	A1A2	324
202HO01861	COLOBUS	2869	815	n.d.	n.d.	0	0	81	1703	75	0,03	59	0,02	n.d.	1,78	2,91	-0,29	3,2	n.d.	n.d.	2,94	n.d.	1,6	131	n.d.	n.d.	BB	A1A2	324
250HO16600	COMRIE	3103	972	903	1116	0	0	80	1393	106	0,18	65	0,07	268	2,53	2,45	1,04	4,4	1	-38	2,81	-0,1	2,5	0	n.d.	n.d.	BB	A1A2	453
202HO01849	DATELAND	2843	779	n.d.	n.d.	0	0	81	2098	87	0,02	70	0,02	n.d.	1,40	1,20	0,31	1,9	n.d.	n.d.	2,77	n.d.	1,9	699	n.d.	n.d.	AB	A1A2	432
007HO16308	EARNEST BASS	3000	990	900	1013	0	0	82	1431	94	0,13	59	0,05	256	1,88	1,56	0,04	5,7	49	-50	2,77	1,2	2,1	60	-0,1	1692	BB	A2A2	342
014HO15831	EAST	2969	982	1029	979	0	0	82	1793	91	0,07	68	0,04	275	1,25	1,47	1,09	4,8	40	-7	2,72	-0,2	2,3	637	2,8	2488	AB	A1A2	534
250HO16301	ESCAPE	2974	932	897	949	0	0	82	1657	79	0,05	58	0,02	239	2,32	2,43	1,29	5,5	2	-6	2,69	-0,5	2,1	0	0,8	432	AB	A2A2	231
007HO15937	ESQUIRE	2991	952	962	1017	0	0	82	2069	64	-0,05	69	0,02	229	2,03	1,82	1,17	6,5	78	-28	2,61	0,9	2,9	626	-1,5	3385	AB	A2A2	423
250HO15674	FREON	2899	801	667	922	0	0	82	1674	70	0,02	56	0,01	200	2,27	2,24	0,57	4,9	-77	11	2,64	0,4	2,4	2	n.d.	n.d.	BB	A2A2	432
007HO16387	HANX-P	2977	767	866	852	0	0	81	922	77	0,14	49	0,07	193	3,41	2,89	1,47	3,9	119	3	2,71	0,3	2,8	20	-1,2	2321	BB	A2A2	234
007HO16116	HARDY	2925	675	658	824	0	0	82	999	76	0,13	50	0,07	171	3,30	2,99	2,02	3,4	16	-5	2,81	-1,0	2,4	268	3,3	1662	BB	A1A2	312
007HO16295	HAS IT ALL	2847	684	523	813	0	0	82	1713	69	0,01	56	0,01	188	2,85	2,21	1,55	3,7	-79	-16	3,01	-0,3	2,3	595	-0,2	3740	AB	A2A2	135
250HO16537	HAVEFUN-RED	2872	868	826	880	0	0	79	996	83	0,15	34	0,01	190	1,58	1,61	1,31	6,3	101	-57	2,75	0,7	1,9	0	n.d.	n.d.	BB	A2A2	432
007HO15967	HIGH OOHM	3071	1019	1121	1065	0	0	82	1303	123	0,25	65	0,08	312	1,60	2,08	0,74	3,5	75	-16	2,83	-0,4	2,7	100	2,6	2103	BB	A1A2	n.d.
007HO16813	HIMESH	3065	1154	1236	1124	0	0	80	1643	97	0,11	66	0,05	303	1,05	1,35	0,68	6,2	63	-8	2,83	1,5	1,7	0	n.d.	n.d.	AB	A2A2	432
007HO15396	HUCK	2950	966	877	1011	0	0	83	1235	87	0,14	52	0,05	233	1,61	2,09	-0,20	6,2	13	-23	2,59	0,4	2,1	924	0,8	1807	BB	A2A2	234
250HO16498	HULU-RC	2901	660	653	722	0	0	80	1001	56	0,06	48	0,06	164	3,85	3,27	1,59	3,5	58	-52	2,73	0,3	2,4	0	-0,9	475	BB	A2A2	231
250HO15958	HYPNOTIC	2987	962	1085	1080	0	0	82	1665	69	0,02	62	0,03	235	2,15	1,99	0,79	5,9	238	-39	2,71	0,8	2,3	1198	0,6	3260	AB	A2A2	234
007HO15563	IMPACT	2931	940	1031	989	0	0	82	1256	76	0,09	52	0,04	216	1,19	1,98	0,02	5,8	159	-42	2,72	1,4	2,0	1971	1,2	4726	AB	A1A2	243
007HO15913	KAHN	3066	1122	1087	1177	0	0	81	1587	117	0,19	66	0,06	317	1,19	1,59	-0,59	5,9	-14	-68	2,68	0,1	3,2	1403	0,1	2431	AB	A2A2	342
007HO16763	KEANU	3113	1117	1128	1240	0	0	79	1997	97	0,07	76	0,05	282	1,63	1,35	0,19	6,6	67	-54	2,63	0,5	2,3	0	n.d.	n.d.	AB	A2A2	423
014HO16706	KERSH	3083	1112	1200	1105	0	0	79	1859	89	0,06	67	0,03	275	1,85	2,08	0,58	7,2	146	-17	2,74	0,6	2,6	0	n.d.	n.d.	AB	A2A2	n.d.
007HO16425	LATERAL	3017	1195	1088	1139	0	0	81	2036	99	0,07	73	0,03	327	0,57	0,88	0,14	6,4	-39	-74	2,88	0,5	2,3	11	-1,8	310	AB	A2A2	432
250HO15637	LEVEL	2870	683	709	905	0	0	82	1328	80	0,10	65	0,08	209	2,40	1,81	0,68	2,2	-17	-4	2,89	0,1	1,6	1107	1,3	681	AB	A2A2	423
250HO16490	LOMBARDI	2654	423	361	517	0	0	81	447	39	0,08	25	0,04	84	3,52	3,14	1,68	3,8	16	18	2,78	-0,2	3,0	0	n.d.	n.d.	AB	A1A2	234
007HO16814	LUMI	3047	1176	1299	1148	0	0	79	2208	120	0,12	69	0,00	334	0,69	1,11	-0,08	5,6	83	3	2,79	-0,1	1,6	0	n.d.	n.d.	AB	A2A2	432
250HO16830	MACARONI	3110	1096	1228	1149	0	0	80	1621	112	0,17	66	0,05	309	1,51	1,53	0,99	4,3	124	7	2,96	1,3	1,3	0	n.d.	n.d.	AB	A1A2	243
007HO15839	MAGNUM	2970	957	860	964	0	0	82	2153	110	0,09	66	0,00	286	1,26	1,57	0,05	3,4	-147	2	2,99	0,3	1,9	2586	0,7	7940	AA	A2A2	231
014HO15582	MASHAK	2953	1027	1045	952	0	0	82	1840	85	0,05	60	0,01	272	1,47	2,11	0,12	5,4	95	-22	2,86	0,1	2,0	2617	1,7	6668	AA	A1A2	234
014HO16112	MAXVILLE	2904	960	931	958	0	0	82	1435	74	0,06	54	0,03	230	1,26	1,60	0,11	6,0	32	-40	2,79	1,2	1,6	272	0,7	3581	BB	A2A2	324
250HO16642	MAYHEM	2961	1002	949	982	0	0	79	2652	73	-0,09	72	-0,03	252	1,37	2,01	0,33	6,2	61	-72	2,89	0,4	1,9	0	n.d.	n.d.	AA	A2A2	423
250HO16278	MECHANIC	3006	972	1115	1063	0	0	81	1496	114	0,19	64	0,06	292	1,71	1,70	0,42	3,7	144	-39	2,82	-0,7	2,4	0	n.d.	n.d.	BE	A1A2	234
007HO15934	MR BIG SHOT	2931	944	819	955	0	0	81	1856	100	0,10	65	0,02	270	1,33	1,36	0,15	4,4	-189	-7	2,81	-0,5	2,0	340	0	740	AB	A2A2	435
007HO15523	PARSLY	2884	817	827	861	0	0	84	1574	70	0,03	64	0,05	214	1,69	1,96	0,65	4,8	16	-12	2,87	0,5	2,5	7319	0,7	16521	BB	A2A2	324
250HO16121	PARTAKE	2871	732	718	757	0	0	83	1290	60	0,04	61	0,07	204	2,87	2,65	1,56	3,4	31	-50	2,98	-0,5	2,3	48	2,1	1436	BB	A2A2	156
007HO15793	PEARCE	3038	941	989	1040	0	0	82	1521	87	0,10	63	0,05	249	2,27	2,10	1,64	5,2	31	26	2,98	1,0	2,2	3075	-1,1	14457	BB	A2A2	261
180HO95789	PEPPY	2880	942	n.d.	n.d.	0	0	80	1748	96	0,10	60	0,02	n.d.	1,44	1,04	0,87	4,0	n.d.	n.d.	2,91	n.d.	2,3	0	n.d.	n.d.	AA	A1A2	n.d.
014HO15557	PLAYOFF-P	2769	846	873	770	0	0	82	1839	77	0,02	54	-0,01	240	1,19	1,54	-0,13	4,1	102	-16	2,81	-0,8	2,5	700	2,1	2924	AA	A2A2	426
007HO16119	PYLER	2943	903	887	966	0	0	82	1304	79	0,10	62	0,07	236	2,04	1,71	0,60	5,0	1	-37	2,69	0,2	2,1	404	0,9	3038	AB	A2A2	432
007HO16495	PYRO	3070	1041	1088	1024	0	0	81	1656	97	0,11	76	0,08	297	1,72	2,04	0,46	4,6	8	-4	2,94	0,5	2,1	0	n.d.	n.d.	AB	A2A2	345
007HO16174	RAITON	2994	975	1010	1159	0	0	82	1430	96	0,14	57	0,04	249	1,70	1,19	0,84	6,0	153	-32	2,58	0,4	2,6	62	1,2	1768	AB	A1A2	324
007HO16658	RANGE	3093	1117	1198	1232	0	0	79	1721	117	0,17	70	0,06	303	1,53	1,89	0,06	5,7	117	-6	2,69	-1,6	1,8	0	n.d.	n.d.	BB	A2A2	234
714HO00055	REALE	3022	876	619	983	0	0	81	1557	110	0,17	67	0,06	281	2,38	2,31	1,70	2,5	-225	-34	3,04	-1,1	2,6	0	n.d.	n.d.	BE	A1A2	n.d.
007HO15825	REBEL-RED	2835	716	787	828	0	0	81	954	75	0,13	52	0,08	198	2,13	2,12	1,06	3,4	135	-57	2,77	-0,7	2,8	1498	-0,1	4705	BB	A2A2	345
250HO15321	RICOCHET	2914	865	711	964	0	0	83	1659	84	0,07	71	0,07	234	1,34	0,84	0,50	4,4	-167	-25	2,97	0,9	2,4	1430	n.d.	n.d.	BB	A1A1	234
007HO15482	ROMELU	2790	841	756	779	0	0	82	1417	91	0,12	61	0,06	255	1,27	0,92	0,90	3,3	-61	-65	2,97	-2,1	1,6	1253	2,6	3114	BE	A1A2	453
007HO15427	ROMPEN-RED	2634	569	643	593	12	6	85	1486	39	-0,06	38	-0,03	131	2,20	2,29	1,21	3,5	128	3	2,87	-0,7	1,6	3458	-2,5	6368	BB	A1A2	234
250HO16567	SHADO	3067	1024	966	1109	0	0	79	1409	111	0,19	63	0,07	278	1,58	1,70	0,43	4,9	-35	-44	2,72	0,4	1,7	0	n.d.	n.d.	AB	A2A2	432
250HO16508	SLEDGEHAMMER	3042	1044	783	1018	0	0	80	1989	101	0,08	69	0,02	299	1,96	2,04	-0,16	4,3	-243	-12	2,87	0,4	2,1	0	n.d.	n.d.	BB	A2A2	234
250HO16653	SNOOPY	3047	1020	1013	1161	0	0	79	1339	88	0,12	73	0,11	272	1,85	1,58	0,52	5,8	72	-35	2,75	0,8	2,2	0	n.d.	n.d.	BB	A2A2	231
250HO15988	SOYSAUCE	2996	987	741	1093	0	0	82	1455	86	0,10	64	0,06	248	1,79	1,67	0,62	6,6	-166	-16	2,85	0,9	2,8	1421	-1	4823	BB	A2A2	432
007HO16083	SPINAL TAP	3012	1078	1099	1150	0	0	82	1906	96	0,08	67	0,03	283	1,58	1,46	-0,19	6,4	65	-12	2,79	-0,4	3,1	442	3,4	2208	AB	A2A2	342
007HO16315	TAMBORINE	3093	1084	1141	1075	0	0	81	1863	91	0,06	71	0,04	288	1,60	1,81	0,83	5,0	85	-26	2,94	1,7	1,5	82	0	1452	BB	A1A2	324
250HO15455	TASER	2900	923	972	879	20	4	87	2168	112	0,10	68	0,00	306	1,70	1,71	-0,08	2,9	-81	17	3,04	-1,7	2,0	71	n.d.	n.d.	AA	A2A2	462
714HO00056	TEK	2978	906	917	989	0	0	81	1424	82	0,09	61	0,06	231	1,86	2,21	1,48	5,3	30	26	2,86	0,3	1,9	0	n.d.	n.d.	BE	A1A2	n.d.
250HO16979	TENTASTIC	3125	1011	1025	1152	0	0	79	1495	104	0,16	74	0,09	291	2,47	2,14	1,26	4,1	-8	0	2,82	-0,1	2,3	0	n.d.	n.d.	AB	A1A2	n.d.
014HO16316	TUBA	3064	1076	1335	1096	0	0	81	1865	102	0,10	73	0,05	302	1,02	1,16	0,55	4,5	236	5	2,74	1,1	1,8	120	3,1	1436	AB	A2A2	342
007HO16176	WAR GEAR	3111	1132	1127	1217	0	0	81	1295	116	0,23	57	0,06	292	1,30	1,82	-0,06	6,5	54	-2	2,63	1,2	2,8	289	1,2	1321	AA	A1A2	324
250HO16526	ZAFAR P RED	2767	677	698	799	0	0	79	1349	67	0,05	49	0,02	176	1,82	2,02	0,45	3,9	137	-69	2,81	0,0	2,4	0	n.d.	n.d.	BE	A1A1	234
007HO15471	ZZ TOP	2880	817	789	968	31	14	88	1633	77	0,05	64	0,04	237	1,44	1,60	0,96	3,5	32	-59	2,97	0,9	2,2	2949	-1,4	8871	BB	A1A2	243
CODICE	TORO	TPI	NM	DWP$	HHP$	Figlie	All.	Att.%	Latte	GRT	GR%	PRT	PR%	E.A.	Tipo	ICM	A&P	Long	WT$	CW$	Cell.	F.F.	Parto	Parto Oss.	SCR	SCR Oss.	KC	BCN	AAA

Tori Genomici dati GPFT

Ordine Alfabetico

MATRICOLA	TORO	GPFT	IES	ICS-PR	Att.%	Latte	GRT	GR%	PRT	PR%	Tipo	ICM	A&P	Long.	Cell.S.	Parto	F.F.	Fert.S.T.	BCS	MST	Padre	Nonno M.
US003205425911	ALADDIN-P	4041	818	678	75	1648	65	0,06	61	0,06	1,26	1,49	-0,06	110	102	103	106	n.d.	99	100	PARFECT	DRASTIC-P
US003205425965	ALLGONE-PP	4118	830	529	75	1138	131	0,79	68	0,26	1,18	1,10	0,09	109	100	100	97	n.d.	102	104	PLAYOFF-P	PARFECT
US003231545224	ANTONY	4485	989	879	75	1755	108	0,37	85	0,19	1,03	1,53	0,22	110	104	100	102	107	91	101	CONWAY	LEGACY
US003211394778	BEDROCK-PP	3918	781	681	75	2101	72	-0,01	71	0,00	0,94	1,32	-0,58	113	110	103	95	95	93	108	LIMELIGHT-P	FRAZZLED
US003242205968	BOATSHOW	4941	1248	1237	75	1604	140	0,72	85	0,24	0,75	1,35	-0,63	113	110	100	107	n.d.	96	107	GAMEDAY	ACHIEV
US003218109863	CANDY-PP	3842	839	806	75	952	38	0,05	40	0,06	0,50	1,17	-0,52	115	105	104	110	n.d.	96	103	EXTRA	LUSTER-P
US003222920062	CHOICES	4946	1129	1229	75	1061	105	0,57	81	0,36	1,70	2,29	1,30	110	107	100	108	n.d.	89	106	CONWAY	ALTUVE
DE001406051335	COLOBUS	4288	894	808	75	1392	71	0,17	60	0,09	1,84	2,88	0,32	113	104	105	105	100	96	104	COPYRIGHT	REDROCK
US003248152844	COMRIE	4463	1003	933	75	1173	95	0,49	63	0,22	1,58	2,07	0,17	115	104	103	106	n.d.	96	105	HOLYSMOKES	PARFECT
DE000361761067	DATELAND	4492	857	890	75	1977	86	0,12	77	0,08	1,68	1,49	2,17	106	109	103	103	102	94	110	DATELINE	SOUND SYSTEM
US003241466136	EARNEST BASS	4269	938	973	75	1107	91	0,45	58	0,17	0,31	0,69	-1,74	110	108	100	110	n.d.	90	106	DRIVE	EISAKU
US003209481389	EAST	4333	1060	961	75	1787	91	0,26	73	0,10	0,75	0,83	0,42	111	107	104	106	n.d.	97	100	TAOS	BRASS
US003231725198	ESCAPE	4135	882	834	75	1601	73	0,19	56	0,03	1,53	1,67	1,55	112	111	100	103	n.d.	96	105	PARFECT	BRASS
US003209481391	ESQUIRE	4490	1089	1157	75	2026	71	-0,06	75	0,04	1,10	1,41	1,86	114	111	97	106	94	93	104	TAOS	BRASS
US003215097885	FREON	3855	640	521	75	1377	66	0,18	53	0,05	1,31	2,35	-0,10	108	106	103	101	101	92	102	REVELATION	RENEGADE
US003243939096	HANX-P	4184	652	739	75	703	69	0,40	48	0,20	2,10	2,65	0,47	106	110	103	106	n.d.	89	105	HANANS	LUSTER-P
US003229290791	HARDY	4074	729	578	75	859	54	0,30	46	0,18	2,57	3,06	3,51	111	107	103	101	103	103	104	PARFECT	ALVAREZ
US003235342391	HAS IT ALL	3652	552	349	75	1337	41	0,00	41	-0,01	1,67	1,79	2,54	106	103	103	103	n.d.	98	102	PARFECT	DOC
US003245812149	HAVEFUN-RED	4021	896	749	75	1224	80	0,34	39	0,01	1,44	1,79	2,77	117	106	104	103	n.d.	97	109	RANGER RED	MARK
US003214324421	HIGH OOHM	4114	823	686	75	1051	89	0,48	59	0,22	0,68	1,24	-0,82	110	105	100	104	n.d.	90	105	HIGHJUMP	GRANITE
US003247982007	HIMESH	4558	1132	907	75	1653	106	0,38	87	0,25	0,01	0,70	-1,13	111	104	103	107	n.d.	96	100	FROST BITE	CONWAY
US003210341485	HUCK	4526	1019	1122	75	2001	101	0,25	79	0,08	0,71	2,37	-1,55	112	112	100	102	99	95	109	LEGACY	YODA
US003245702863	HULU-RC	4325	724	809	75	1120	58	0,18	64	0,21	2,77	2,93	2,07	108	108	103	102	n.d.	85	105	WOLFGANG P	LUSTER-P
US003212874445	HYPNOTIC	4458	1024	972	75	1667	80	0,19	75	0,16	1,07	1,38	1,57	113	108	103	104	106	93	105	MOONSHINER	RENEGADE
US003216213578	IMPACT	4661	1225	1183	75	1375	87	0,29	69	0,17	0,79	1,31	0,69	116	105	104	113	n.d.	100	101	MAXIMUS	HODEDOE
US003231304539	KAHN	4725	1092	986	75	1822	149	0,66	91	0,22	0,88	0,72	-1,12	109	106	100	103	n.d.	92	106	GAMEDAY	LIONEL
US003252556769	KEANU	4568	1205	1059	75	1982	99	0,24	82	0,14	0,78	0,77	0,06	116	109	103	105	n.d.	101	104	HAYK	GAMEDAY
US003248214970	KERSH	4409	1010	846	75	1582	85	0,23	72	0,15	1,29	2,24	0,35	114	106	100	103	n.d.	96	104	BEETHOVEN	MOONSHINER
US003247080801	LATERAL	4098	918	663	75	1983	104	0,28	80	0,10	0,20	0,22	-0,46	110	100	103	101	n.d.	93	100	EXPECTANT	ACURA
US003200270328	LEVEL	4303	745	600	75	1162	79	0,37	73	0,27	1,77	2,17	0,87	105	101	104	103	103	93	101	TROPIC	JEDI
US003245704329	LOMBARDI	3338	254	168	75	-162	15	0,21	1	0,08	2,33	2,79	2,11	106	109	97	106	n.d.	91	106	DELTA-LAMBDA	DOC
US003247981993	LUMI	4423	1091	936	75	2534	143	0,45	97	0,09	-0,35	0,03	-3,58	112	107	100	99	n.d.	95	106	FROST BITE	ZAREK
US003251665215	MACARONI	4274	1053	818	75	1297	108	0,50	65	0,18	0,17	0,81	-0,17	113	100	104	107	n.d.	96	101	FROST BITE	PARFECT
US003216574976	MAGNUM	3936	822	406	75	2030	107	0,30	64	-0,03	0,62	1,44	-0,37	111	96	105	102	95	98	97	ALPHABET	JARED
US003149514247	MASHAK	4006	856	614	75	1610	83	0,19	62	0,06	0,59	1,08	1,03	112	102	104	102	96	92	103	MAXIMUS	TAHITI
US003218470968	MAXVILLE	4306	873	821	75	1359	75	0,25	68	0,17	0,96	1,31	1,01	107	104	104	107	98	96	103	SUPERCHARGE	MEDLEY
US003247981830	MAYHEM	4007	877	638	75	2357	60	-0,26	73	-0,06	0,78	1,79	0,87	112	102	103	101	n.d.	98	100	MASHAK	TAOS
US003238168567	MECHANIC	4296	804	600	75	1845	136	0,64	84	0,19	0,79	1,12	-1,19	105	102	100	98	n.d.	89	104	PAYLOAD	CASCADE
US000145147091	MR BIG SHOT	4274	945	786	75	1902	97	0,27	81	0,12	0,86	0,79	0,10	109	104	104	103	97	94	98	AHEAD	DYNAMO
US003208357105	PARSLY	4181	879	822	75	1259	69	0,18	60	0,16	1,19	1,16	1,83	109	106	103	106	99	101	103	TOWN	LAMBDA
US003229290983	PARTAKE	3718	545	260	75	755	53	0,25	55	0,25	1,11	1,21	1,15	104	100	103	101	n.d.	90	100	HANANS	DELTA-LAMBDA
US003216213829	PEARCE	4009	861	677	75	867	75	0,44	48	0,18	1,20	0,92	3,05	111	102	103	105	n.d.	101	102	PARFECT	RIO
FR004401573643	PEPPY	4043	846	611	75	1579	90	0,34	68	0,13	0,64	-0,01	0,78	108	103	103	104	n.d.	92	99	LUSTER-P	RUBICON
US003215097683	PLAYOFF-P	4036	906	685	75	1998	94	0,18	76	0,04	0,30	0,30	-0,52	111	104	100	100	n.d.	96	103	MAXIMUS	FRAZZLED
US003218556306	PYLER	4319	885	876	75	1373	90	0,35	67	0,21	1,05	0,76	-0,17	110	112	104	103	105	90	111	AUSTAD	LEGACY
US003243347700	PYRO	4371	1026	790	75	1576	105	0,41	82	0,26	1,19	0,73	-0,30	112	102	104	103	n.d.	94	98	WHEELHOUSE	ZASBERILLA
US003219743151	RAITON	4556	1098	1016	75	1978	112	0,34	85	0,13	1,02	0,94	0,93	114	108	100	101	n.d.	97	106	GAMEDAY	RENEGADE
US003213323990	RANGE	4276	994	849	75	1497	109	0,49	69	0,15	0,76	1,35	-0,31	116	111	104	98	n.d.	92	109	RIX	ACURA
IT019992240824	REALE	4198	925	637	75	1089	107	0,59	55	0,16	1,80	1,31	3,22	111	102	100	103	106	102	101	PARFECT	POSITIVE
US003213193538	REBEL-RED	4395	949	901	75	1097	88	0,43	69	0,27	1,14	1,81	-0,45	111	107	100	104	n.d.	95	106	RUBELS-RED	SEASAW
US003149934626	RICOCHET	4443	1061	874	75	1702	88	0,28	79	0,17	1,49	1,21	1,65	113	98	100	107	104	100	94	RENEGADE	RESOLVE
US003207410750	ROMELU	4146	1006	735	75	1069	102	0,57	61	0,20	0,77	0,32	1,05	115	104	104	103	111	98	102	LUKAKU	ROLAN
US003200914543	ROMPEN-RED	3631	506	355	75	1640	49	-0,09	43	-0,09	1,44	2,59	1,15	109	105	105	99	93	85	106	ALTUVE	SPLENDID-P RF
US003252556346	SHADO	4269	911	897	75	1064	81	0,43	56	0,19	0,96	1,28	-0,34	111	109	104	108	n.d.	89	105	JALAPENO	CONWAY
US003240075089	SLEDGEHAMMER	4788	1114	1193	75	2432	116	0,25	93	0,06	1,34	1,99	-0,47	111	105	103	105	n.d.	88	104	HUCK	MAXIMUS
US003245851664	SNOOPY	4921	1208	1272	75	1448	101	0,37	90	0,33	1,09	1,78	1,05	112	106	103	107	n.d.	91	105	GOKU	CONWAY
US003221358221	SOYSAUCE	4365	997	901	75	1477	83	0,24	67	0,15	0,96	1,84	0,59	113	104	97	106	100	98	103	PARFECT	LEGACY
US003223868952	SPINAL TAP	4488	1110	989	75	2207	104	0,20	84	0,08	1,23	1,34	0,33	118	107	100	99	n.d.	92	108	GAMEDAY	ACURA
US003238997218	TAMBORINE	3754	724	466	75	1332	67	0,21	53	0,10	0,55	0,52	0,18	110	99	104	104	n.d.	95	101	OUTCOME	ALPHABET
US003206350468	TASER	3746	644	299	75	1773	90	0,22	63	0,01	1,02	1,26	0,44	108	100	103	97	104	92	100	ALPHABET	RESOLVE
IT019992288971	TEK	4382	1014	800	75	1938	83	0,15	72	0,06	1,79	2,25	2,97	114	103	104	102	n.d.	98	101	PARFECT	TIMBERLAKE
US003250768379	TENTASTIC	4692	1020	854	75	746	105	0,72	69	0,36	1,70	1,93	1,31	111	104	103	107	n.d.	94	106	HOLYSMOKES	TAOS
US003238997221	TUBA	3929	781	580	75	1449	90	0,38	68	0,17	0,06	-0,33	-0,66	107	106	105	101	n.d.	95	105	OUTCOME	ALPHABET
US003231304760	WAR GEAR	4541	1068	823	75	1450	141	0,72	74	0,20	0,44	0,87	-0,97	110	105	100	106	n.d.	100	104	GAMEDAY	LIONEL
CA000014073931	ZAFAR P RED	4063	705	544	75	1515	77	0,16	60	0,05	1,57	2,25	-0,04	107	106	100	102	n.d.	96	105	MCDONALD-P-RED	MARK
US003209086217	ZZ TOP	4272	852	798	75	1532	80	0,23	74	0,17	0,77	1,20	0,79	106	103	103	105	93	94	102	RENEGADE	ZIPIT-P
MATRICOLA	TORO	GPFT	IES	ICS-PR	Att.%	Latte	GRT	GR%	PRT	PR%	Tipo	ICM	A&P	Long.	Cell.S.	Parto	F.F.	Fert.S.T.	BCS	MST	Padre	Nonno M.

Skyhigh

SexedSemen

US0003200520213 LA RAINBOW BFLY SKYHIGH ET LUCKY CARL X CADENCE X DURHAM

- **ECCEZIONALE FERTILITÀ SEME SCR +5.7**
- **Toro completo di facile utilizzo**

K caseina BB + Beta Latto Globulina BB = 4B

Kcaseina **BB**

BETAcaseina **A2A2**

SKYHIGH - CDCB-S 12/2023			
PPR	14	NM$	-31
LATTE	477	Attendibilità %	92
Grasso %	-0,11	GRT	-6
Proteine %	-0,02	PRT	12
Figlie	120	Allevamenti	60
Valutazione Morfologica / Gestionale CDCB-S/BSCBA			
TIPO	0,60	Ind. Mammella	0,60
Ind. Arti/Piedi	N.D.	Attendibilità %	85
Longevità	-0,5	Cellule S.	2,71
Parto 3,1	Att. % 92	n° oss.	701

Dati USA dicembre 2023

SKYHIGH / 12/23 - CDCB-S/BSCBA	
Statura	0,90
Forza anteriore	0,50
Profondità	0,80
Angolosità	0,30
Angolo groppa	-1,30
Ampiezza groppa	0,50
Arti di lato	0,60
Arti da dietro	0,30
Tallone	0,20
Mammella ant.	0,60
Mammella post. Alt.	0,70
Mammella larghezza	1,10
Legamento	-0,20
Piano mammella	0,30
Pos. Cap. ant.	0,40
Capezzoli dim.	-0,10
36 figlie in 24 all.	-1 0 +1 +2

Rampage

US003140014659 KAR-LINN REESES RAMPAGE TM BIVER X WONDERMENT X SUPREME

- **ECCEZIONALE FERTILITÀ SEME SCR +2.0**
- **Top 50 a Tipo**
- **La madre è la strepitosa Kar-Linn Wondrmnt Reese EX 93**

Kcaseina **BB**

BETAcaseina **A2A2**

RAMPAGE - CDCB-S 12/2023			
PPR	7	NM$	0
LATTE	562	Attendibilità %	96
Grasso %	-0,13	GRT	-8
Proteine %	-0,03	PRT	13
Figlie	394	Allevamenti	165
Valutazione Morfologica / Gestionale CDCB-S/BSCBA			
TIPO	0,50	Ind. Mammella	0,57
Ind. Arti/Piedi	N.D.	Attendibilità %	92
Longevità	1,6	Cellule S.	3,02
Parto 2,5	Att. % 91	n° oss.	560

Dati USA dicembre 2023

RAMPAGE / 12/23 - CDCB-S/BSCBA	
Statura	1,80
Forza anteriore	0,70
Profondità	0,90
Angolosità	0,10
Angolo groppa	1,30
Ampiezza groppa	1,10
Arti di lato	0,70
Arti da dietro	-0,10
Tallone	-0,10
Mammella ant.	0,60
Mammella post. Alt.	0,50
Mammella larghezza	0,80
Legamento	-0,10
Piano mammella	0,00
Pos. Cap. ant.	1,40
Capezzoli dim.	-2,00
132 figlie in 67 all.	-1 0 +1 +2

Speed-NP

SexedSemen

US003200520225 LA RAINBOW SWEET SPEED ET NP KADE X DAREDEVIL X CADENCE

- **TORO POLLED ETEROZIGOTE**
- **Positivo Fertilità Figlie DPR +0.7**
- **Madre EX 90, nonna EX 91**

Kcaseina **BB**

SPEED - CDCB-S 12/2023			
PPR	90	NM$	228
LATTE	669	Attendibilità %	74
Grasso %	-0,05	GRT	16
Proteine %	0,01	PRT	25
Figlie	0	Allevamenti	0
Valutazione Morfologica / Gestionale CDCB-S/BSCBA			
TIPO	0,40	Ind. Mammella	0,55
Ind. Arti/Piedi	N.D.	Attendibilità %	70
Longevità	1,5	Cellule S.	3,02
Parto 2,1	Att. % 70	n° oss.	55

Dati USA dicembre 2023

SPEED / 12/23 - CDCB-S/BSCBA	
Statura	0,40
Forza anteriore	0,70
Profondità	0,00
Angolosità	-0,10
Angolo groppa	1,10
Ampiezza groppa	0,30
Arti di lato	-0,40
Arti da dietro	0,10
Tallone	0,50
Mammella ant.	1,90
Mammella post. Alt.	1,10
Mammella larghezza	0,30
Legamento	-1,20
Piano mammella	0,90
Pos. Cap. ant.	0,00
Capezzoli dim.	-0,20
1 figlie in 1 all.	-1 0 +1 +2

Discovery

SexedSemen

US003210631726 HILLTOP ACRES H DISCOVERY
HILTON X GET LUCKY X BIVER

- **5° A FACILITÀ PARTO**
- Top 40 a Latte
- Top 30 a Proteina
- Ottima Fertilità Seme SCR +1.9

K caseina BB + Beta Latto Globulina BB = 4B

Kcaseina **BB**

BETAcaseina **A2A2**

DISCOVERY - CDCB-S 12/2023			
PPR	116	NM$	454
LATTE	1183	Attendibilità %	67
Grasso %	-0,07	GRT	32
Proteine %	0,03	PRT	48
Figlie	0	Allevamenti	0
Valutazione Morfologica / Gestionale CDCB-S/BSCBA			
TIPO	0,30	Ind. Mammella	0,58
Ind. Arti/Piedi	0,20	Attendibilità %	68
Longevità	2,2	Cellule S.	2,86
Parto 1,6	Att. %	69	n° oss. 73

Dati USA dicembre 2023

DISCOVERY / 12/23 - CDCB-S/BSCBA	
Statura	0,80
Forza anteriore	0,00
Profondità	-0,50
Angolosità	0,30
Angolo groppa	1,20
Ampiezza groppa	-0,20
Arti di lato	-0,10
Arti da dietro	0,20
Tallone	0,40
Mammella ant.	0,50
Mammella post. Alt.	1,00
Mammella larghezza	0,90
Legamento	-0,30
Piano mammella	-0,10
Pos. Cap. ant.	1,00
Capezzoli dim.	-0,40
0 figlie in 0 all.	-1 0 +1 +2

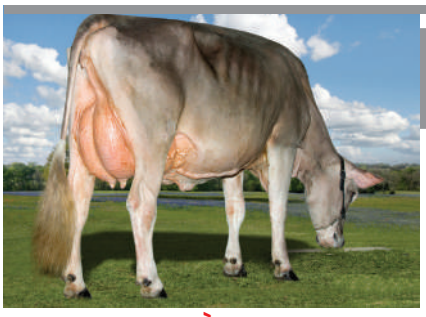

Sultan

SexedSemen

US0003200520219 LA RAINBOW SWEET SULTAN
DEFERENCE X CADENCE X DURHAM

- **1° A MOBILITÀ**
- **6° A ANGOLOSITÀ**
- **10°A TIPO**
- La madre è la Rainbow Sweet Silk EX 91
- Vacche da show

Kcaseina **BB**

SULTAN - CDCB-S 12/2023			
PPR	74	NM$	231
LATTE	1014	Attendibilità %	68
Grasso %	-0,09	GRT	21
Proteine %	0,01	PRT	37
Figlie	0	Allevamenti	0
Valutazione Morfologica / Gestionale CDCB-S/BSCBA			
TIPO	1,00	Ind. Mammella	0,70
Ind. Arti/Piedi	0,60	Attendibilità %	70
Longevità	-0,1	Cellule S.	3,10
Parto 2,6	Att. %	67	n° oss. 246

Dati USA dicembre 2023

SULTAN / 12/23 - CDCB-S/BSCBA	
Statura	1,80
Forza anteriore	0,00
Profondità	0,50
Angolosità	1,50
Angolo groppa	2,00
Ampiezza groppa	0,80
Arti di lato	0,10
Arti da dietro	0,50
Tallone	1,10
Mammella ant.	0,70
Mammella post. Alt.	1,90
Mammella larghezza	0,70
Legamento	-0,20
Piano mammella	-0,20
Pos. Cap. ant.	0,40
Capezzoli dim.	-0,60
0 figlie in 0 all.	-1 0 +1 +2

Tank

K caseina BB + Beta Latto Globulina BB = 4B

SexedSemen

US000068204129 COZY NOOK DOBOY TANK
DOBOY X PAYSSLI X PRONTO

- **ECCELLENTE FERTILITÀ SEME SCR +3.4**
- **3° A ANGOLOSITÀ**
- **2° A VELOCITÀ MUNGITURA**
- Madre EX 90, nonna EX 92

Kcaseina **BB**

BETAcaseina **A2A2**

TANK - CDCB-S 12/2023			
PPR	116	NM$	415
LATTE	786	Attendibilità %	70
Grasso %	0,02	GRT	37
Proteine %	0,00	PRT	27
Figlie	0	Allevamenti	0
Valutazione Morfologica / Gestionale CDCB-S/BSCBA			
TIPO	0,90	Ind. Mammella	0,99
Ind. Arti/Piedi	0,30	Attendibilità %	71
Longevità	2,9	Cellule S.	2,90
Parto 2,4	Att. %	82	n° oss. 700

Dati USA dicembre 2023

TANK / 12/23 - CDCB-S/BSCBA	
Statura	2,30
Forza anteriore	0,20
Profondità	0,40
Angolosità	1,60
Angolo groppa	0,60
Ampiezza groppa	1,10
Arti di lato	-0,50
Arti da dietro	0,20
Tallone	0,50
Mammella ant.	0,90
Mammella post. Alt.	1,00
Mammella larghezza	1,20
Legamento	0,40
Piano mammella	0,80
Pos. Cap. ant.	0,80
Capezzoli dim.	-0,90
0 figlie in 0 all.	-1 0 +1 +2

Victorious

SexedSemen

US003126479524 RIVER VALLEY VICTORIOUS-ET
BARNABAS X IATOLA X DUAISEOIR

- **TOP A TIPO +2.0**
- **TOP A JUI +21.9**
- **VACCHE DA SHOW**
- Positivo a Fertilità Seme SCR +1.0
- Dalla strepitosa famiglia della Huronia Centurian Veronica EX 97

Kcaseina **BB**

BETAcaseina **A2A2**

VICTORIOUS - CDCB-S 12/2023			
JPI	-10	NM$	-80
LATTE	-740	Attendibilità %	99
Grasso %	0,16	GRT	-4
Proteine %	0,11	PRT	-5
Figlie	2834	Allevamenti	701
Valutazione Morfologica / Gestionale CDCB-S/AJCA			
TIPO	2,00	Ind. Mammella	21,90
Longevità	0,0	Cellule S.	3,03

Dati USA dicembre 2023

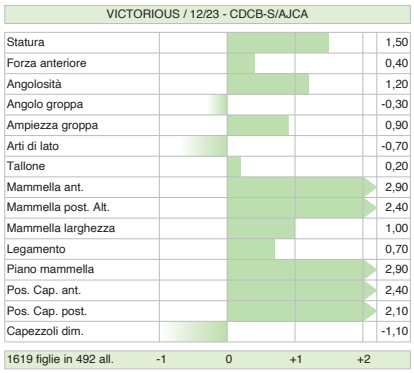

Overalls

SexedSemen

US003230110523 ROWLEYS 80 CALIBAN OVERALLS-ET
CALIBAN X CHROME X VALSON

- **TOP A TIPO +1.8**
- **TOP A JUI +22.5**
- Positivo a PL +3.7
- Positivo a Fertilità Figlie DPR +0.9
- Positivo a Fertilità Seme SCR +0.5

Kcaseina **BB**

BETAcaseina **A2A2**

OVERALLS - CDCB-S 12/2023			
JPI	145	NM$	490
LATTE	452	Attendibilità %	78
Grasso %	0,14	GRT	53
Proteine %	0,05	PRT	27
Figlie	0	Allevamenti	0
Valutazione Morfologica / Gestionale CDCB-S/AJCA			
TIPO	1,80	Ind. Mammella	22,50
Longevità	3,7	Cellule S.	2,81

Dati USA dicembre 2023

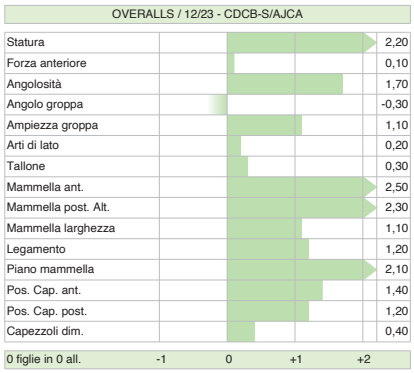

Stearns

new

SexedSemen

US003210208438 BLACK LABEL SHOCKER STEARNS
SHOCKER X LEMONHEAD X BLADE

- **OTTIMO A MAMMELLA JUI +16.3**
- Positivo a PL +2.9
- Positivo a Fertilità Figlie DPR +0.7
- Toro Mastitis Resistant

Kcaseina **BB**

BETAcaseina **A2A2**

STEARNS - CDCB-S 12/2023			
JPI	131	NM$	434
LATTE	944	Attendibilità %	88
Grasso %	-0,06	GRT	32
Proteine %	0,02	PRT	39
Figlie	30	Allevamenti	5
Valutazione Morfologica / Gestionale CDCB-S/AJCA			
TIPO	1,30	Ind. Mammella	16,30
Longevità	2,9	Cellule S.	2,92

Dati USA dicembre 2023

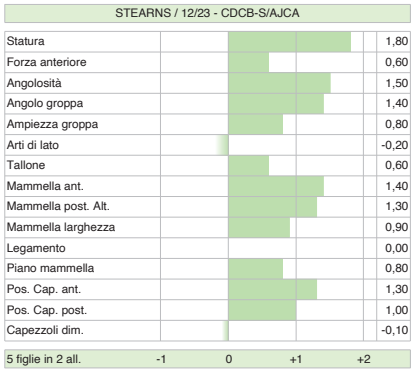

Jake

SexedSemen

US003219392675 GOFF S-S-I NAVIDAD JAKE-ET
NAVIDAD {6} X DISCO X PHAROAH

- **TOP A TIPO +1.70**
- **Positivo a Fertilità Seme DPR +0.3**
- **Positivo a PL +4.2**

Kcaseina **BB**

BETAcaseina **A2A2**

JAKE - CDCB-S 12/2023			
JPI	155	NM$	647
LATTE	761	Attendibilità %	78
Grasso %	0,11	GRT	62
Proteine %	0,08	PRT	46
Figlie	0	Allevamenti	0
Valutazione Morfologica / Gestionale CDCB-S/AJCA			
TIPO	1,70	Ind. Mammella	13,40
Longevità	4,2	Cellule S.	2,93

Dati USA dicembre 2023

JAKE / 12/23 - CDCB-S/AJCA	
Statura	1,10
Forza anteriore	0,80
Angolosità	1,60
Angolo groppa	-0,40
Ampiezza groppa	1,00
Arti di lato	0,50
Tallone	0,70
Mammella ant.	1,40
Mammella post. Alt.	0,80
Mammella larghezza	1,20
Legamento	0,70
Piano mammella	0,00
Pos. Cap. ant.	1,70
Pos. Cap. post.	0,70
Capezzoli dim.	0,50
0 figlie in 0 all.	-1 0 +1 +2

Firstcut

SexedSemen

US003209722037 DUPAT FIRSTCUT-ET
HOLEINONE X FEARLESS X SPARKY

- **TOP A TIPO +2,0**
- **TOP A JUI +20,0**
- **Positivo a PL +3.2**
- **La madre nella foto è Dupat Fearless EX93**
- **5 generazioni di EX e VG tutte con carriera produttiva sopra i 450 q**

Kcaseina **BB**

BETAcaseina **A2A2**

FIRSTCUT - CDCB-S 12/2023			
JPI	122	NM$	476
LATTE	953	Attendibilità %	79
Grasso %	-0,02	GRT	41
Proteine %	0,03	PRT	41
Figlie	0	Allevamenti	0
Valutazione Morfologica / Gestionale CDCB-S/AJCA			
TIPO	2,00	Ind. Mammella	20,00
Longevità	3,2	Cellule S.	3,00

Dati USA dicembre 2023

FIRSTCUT / 12/23 - CDCB-S/AJCA	
Statura	1,90
Forza anteriore	1,00
Angolosità	2,50
Angolo groppa	-0,80
Ampiezza groppa	1,10
Arti di lato	-0,50
Tallone	1,30
Mammella ant.	1,40
Mammella post. Alt.	2,50
Mammella larghezza	1,70
Legamento	1,10
Piano mammella	1,10
Pos. Cap. ant.	0,60
Pos. Cap. post.	0,40
Capezzoli dim.	0,40
0 figlie in 0 all.	-1 0 +1 +2

JX Maldini {4}

SexedSemen

US003135124483 JX FARIA BROTHERS MALDINI {4}-ET
MESSI{5} X MAGNUM X TARGET

- **OTTIMO A TITOLI%**
- **Madre EX 90, Nonna VG 88 Bisnonna EX 92**
- **Ideale sulle Chrome, Oliver-P e Disco**

Kcaseina **BB**

BETAcaseina **A2A2**

JX MALDINI {4} - CDCB-S 12/2023			
JPI	43	NM$	266
LATTE	277	Attendibilità %	99
Grasso %	0,19	GRT	55
Proteine %	0,03	PRT	17
Figlie	2098	Allevamenti	88
Valutazione Morfologica / Gestionale CDCB-S/AJCA			
TIPO	0,70	Ind. Mammella	9,00
Longevità	-0,1	Cellule S.	2,92

Dati USA dicembre 2023

JX MALDINI {4} / 12/23 - CDCB-S/AJCA	
Statura	-0,10
Forza anteriore	0,30
Angolosità	0,30
Angolo groppa	0,60
Ampiezza groppa	0,50
Arti di lato	0,80
Tallone	-0,20
Mammella ant.	1,10
Mammella post. Alt.	-0,10
Mammella larghezza	-1,00
Legamento	1,10
Piano mammella	0,90
Pos. Cap. ant.	1,60
Pos. Cap. post.	1,90
Capezzoli dim.	-0,20
514 figlie in 47 all.	-1 0 +1 +2

Chrome

SexedSemen

US003012423929 RIVER VALLEY CECE CHROME-ET
CRITIC-P x CELEBRITY x LYON

- **TORO COMPLETO CHE TRASMETTE FIGLIE STRAORDINARIE**
- Madre EX 90, Nonna EX 94 Bisnonna EX 90

Kcaseina **BB**

BETAcaseina **A2A2**

CHROME - CDCB-S 12/2023			
JPI	72	NM$	274
LATTE	537	Attendibilità %	99
Grasso %	0,01	GRT	29
Proteine %	-0,01	PRT	17
Figlie	25422	Allevamenti	2308
Valutazione Morfologica / Gestionale CDCB-S/AJCA			
TIPO	1,90	Ind. Mammella	17,70
Longevità	1,4	Cellule S.	2,88

Dati USA dicembre 2023

CHROME / 12/23 - CDCB-S/AJCA	
Statura	0,70
Forza anteriore	-0,90
Angolosità	1,80
Angolo groppa	-0,50
Ampiezza groppa	0,20
Arti di lato	0,70
Tallone	-0,10
Mammella ant.	1,70
Mammella post. Alt.	1,70
Mammella larghezza	1,90
Legamento	1,80
Piano mammella	1,40
Pos. Cap. ant.	2,50
Pos. Cap. post.	2,20
Capezzoli dim.	-0,10

10876 figlie in 995 all. -1 0 +1 +2

Oliver-P

US000067184544 DUTCH HOLLOW OLIVER-P
VALENTINO X MIK-P X LEGION

- **LO SPECIALISTA A MAMMELLA**
- Ottimo a mammella JUI +20.3
- Positivo a PL +1.2
- Madre EX 93, Nonna EX 92
- Accoppiamenti ideali sulle figlie di Dimension e Chrome

Kcaseina **BB**

BETAcaseina **A2A2**

OLIVER-P - CDCB-S 12/2023			
JPI	5	NM$	126
LATTE	328	Attendibilità %	99
Grasso %	0,01	GRT	17
Proteine %	-0,04	PRT	3
Figlie	13542	Allevamenti	1707
Valutazione Morfologica / Gestionale CDCB-S/AJCA			
TIPO	1,30	Ind. Mammella	20,30
Longevità	1,2	Cellule S.	3,03

Dati USA dicembre 2023

OLIVER-P / 12/23 - CDCB-S/AJCA	
Statura	0,20
Forza anteriore	0,10
Angolosità	0,80
Angolo groppa	1,40
Ampiezza groppa	0,10
Arti di lato	-0,10
Tallone	0,70
Mammella ant.	1,00
Mammella post. Alt.	2,30
Mammella larghezza	1,80
Legamento	0,10
Piano mammella	1,00
Pos. Cap. ant.	0,10
Pos. Cap. post.	0,50
Capezzoli dim.	-0,30

4940 figlie in 781 all. -1 0 +1 +2

JX Corsair {5}

SexedSemen

K caseina BB + Beta Latto Globulina BB = 4B

US003213193868 JX PRIMUS ROWAN CORSAIR {5}-ET
ROWAN X ENZO {3} X LEMONHEAD

- Ottimo a PL +4.0
- Ottimo a mammella JUI +19.7
- Positivo a Fertilità Seme SCR +0.2

Kcaseina **BB**

BETAcaseina **A2A2**

JX CORSAIR {5} - CDCB-S 12/2023			
JPI	154	NM$	584
LATTE	748	Attendibilità %	79
Grasso %	0,11	GRT	61
Proteine %	0,05	PRT	39
Figlie	0	Allevamenti	0
Valutazione Morfologica / Gestionale CDCB-S/AJCA			
TIPO	1,60	Ind. Mammella	19,70
Longevità	4,0	Cellule S.	2,88

Dati USA dicembre 2023

JX CORSAIR {5} / 12/23 - CDCB-S/AJCA	
Statura	2,20
Forza anteriore	0,30
Angolosità	0,70
Angolo groppa	-0,70
Ampiezza groppa	0,80
Arti di lato	-1,20
Tallone	1,70
Mammella ant.	3,50
Mammella post. Alt.	2,00
Mammella larghezza	0,00
Legamento	0,90
Piano mammella	3,70
Pos. Cap. ant.	1,00
Pos. Cap. post.	0,70
Capezzoli dim.	0,30

0 figlie in 0 all. -1 0 +1 +2

Triumph {5}

SexedSemen

US003131639877 JX RIVER VALLEY TRIUMPH {5}-ET
CHROME X JX GOLDA {3} X Q IMPULS

- **PRODUZIONI ECCEZIONALI LATTE +2066**
- **Ottimo incrocio sulle Valentino, Topeka, Dimension e Riley**

Kcaseina **BB**

BETAcaseina **A2A2**

JX TRIUMPH{5} - CDCB-S 12/2023			
JPI	21	NM$	231
LATTE	2066	Attendibilità %	99
Grasso %	-0,25	GRT	42
Proteine %	-0,10	PRT	52
Figlie	992	Allevamenti	114
Valutazione Morfologica / Gestionale CDCB-S/AJCA			
TIPO	0,50	Ind. Mammella	0,80
Longevità	-2,0	Cellule S.	3,05

Dati USA dicembre 2023

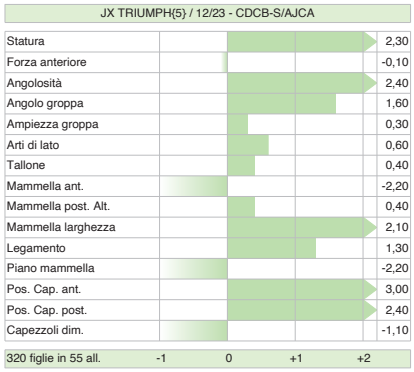

Starlord

SexedSemen

US003141725644 PRIMUS CRAZE STARLORD-ET
CRAZE X JX PFLEX {5} X DETERMINATE

- **TOP A LONGEVITÀ PL +5.9**
- **Positivo a mammella JUI +19.5**
- **Positivo a Fertilità Figlie DPR +1.1**

Kcaseina **BB**

BETAcaseina **A2A2**

STARLORD - CDCB-S 12/2023			
JPI	139	NM$	556
LATTE	393	Attendibilità %	99
Grasso %	0,12	GRT	45
Proteine %	0,01	PRT	16
Figlie	2739	Allevamenti	147
Valutazione Morfologica / Gestionale CDCB-S/AJCA			
TIPO	1,20	Ind. Mammella	19,50
Longevità	5,9	Cellule S.	2,88

Dati USA dicembre 2023

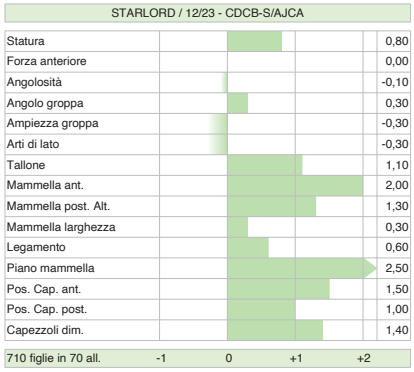

Megapower

SexedSemen

US003012423848 RIVER VALLEY PF MEGAPOWER-ET
MEGATRON X TBONE X ABE{6}

- **PEDIGREE FUORILINEA**
- **Positivo a mammella JUI +15.3**
- **7 generazioni di vacche EX e VG**
- **Accoppiamento ideale sulle Valentino, Chrome e Oliver-P**

Kcaseina **BB**

BETAcaseina **A2A2**

MEGAPOWER - CDCB-S 12/2023			
JPI	33	NM$	169
LATTE	248	Attendibilità %	99
Grasso %	0,16	GRT	46
Proteine %	0,02	PRT	13
Figlie	4775	Allevamenti	606
Valutazione Morfologica / Gestionale CDCB-S/AJCA			
TIPO	1,10	Ind. Mammella	15,30
Longevità	0,0	Cellule S.	3,21

Dati USA dicembre 2023

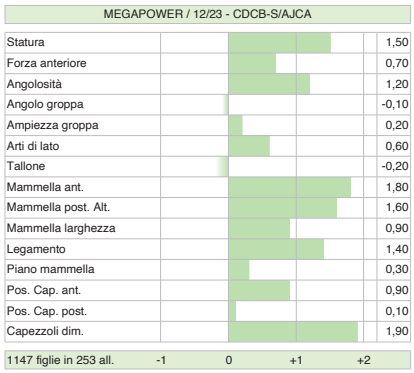

Vuoi avere più femmine? Scegli il seme sessato Cosapam!

Tutto il seme sessato Cosapam SexedSemen è gender SELECTED™ Ultraplus™

La tecnologia Ultraplus migliora il procedimento di sessaggio, con un aumento del tasso di concepimento.

La genetica processata con Ultraplus dimostra un aumento del 14% del tasso di concepimento rispetto alle dosi sessate tramite la tecnologia originale XY.

La NUOVA tecnologia per il sessaggio del seme

La genetica Select Sires, Accelerated Genetics e GenerVations è sessata tramite l'utilizzo dell'innovativa tecnologia Ultraplus

SCEGLI IL MEGLIO!!!

Per iniziare ad ottenere risultati, contatta il tuo agente di zona.

™gender SELECTED is a trademark of Select Sires Inc. All gender SELECTED semen is processed using Ultraplus™ technology. Ultraplus is a trademark of STGen LLC.

Scarica subito l'App Cosapam!

Scansiona i QRcode

DISPONIBILE SU GOOGLE PLAY E APP STORE

APP ANDROID SU Google play

Disponibile su App Store

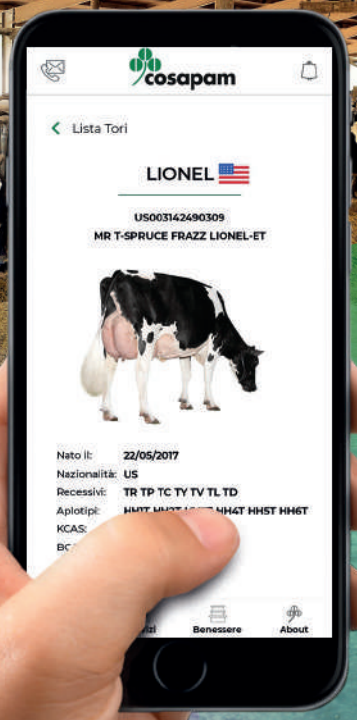

Nuove funzionalità per consultare i dati dei riproduttori dove e quando vuoi!

- Visualizzazione di dati e lineari attuali e delle valutazioni genetiche precedenti
- Ordinamento dei riproduttori in base ai maggiori indici di selezione preferiti
- Possibilità di filtrare contemporaneamente i riproduttori in base a molteplici parametri
- Contatti di agenti, tecnici, consulenti e sede Cosapam 'a portata di dito'!

Identificare gravidanze in modo semplice, veloce e attendibile?

DA OGGI PUOI, CON I TEST DI NON GRAVIDANZA

IDEXX

- Da usare direttamente in allevamento con prelievo di sangue intero
- Semplici da utilizzare e da interpretare

I TEST IDEXX
SONO DISPONIBILI PER OGNI TIPOLOGIA DI ALLEVAMENTO.
SCEGLI QUELLO PIÙ ADATTO ALLE TUE ESIGENZE:

30 MIN

IDEXX
RAPID VISUAL PREGNANCY TEST

Consigliato per allevamenti di grandi dimensioni

Risultati in 30 minuti analizzando fino a 30 campioni contemporaneamente (strumentazione necessaria)

20 MIN

IDEXX
ALERTYS ONFARM PREGNANCY TEST

Consigliato per allevamenti di medie/piccole dimensioni

Analisi di uno o più campioni con risultati in 20 minuti (senza strumentazione)

Risultati estremamente precisi con i test di gravidanza IDEXX

COWMANAGER®

Quali sono i vantaggi di CowManager?
Ecco cosa pensano gli Allevatori che lo utilizzano!

"Consiglio a tutti i miei colleghi Allevatori questo sistema: CowManager è un'ottima soluzione per avere sempre tutto sotto controllo!"

L'azienda agricola **Elefanti Daniele e Agostino** è situata a Montecchio Emilia, nel cuore della zona di produzione del Parmigiano Reggiano DOP.
Daniele e Agostino Elefanti sono stati **tra i primi in Italia** a installare l'impianto CowManager: da più di dieci anni si affidano a questo sistema di monitoraggio mandria e da allora ne sono **pienamente soddisfatti!**
"L'introduzione di CowManager nel nostro allevamento è stato un **notevole aiuto per la gestione dell'intera mandria**: possiamo avere sempre sotto controllo gli animali in calore, quelli con problemi di salute, l'ingestione e la ruminazione dei gruppi presenti in stalla", commenta Daniele Elefanti. "Ad esempio, quando si verificano casi di diminuzioni della ruminazione possiamo intervenire tempestivamente sull'animale a rischio, **prevenendo conseguenze molto più critiche** da affrontare in seguito. **Con CowManager i risultati si vedono subito**! Inoltre, vista la facilità di associazione di un orecchino all'animale, il riutilizzo del sensore non è mai stato così semplice! Consiglio a tutti i miei colleghi Allevatori questo sistema: **un'ottima soluzione per avere sempre tutto sotto controllo!".**

ELEFANTI DANIELE e AGOSTINO, Montecchio Emilia (RE)

INSIEME VERSO IL FUTURO DEL TUO ALLEVAMENTO

Monitorare la fertilità, lo stato di salute e l'alimentazione delle vacche con estrema precisione

FERTILITÀ

SALUTE

ALIMENTAZIONE

TechMix®

REDEFINING HYDRATION

Redefining hydration to keep animals drinking, eating & producing.

Subito dopo il parto tutte le vacche devono affrontare importanti problemi fisiologici: per questo motivo è fondamentale migliorare lo stato immunitario con qualcosa in più del semplice calcio, per favorire l'assunzione e garantire un rapido recupero. Per fronteggiare queste problematiche, TechMix offre due prodotti di comprovata efficacia globale: YMCP® e RYCaps.

YMCP VitaII® bolus by TechMix

Integratore effervescente in boli con lievito vivo, molteplici fonti di calcio e nutrienti essenziali per l'immediato momento del post parto nelle vacche da latte

QUANDO UTILIZZARLO

- Immediatamente dopo il parto, per supportare la transizione
- Per le vacche carenti di energia
- Per tutte le vacche fresche, per supportare l'inizio della lattazione
- Per post-chirurgia e altri eventi stressanti
- A seguito della somministrazione endovenosa di calcio
- Per supportare il picco di lattazione

RYCaps® Rumen Yeast Capsules by TechMix

Fonte supplementare di probiotici in capsule per vacche da latte

QUANDO UTILIZZARLO

- Per le vacche fresche o subito dopo il parto
- Per incoraggiare l'ingestione di sostanza secca
- Per aiutare a ripristinare un sano equilibrio batterico nel rumine
- Dopo i trattamenti antibiotici

Scansiona il codice QR per le testimonianze di allevatori che utilizzano TechMix!

Beef on Dairy

Eccellenti riproduttori carne su latte

L'utilizzo del seme da carne sulle vacche da latte meno produttive si sta diffondendo notevolmente, diventando una pratica molto utilizzata anche in Italia. Una delle principali ragioni che hanno condotto a tale inclinazione è **l'aumento del valore economico** di questi capi meticci comparato con i vitelli Holstein nati da vacche da latte.

Per molti allevamenti, l'obiettivo è ottenere una rimonta migliore dalle vacche migliori. Sugli altri capi meno interessanti, l'utilizzo di riproduttori da carne rappresenta quindi una **reale opportunità di aumento del profitto.**

Da queste esigenze nasce il catalogo '**Cosapam Beef on Dairy**', una divisione di riproduttori da carne scelti appositamente per essere utilizzati come cross-breeding negli allevamenti da latte.

Razze adatte ad ogni esigenza di allevamento:

Blu Belga, INRA95, Wagyu, Speckle Park, Limousine, Angus e molto altro

Richiedi il catalogo al tuo agente Cosapam oppure 'sfoglialo' online scansionando il QR Code

Angus Black Power

Scopri la sezione ANGUS Black Power, una linea di riproduttori americani pensata appositamente per soddisfare al meglio le esigenze degli allevatori italiani appassionati della razza Angus

TRIMIX

Dai un'occhiata ai vantaggi della sezione TRIMIX, una gamma di miscele di genetica dei migliori riproduttori Blu Belga Cosapam in un'unica dose

Cosapam. *Perché i tuoi obiettivi* sono i nostri obiettivi

PREVENZIONE MASTITI
per la tua mandria esigi il meglio!

PREgold - Detergere & disinfettare in pre mungitura

L'efficacia e la sicurezza del diossido di cloro.
PREGOLD è un Presidio Medico Chirurgico che assicura profonda disinfezione e detergenza grazie alla tecnologia SCA (Sodio Clorito Acidificato). PREGOLD è sviluppato per svolgere una duplice funzione: azione disinfettante per eliminazione di germi e batteri e, grazie alla perfetta capillarità delle microbolle, un'azione pulente e di rimozione dello sporco organico per garantire una mungitura in tutta sicurezza. Si consiglia di lasciar agire il prodotto sul capezzolo per almeno 15/20".

VANTAGGI	CARATTERISTICHE
Azione disinfettante e detergente Non sgocciola Minor consumo e massima resa Più efficace dei prodotti ad immersione Mungitura bimodale ridotta Percolazione e aderenza delle bolle per una massima efficacia nella rimozione dello sporco Azione dermoattiva e idratante Emissione di latte più rapida	Schiuma fine a microbolle Consumi ridotti Facile rimozione con salviette monouso Tecnologia SCA Sodio Clorito Acidificato Semplice Attivatore + Base Efficace azione disinfettante Ottima aderenza

UDDERgold PLATINUM

L'azione del diossido di cloro alla sua massima espressione per un post mungitura ad effetto barriera.
UDDERGOLD PLATINUM con tecnologia SCA, il Presidio Medico Chirurgico di riferimento per la disinfezione in post mungitura. Con elevato potere disinfettante su germi e batteri, garantisce una protezione efficace sui capezzoli grazie all'effetto barriera per 12 ore.

VANTAGGI	CARATTERISTICHE
Protezione dei capezzoli e della parte interna dello sfintere a lungo termine Azione biocida ad ampio spettro su batteri, funghi, virus e muffe Riduce l'insorgenza di nuove infezioni Non sgocciola Efficacia comprovata anche in condizioni ambientali difficili e con presenza di materia organica Barriera traspirante e germicida Azione più efficace dei prodotti a base iodio	Viscosità ottimale Componenti idratanti ed emollienti per la cute Tecnologia SCA ALCIDE Totale assenza di residui nell'ambiente Mantenimento del regolare pH della pelle Rapidità di abbattimento batterico (15-20") Attivatore + Base (2 taniche da 20L cad.)

4XLA

Profonda pulizia e idratazione abbinata al diossido di cloro in PRE e POST MUNGITURA.
Composto da miscelare con base + attivatore, 4XLA è indicato per ambienti puliti ed asciutti, applicabile per immersione o spray. Consigliato in alternanza in caso di screpolature, tagli, ragadi.

VANTAGGI	CARATTERISTICHE
Elevata capacità emolliente ed umettante Assenza di barriera filmante Ampio spettro d'azione protettivo sui capezzoli	Efficace su mastiti contagiose Migliorativo dello stato dei capezzoli Attivatore + Base (2 taniche da 20L cad.)

UDDERgold EASY SPRAY

Soluzione spray disinfettante post mungitura, adatta a tutti i robot di mungitura.
UDDERGOLD EASY SPRAY è un disinfettante Biocida monocomponente pronto all'uso che abbina il potere dell'acido lattico ad una profonda azione cosmetica.

VANTAGGI	CARATTERISTICHE
Utilizzabile per robot di mungitura, ad immersione o spray Riduce il rischio di ipercheratosi del capezzolo Prodotto pronto all'uso, non occorre miscelare Nessun residuo nel latte Non inibisce la flora lattica Disinfettante naturale	Versatilità d'uso Biocida efficace contro un ampio spettro di microrganismi contagiosi e ambientali. Caratterizzato da 3 tipi di componenti dermoattive Cosmedia®: -Umettanti: portano e trattengono l'umidità nella cute -Esfolianti: stimolano la rigenerazione della cute rimuovendo la pelle vecchia -Emollienti: rilassano il tessuto cutaneo

Kenolac Red

Il potere Biocida dell'acido lattico con una profonda azione cosmetica ed un colore rosso unico
KENOLAC™ RED è un Disinfettante Biocida (autorizzazione numero EU-0027740-0008 1-8) monocomponente pronto all'uso che abbina la forza dell'acido lattico (AHA) a spiccate proprietà cosmetiche. Consente di ripristinare le condizioni naturali dei capezzoli in ogni stagione rendendoli morbidi, privi di screpolature (dove si annidano i batteri che causano mastiti) ed elastici per resistere agli stress della mungitura.

VANTAGGI	CARATTERISTICHE
Gel cremoso dal colore rosso visibile anche alla mungitura successiva (perfetta adesione, no barriera film) Riduce il rischio di ipercheratosi e ripristina le condizioni ottimali epidermiche-sfinteriche Densità controllata, gocciolamento azzerato, minore consumo Disinfettante approvato per le aziende biologiche secondo il regolamento RCE 834/2007 Pronto all'uso: non necessita miscelazioni	Disinfettante approvato, efficace contro un ampio spettro di microrganismi contagiosi ed ambientali Biocida naturale che non inibisce la flora lattica (nessun residuo nel latte) Caratterizzato da quattro funzioni dermoattive: - Esfolianti: stimola la rigenerazione della cute eliminando la pelle vecchia - Emollienti: rilassa il tessuto connettivo rendendo la pelle morbida ed elastica - Umettanti: porta e trattiene l'umidità della cute per un'idratazione profonda - Cicatrizzanti: ripara le lesioni superficiali

cosapam

WORLD WIDE SIRES LTD.

IN SEDE

Co.S.A.P.A.M. Soc. Coop.

DIREZIONE
Direttore
Luca Santuari
cell. 335.5267230
e-mail: l.santuari@cosapam.it

AMMINISTRAZIONE - CONTABILITÀ
Elisabetta Magioncalda - Responsabile
Interno 4
e-mail: e.magioncalda@cosapam.it

Remo Gittardi
Interno 5
e-mail: r.gittardi@cosapam.it

COMMERCIALE E LOGISTICA
Donato Cicolini - Responsabile
Interno 2 - cell. 335.6960410
e-mail: d.cicolini@cosapam.it

Mariangela Locatelli - Assistente Commerciale
Interno 1
e-mail: m.locatelli@cosapam.it

Milena Sem - Assistente Commerciale
Interno 7
e-mail: m.sem@cosapam.it

Gloria Tamagni - Marketing e Comunicazione
Interno 6
e-mail: g.tamagni@cosapam.it

Paolo Grando - Resp. Recapito FA
Interno 8
e-mail: p.grando@cosapam.it

Daniele Squintani - Recapito FA
Interno 9
e-mail: d.squintani@cosapam.it

Giancarlo Migliorini - Servizio Azoto
cell. 335.1835294
e-mail: g.migliorini@cosapam.it

Luca Corona - Servizio Consegne
cell. 335.6960487
e-mail: l.corona@cosapam.it

PIANI DI ACCOPPIAMENTO (WMS)
Luca Baldricchi
cell. 334.2037791
e-mail: luca.baldricchi@cosapam.it

Massimo Baruffini
cell. 339.4651212
e-mail: m.baruffini@cosapam.it

Gabriele Bonetta
cell. 339.2894420
e-mail: gabriele.bonetta@cosapam.it

Andrea Bruschi
cell. 329.1118829
e-mail: andrea.bruschi@cosapam.it

Carlo Chiodelli
cell. 335.8020864
e-mail: carlo.chiodelli@cosapam.it

Marco Olivieri
cell. 340.3280620
e-mail: marco.olivieri@cosapam.it

ASSISTENZA TECNICA E VETERINARIA
Carlotta Bacchiocchi
cell. 340.0028468
e-mail: c.bacchiocchi@cosapam.it

COW MONITORING E SOFTWARE DAIRY MANAGEMENT
Sara Gotti
cell. 340.3526182
e-mail: s.gotti@cosapam.it

CONSULENZA DAIRY MANAGEMENT
Michele Teobaldi
cell. 335.7890232
e-mail: m.teobaldi@cosapam.it

SERVIZIO RIPRODUZIONE E F.A.
Giada Pasini - Responsabile
cell. 340.1203127
e-mail: giada.pasini@cosapam.it

Jessica Russomando - Responsabile Formazione Tecnici
cell. 347.7367758
e-mail: jessica.russomando@cosapam.it

Marta Andreini
cell. 345.3232464
e-mail: marta.andreini@cosapam.it

Marco Barozzi
cell. 346.2147270
e-mail: marco.barozzi@cosapam.it

Matteo Battaglia
cell. 377.5426629
e-mail: matteo.battaglia@cosapam.it

Cristian Bianchini
cell. 392.6851421
e-mail: cristian.bianchini@cosapam.it

Giorgia Bignami
cell. 351.9574906
e-mail: giorgia.bignami@cosapam.it

Sergio Brizio
cell. 339.6245005
e-mail: sergio.brizio@cosapam.it

Lorenzo Cappelli
cell. 333.2029595
e-mail: lorenzo.cappelli@cosapam.it

Francesco Cisarri
cell. 328.0628605
e-mail: francesco.cisarri@cosapam.it

Marco Montinaro
cell. 338.6459203
e-mail: marco.montinaro@cosapam.it

Antonio Neglia
cell. 339.6337963
e-mail: antonio.neglia@cosapam.it

Francesco Raffa
cell. 346.3565019
e-mail: francesco.raffa@cosapam.it

Alessandro Ribuffi
cell. 327.2916600
e-mail: alessandro.ribuffi@cosapam.it

Anselmo Valenti
cell. 388.9362459
e-mail: anselmo.valenti@cosapam.it

SERVIZIO AGRONOMICO (Milano - Lodi)
Giorgio Facchini
cell. 335.6544953
e-mail: g.facchini@cosapam.it

Francesco Marinoni
cell. 340.7012823
e-mail: f.marinoni@cosapam.it

RETE VENDITA

Lombardia

Raffaele Selvaggio (MI-LO-CR-CO-LC-SO-MB)
cell. 340.7625802
e-mail: raffaele.selvaggio@cosapam.it

Filippo Casali (LO)
cell. 328.1656902
e-mail: filippo.casali@cosapam.it

Massimo Brognoli (MI-VA)
cell. 335.455190
e-mail: massimo.brognoli@cosapam.it

Giancarlo Cattagni (CR)
cell. 347.1876309
e-mail: giancarlo.cattagni@cosapam.it

Giorgio Tomasoni (BG-BS-CR)
cell. 335.6175125
e-mail: giorgio.tomasoni@cosapam.it

Gabriele Bonetta (BS)
cell. 339.2894420
e-mail: gabriele.bonetta@cosapam.it

Domenico Gandaglia (BS)
cell. 340.2314621
e-mail: domenico.gandaglia@cosapam.it

Giovanni Gandaglia (BS)
cell. 339.5233693
e-mail: giovanni.gandaglia@cosapam.it

Nicola Messetti (BS-CR)
cell. 348.3809058
e-mail: nicola.messetti@cosapam.it

Salvatore Reale (BS)
cell. 347.1520241
e-mail: salvatore.reale@cosapam.it

Stefano Montresor (MN)
cell. 348.4461718
e-mail: stefano.montresor@cosapam.it

Fabio Tamassia (MN)
cell. 329.9628106
e-mail: fabio.tamassia@cosapam.it

Luciano Remondini (MN)
cell. 333.4575418
e-mail: luciano.remondini@cosapam.it

Lorenzo Remondini (MN)
cell. 347.2921769
e-mail: lorenzo.remondini@cosapam.it

Franco Monteleone (PV)
cell. 333.2701964
e-mail: franco.monteleone@cosapam.it

Andrea Bruschi (PV)
cell. 329.1118829
e-mail: andrea.bruschi@cosapam.it

Veneto - Friuli - Trentino Alto Adige

Stefano Montresor (Friuli)
cell. 348.4461718
e-mail: stefano.montresor@cosapam.it

Luciano Remondini (PD-VR)
cell. 333.4575418
e-mail: luciano.remondini@cosapam.it

Lorenzo Remondini (VE-TV-VI)
cell. 347.2921769
e-mail: lorenzo.remondini@cosapam.it

Giorgio Tomasoni (TN-BZ)
cell. 335.6175125
e-mail: giorgio.tomasoni@cosapam.it

Piemonte

Franco Monteleone (VB-NO-AL-VC)
cell. 333.2701964
e-mail: franco.monteleone@cosapam.it

Gianmario Ravera (TO-CN)
cell. 333.1078959
e-mail: gianmario.ravera@cosapam.it

Emilia Romagna

Franco Monteleone (PC)
cell. 333.2701964
e-mail: franco.monteleone@cosapam.it

Andrea Bruschi (PC)
cell. 329.1118829
e-mail: andrea.bruschi@cosapam.it

BEST SIRES s.r.l.
Tel. 02.7532954 - Fax 02.7532283
e-mail: best.sires@tiscali.it

Claudio Amovilli (RE-PR)
cell. 336.648137
e-mail: claudio.amovilli@cosapam.it

Fiorindo Anceschi (RE-PR)
cell. 348.3141453

Fabio Tamassia (RE)
cell. 329.9628106
e-mail: fabio.tamassia@cosapam.it

Roberto Miani (MO)
cell. 336.424420
e-mail: roberto.miani@cosapam.it

Lorenzo Remondini (BO)
cell. 347.2921769
e-mail: lorenzo.remondini@cosapam.it

Lazio - Toscana - Campania

Antonio Vagniluca (GR-RM-FR-LT-RI-VT)
cell. 347.1825048
e-mail: antonio.vagniluca@cosapam.it

Lorenzo Romei (FR-LT)
cell. 389.1735659
e-mail: lorenzo.romei@cosapam.it

Silvano Monachesi (BN-SA-AV)
cell. 335.7815772
e-mail: silvano.monachesi@cosapam.it

Umbria - Marche - Abruzzo Molise - Puglia - Basilicata

Silvano Monachesi
cell. 335.7815772
e-mail: silvano.monachesi@cosapam.it

Sardegna

Massimo Brognoli
cell. 335.455190
e-mail: massimo.brognoli@cosapam.it

Calabria

Francesco Lento
cell. 328.4399991
e-mail: francesco.lento@cosapam.it

Sicilia

Emanuele Burgaletta
cell. 335.337490
e-mail: emanuele.burgaletta@cosapam.it

edi prima (sistema)

Seguici su Facebook e Instagram
clicca "MI PIACE" sulla pagina Cosapam

APP ANDROID SU Google play
Disponibile su App Store

Scarica gratuitamente
la APP Cosapam

Co.S.A.P.A.M. Soc. Coop.
Via Fratelli Rossi Ettore ed Ercole Sante n.10/12 - 26826 Secugnago (LODI)
Tel 0377.807835 | Fax 0377.807843
www.cosapam.it | email info@cosapam.it