cosapam

Speciale PFT Aprile 2021

Con noi sempre in vetta.

RENEGADE!

KC BB - PFT 4261

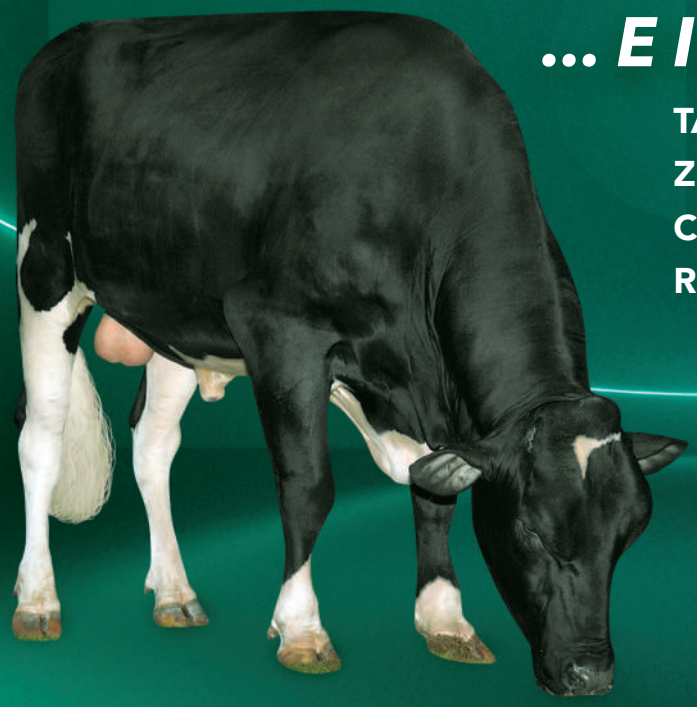

... E I MIGLIORI FIGLI

TAOS	KC BB - PFT 4417
ZZ TOP	KC BB - PFT 4407
CAPONE	KC BB - PFT 4315
RUPERT	KC BB - PFT 4211

PROVATI	PFT
JEFRI	4077
WIGGINS	3988
ACCELODIN	3861
UTOPIA	3860
JABARI	3837

PROVATI	IES€
JEFRI	1047
ROZISH	995
UTOPIA	944
WIGGINS	937
RESOLVE	919

PROVATI	ICS-PR€
JEFRI	1224
ROZISH	1034
WIGGINS	955
JEDI	898
RESOLVE	871

GENOMICI	GPFT
TREATY	4685
NEWMAN	4667
MAGNITUDE	4605
SHOOTER	4547
TALON	4510

GENOMICI	IES€
NEWMAN	1555
SHOOTER	1482
TREATY	1426
MAGNITUDE	1363
TAOS	1262

GENOMICI	ICS-PR€
SHOOTER	1927
NEWMAN	1641
MAGNITUDE	1532
DEREK	1512
TREATY	1469

WORLD WIDE SIRES, LTD.

SPECIALE PFT
Aprile 2021

RENEGADE
e i migliori figli

Indice generale

9	ACCELODIN		sexed
10	ALL STAR		sexed
54	ARCANA		sexed
43	BOEING-P-RED		sexed
12	CANNON		sexed
38	CAPONE		sexed
55	CASCADE		sexed
25	CASPER		sexed
26	COPYCAT		sexed
56	DAMIR		
57	DATELAND		
13	DEANO		sexed
44	DEREK		
27	DRAGONHEART		sexed
15	DUKE		sexed
45	DURAN		
58	EDISON		sexed
4	EPIC		sexed
42	FOOTBALL		
59	GENDRY		
17	HELIX		sexed
14	HURRICANE		sexed
60	HUSKY	new	sexed
19	JABARI		sexed
3	JEDI		sexed
28	JEFRI		
8	KINGBOY		sexed
16	KITE		
18	KORNER		
61	LAGUNA		sexed
62	MAGELLAN		sexed
63	MAGNITUDE		sexed
46	MAXWELL-P		
6	MAYFLOWER		sexed
64	MICHAEL		
7	MONTROSS		sexed
66	MOONSHINER		sexed
65	NETFLIX		
67	NEWMAN	new	sexed
69	PAN-RED-PP		
29	PARISON		
22	PAT-RED		sexed
20	PHANTOM		sexed
30	PHARO		sexed
23	RAGER-RED		sexed
36	RENEGADE		sexed
21	RESOLVE		sexed
68	RICHFIELD		
47	RONALD-RC		sexed
48	ROZISH		
41	RUPERT		
31	RUSTY-RED		sexed
71	SAVE-RED	new	
49	SERTOLI		sexed
50	SHIEK		sexed
51	SHOOTER		sexed
52	SPARTA		sexed
70	SPEEDY-RED		
5	SUPERSIRE		sexed
72	TALON	new	
39	TAOS		sexed
53	TIBOR		
32	TOTEM		sexed
73	TREATY		
74	TRY ME		sexed
24	UTOPIA	new	
33	WIGGINS		sexed
40	ZZ TOP		

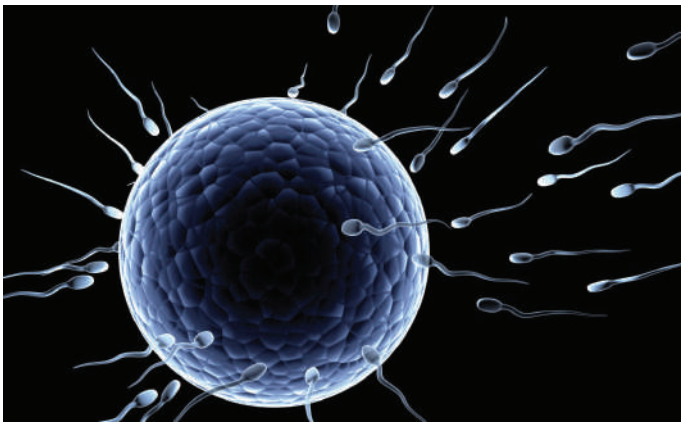

WORLD WIDE SIRES LTD.

99% ATTENDIBILITÀ 100% SODDISFAZIONE

Jedi

US003123886035 *S-S-I MONTROSS JEDI-ET TV TL TY TD*

Montross x (EX 90 GMD DOM) Supersire x (VG 87 DOM) Bookem x (VG 86 DOM) Shottle x (VG 86 DOM) O-Man x (EX 90 GMD DOM) Manat x (EX 91 GMD DOM) Celsius

MONTROSS	X	SUPERSIRE	X	BOOKEM	X	SHOTTLE
MOGUL X BOLTON		S-S-I Suprsire Miri 8679-ET		S-S-I Bookem Modesto7269-ET		Roylane Shot Mindy2079-ET
		EX 90 – EX MAMMELLA		VG 87 – VG MAMMELLA		VG 86 – VG MAMMELLA
		3.04 365 20.245 Kg 3.5% 3.1%		3.03 364 13.472 Kg 3.7% 3.6%		2.02 305 13.059 Kg 4.4% 3.4%

PRODUZIONI ECCEZIONALI CON MAMMELLE SUPER

OLTRE 700.000 DOSI VENDUTE

22.844 FIGLIE

FERTILITÀ FIGLIE **+105**

TORO PER **MANZE**

Kcaseina **BB**

GPFT **3762**

LATTE	+2003	MAMMELLA	+2,05
PROTEINE%	+0,05	LONGEVITÀ	+112

22.844 FIGLIE IN 2.627 ALLEVAMENTI

DATI ANAFI 04/2021

cheese merit plus · longevity plus · profit plus · ROBO plus · sexed semen

Gruppo figlie di Jedi - Spring Grove Farm

Gruppo figlie di Jedi

WORLD WIDE SIRES LTD.

99% ATTENDIBILITÀ 100% SODDISFAZIONE

Epic

CA000011104016 GENERVATIONS EPIC TY

Super x (VG 85) Baxter x (VG 86 DOM) Shottle x (VG 87 GMD DOM) O-Man x (EX 90 GMD DOM) Mtoto

SUPER	X	BAXTER	X	SHOTTLE	X	O-MAN
BOLIVER X O-MAN		Tramilda-N Baxter Emily-ET		Wabash-Way Evett-ET		Crockett-Acres Elita-ET
		VG 85 – VG MAMMELLA		VG 86 – VG MAMMELLA		VG 87 – VG MAMMELLA
		2.05 282 14.066 Kg 4.2% 3.2%		2.02 365 15.539 Kg 4.9% 3.1%		2.02 365 17.731 Kg 3.8% 3.4%

IL TORO APPREZZATO IN TUTTO IL MONDO

OLTRE 900.000 DOSI VENDUTE

45.365 FIGLIE

LATTE	+921	FERTILITÀ FIGLIE	+104
MAMMELLA	+1,48	LONGEVITÀ	+109

45.365 FIGLIE IN 11.332 ALLEVAMENTI

DATI ANAFI 04/2021

ROBO plus sexed semen

All Nure Epic Mairy Second-ET

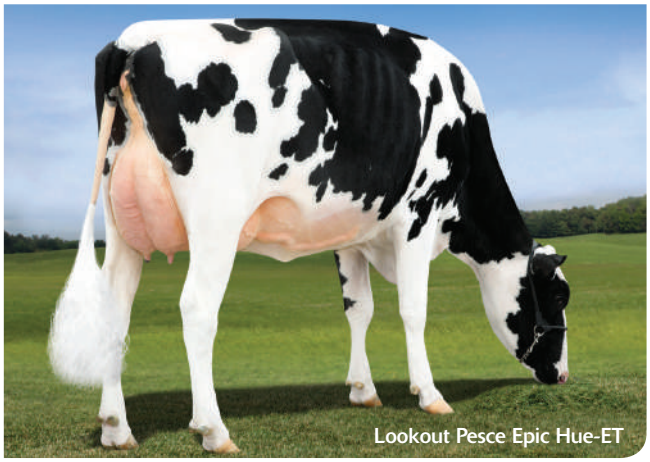

Lookout Pesce Epic Hue-ET

WORLD WIDE SIRES LTD.

Supersire

99% ATTENDIBILITÀ 100% SODDISFAZIONE

US000069981349 *SEAGULL-BAY SUPERSIRE-ET TV TL TY TD*

Robust x (EX 92 GMD DOM) Planet x (VG 86 DOM) Shottle x (VG 86 GMD DOM) O-Man x (EX 92 GMD DOM) Rudolph x (EX 90 GMD DOM) Elton x (VG 87) Mandingo

ROBUST	X	PLANET	X	SHOTTLE	X	O-MAN
SOCRATES x O-MAN		Ammon-Peachey Shauna-ET		Pine-Tree Martha Sheen-ET		Pine-Tree Missy Martha
		EX 92 – EX MAMMELLA		VG 86 – VG MAMMELLA		VG 86 – VG MAMMELLA
		6.03 365 18.313 Kg 3.7% 3.1%		1.11 365 14.186 Kg 4.2% 3.1%		2.02 365 15.786 Kg 3.6% 3.1%

4 DEI TOP 5 TORI IN TPI HANNO SUPERSIRE NEL PEDIGREE

TORO PER MANZE

OLTRE 1.300.000 DOSI VENDUTE

67.745 FIGLIE

LATTE	+1695	LONGEVITÀ	+109
PROTEINE%	+0,02	FERTILITÀ SEME	+104

67.745 FIGLIE IN 7.805 ALLEVAMENTI

DATI ANAFI 04/2021

V health plus ROBO plus sexed semen

Farnear-TBR-BH Vickie-ET

COL Supersire Lisbeth

WORLD WIDE SIRES LTD.

Mayflower

99% ATTENDIBILITÀ 100% SODDISFAZIONE

US003008897582 *S-S-I SNOWMAN MAYFLOWER-ET TV TL TY TD*

Snowman x (EX 91 DOM) Socrates x (VG 86 DOM) O-Man x (EX 90 GMD DOM) Manat x (EX 91 GMD DOM) Celsius

SNOWMAN	X	SOCRATES	X	O-MAN	X	MANAT
O-MAN X BW MARSHALL		Roylane Socra Mira 1760		Seagull-Bay O-Man Mirror		Seagull-Bay Manat Mirage
		EX 91 – EX MAMMELLA		VG 86 – VG MAMMELLA		EX 90 – EX MAMMELLA
		5.11 305 18.545 Kg 3.5% 3.1%		3.00 365 16.559 Kg 4.4% 3.4%		3.06 365 16.318 Kg 3.8% 3.2%

AL TOP A LATTE E PROTEINE

FERTILITÀ FIGLIE **+101**

OLTRE 680.000 DOSI VENDUTE

24.347 FIGLIE

LATTE	+1898	LONGEVITÀ	+107
PROTEINE %	+0,02	FERTILITÀ SEME	+105

24.347 FIGLIE IN 3.478 ALLEVAMENTI

DATI ANAFI 04/2021

longevity plus · profit plus · ROBO plus · sexed semen

Westvaleview May Rose

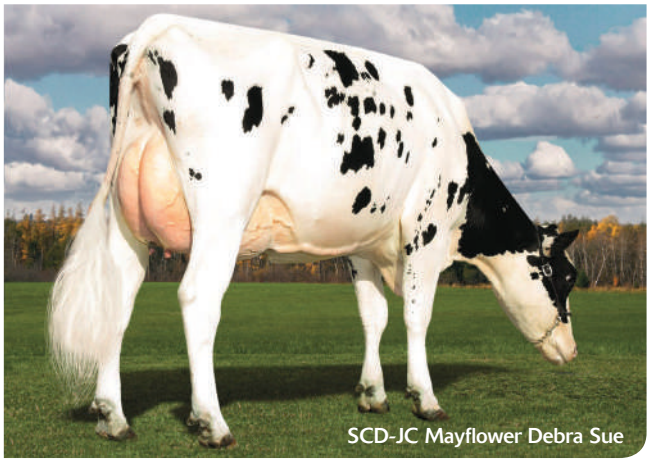
SCD-JC Mayflower Debra Sue

WORLD WIDE SIRES LTD.

Montross

99% ATTENDIBILITÀ 100% SODDISFAZIONE

US000071703339 *BACON-HILL MONTROSS-ET TV TL TY TD*

Mogul x (EX 93 GMD DOM) Bolton x (EX 91) Rolex x (VG 85) Trent x (GP 80) Amel x (VG 85 DOM) Labelle

MOGUL	X	BOLTON	X	ROLEX	X	TRENT
DORCY X PASEN MARSH		Unique-Style Bolton Money		Pasen Rolex Mummy		Pasen Trent Mermaid
		EX 93 – EX MAMMELLA		EX 91 – EX MAMMELLA		VG 85 – VG MAMMELLA
		3.01 365 17.468 Kg 4.2% 3.2%		3.01 365 17.468 Kg 4.2% 3.4%		8.07 365 12.890 Kg 4.0% 3.3%

MONTROSS HA INTRODOTTO UN NUOVO STANDARD NELLA RAZZA: PRODUZIONI ECCEZIONALI SU VACCHE ROBUSTE

TORO PER MANZE

Kcaseina AB

BETAcaseina A2A2

OLTRE 1.000.000 DOSI VENDUTE

40.204 FIGLIE

LATTE	+1886	LONGEVITÀ	+110
MAMMELLA	+0,75	FERTILITÀ SEME	+101

40.204 FIGLIE IN 5.133 ALLEVAMENTI

DATI ANAFI 04/2021

profit plus ROBO plus sexed semen

Cookiecutter Mont Hadley-ET

Webb-Vue Montross 7442-ET

WORLD WIDE SIRES LTD.

Kingboy

99% ATTENDIBILITÀ 100% SODDISFAZIONE

US000072044077 MORNINGVIEW MCC KINGBOY-ET TV TL TY TD

Mccutchen x (EX 91 DOM) Super x (EX 94 GMD DOM) Shottle x (EX 92 GMD) Champion

MCCUTCHEN	X	SUPER	X	SHOTTLE	X	CHAMPION
BOOKEM X SHOTTLE		Morningview Super Megan-ET		Morningview Shtle Madilyn		Morningview Champn Martha
		EX 91 – EX MAMMELLA		EX 94 – EX MAMMELLA		EX 92 – EX MAMMELLA
		4.02 365 17.145 Kg 3.7% 2.9%		6.10 305 18.186 Kg 3.8% 2.9%		5.05 365 17.459 Kg 3.7% 2.9%

MORFOLOGIA ECCELLENTE SENZA RINUNCIARE AL LATTE

FERTILITÀ FIGLIE **+107**

Kcaseina **AB**

BETAcaseina **A2A2**

OLTRE 730.000 DOSI VENDUTE

31.657 FIGLIE

LATTE	+1284	MAMMELLA	+2,45
TIPO	+2,03	ARTI E PIEDI	+1,95

31.657 FIGLIE IN 6.630 ALLEVAMENTI

DATI ANAFI 04/2021

ROBO plus sexed semen

Ladys-Manor Kgirl Oh-ET

Vinbert Kingboy Birdy

Accelodin

US003130641794 *PEAK ACCELODIN-ET TV TL TY TD*

Hotrod x (GP 83 DOM) Ransom x (GP 83) Robust x (GP 83 DOM) Planet x (EX 90 DOM) Shottle May x (EX 90 DOM) O-Man

HOTROD	X	RANSOM	X	ROBUST	X	PLANET
JEROD x IOTA		Bryhill Ransom Marquisse-ET		Sully Robust 720-ET		Sully Planet Manitoba-ET
		GP 83 – GP MAMMELLA		GP 83 – VG MAMMELLA		GP 83 – GP MAMMELLA
		2.02 365 12.722 Kg 4.6% 3.6%		2.01 365 15.163 Kg 4.0% 3.4%		2.03 365 15.131 Kg 3.9% 3.1%

- **TOP 25 IN USA**
- **TOP 20 A GRT IN USA**
- **4° A DWP$**
- **ECCELLENTE RESISTENZA ALLE MASTITI**
- **AL TOP IN ITALIA E 2° A GRT**
- Positivo a Fertilità Seme con SCR +0,9

FERTILITÀ FIGLIE **+0,9**

TORO PER **MANZE**

Kcaseina **AB**

BETAcaseina **A2A2**

829 FIGLIE

GTPI **2769**

GPFT **3861**

Rolling Green Accelodin 1587

cheese merit plus · health plus · sexed semen

ACCELODIN - ANAFI 04/2021					
PFT	3861	IES€	779	ICS-PR€	479
LATTE	632	Attendibilità %	97		
Grasso %	0,91	GRT	126		
Proteine %	0,31	PRT	55		
Figlie	829	Allevamenti	243		
Valutazione Morfologica					
TIPO	1,74	Ind. Mammella	1,61		
Indice Arti/Piedi	1,64	Attendibilità %	94		
Valutazione Gestionale					
Longevità	108	Cellule S.	98		
Facilità Parto					
Parto	106	Att. %	96	n° oss.	3336

Dati ITA aprile 2021

ACCELODIN / VALUTAZIONE LINEARE 04/21 - ANAFI

Statura	3,24
Forza anteriore	2,14
Profondità	2,56
Angolosità	1,86
Angolo groppa	1,32
Ampiezza groppa	2,43
Arti di lato	0,98
Arti da dietro	2,50
Tallone	1,02
Mammella ant.	1,43
Mammella post. Alt.	1,39
Mammella larghezza	2,54
Legamento	1,30
Piano mammella	1,01
Pos. Cap. ant.	3,31
Pos. Cap. post.	3,36
Capezzoli dim.	-2,33

403 figlie in 133 all. -1 0 +1 +2

WORLD WIDE SIRES LTD.

All Star

US003129015960 *S-S-I PENLEY ALL STAR-ET TR TP TY TV TL TD*

Penley x (EX 90 GMD DOM) Lucid x (GP 81) Maxum x (VG 86 DOM) Shottle x (VG 86 DOM) O Man x (EX 90 GMD DOM) Manat x (EX 91 GMD DOM) Celsius

PENLEY	X	LUCID	X	MAXUM	X	SHOTTLE
PLATINUM x SHAMROCK		S-S-I Lucid Nataly 9215		S-S-I Maxum Mindy 7651-ET		Roylane Shot Mindy 2079
		EX 90 – EX MAMMELLA		GP 81 – GP MAMMELLA		VG 86 - VG MAMMELLA
		4.01 298 16.659 Kg 4.1% 3.2%		1.11 338 13.540 Kg 3.4% 3.1%		2.02 305 13.059 Kg 4.4% 3.4%

- 13° TORO IN CANADA LPI 3422
- 6° PRO$ IN CANADA
- ECCELLENTI TRATTI SALUTE
- TRA I MIGLIORI A RESISTENZA ALLE MASTITI
- PEDIGREE FUORILINEA SENZA MOGUL E SUPERSIRE

FERTILITÀ FIGLIE
+0,4

TORO PER
MANZE

Kcaseina
AB

798
FIGLIE

Mar Crest Allstar 872

health plus · longevity plus · ROBO plus · sexed semen

ALL STAR - ANAFI 04/2021					
PFT	3571	IES€	736	ICS-PR€	649
LATTE	1351	Attendibilità %	89		
Grasso %	-0,03	GRT	47		
Proteine %	0,02	PRT	48		
Figlie	798	Allevamenti	343		
Valutazione Morfologica					
TIPO	1,41	Ind. Mammella	1,39		
Indice Arti/Piedi	1,35	Attendibilità %	86		
Valutazione Gestionale					
Longevità	111	Cellule S.	112		
Facilità Parto					
Parto	105	Att. %	86	n° oss.	2776

ALL STAR / VALUTAZIONE LINEARE 04/21 - ANAFI	
Statura	1,28
Forza anteriore	1,43
Profondità	1,37
Angolosità	0,89
Angolo groppa	1,54
Ampiezza groppa	1,40
Arti di lato	0,35
Arti da dietro	2,38
Tallone	0,38
Mammella ant.	2,08
Mammella post. Alt.	1,10
Mammella larghezza	-0,25
Legamento	0,26
Piano mammella	1,59
Pos. Cap. ant.	1,97
Pos. Cap. post.	0,40
Capezzoli dim.	-0,80
406 figlie in 200 all.	-1 0 +1 +2

Dati ITA aprile 2021

All Star proviene dalla strepitosa famiglia della Seagull Bay O Man Mirror, da cui sono usciti Robust, Mayflower, Duke, Phantom, Jedi...

Dati CAN aprile 2021

ALL STAR - Dati Produttivi - CDN - Canada - 04/2021			
LPI	3422	PRO$	3071
LATTE	2031	Attendibilità %	93
Grasso %	-0,19	GRT	54
Proteine %	0,05	PRT	75
Figlie	123	Allevamenti	83
Valutazione Morfologica			
Conformazione	+8	Ind. Mammella	+5
Indice Arti/Piedi	+7	Attendibilità %	90
Valutazione Gestionale			
Longevità	109	Resistenza Mastiti	111
Facilità Parto			
Parto	103	Att. %	90	n° oss.	240

ALL STAR / VALUTAZIONE LINEARE 04/2021 - CDN - Canada	
Statura	3
Forza anteriore	8
Profondità	2
Angolosità	0
Angolo groppa	7
Ampiezza groppa	5
Arti post. (lato)	1
Arti post. (dietro)	5
Tallone	-2
Mammella ant.	8
Mammella post. Alt.	3
Mammella larghezza	2
Legamento	-3
Piano mammella	2
Pos. Cap. post.	3
Capezzoli dim.	0
123 figlie in 82 all.	-5 0 +5 +10

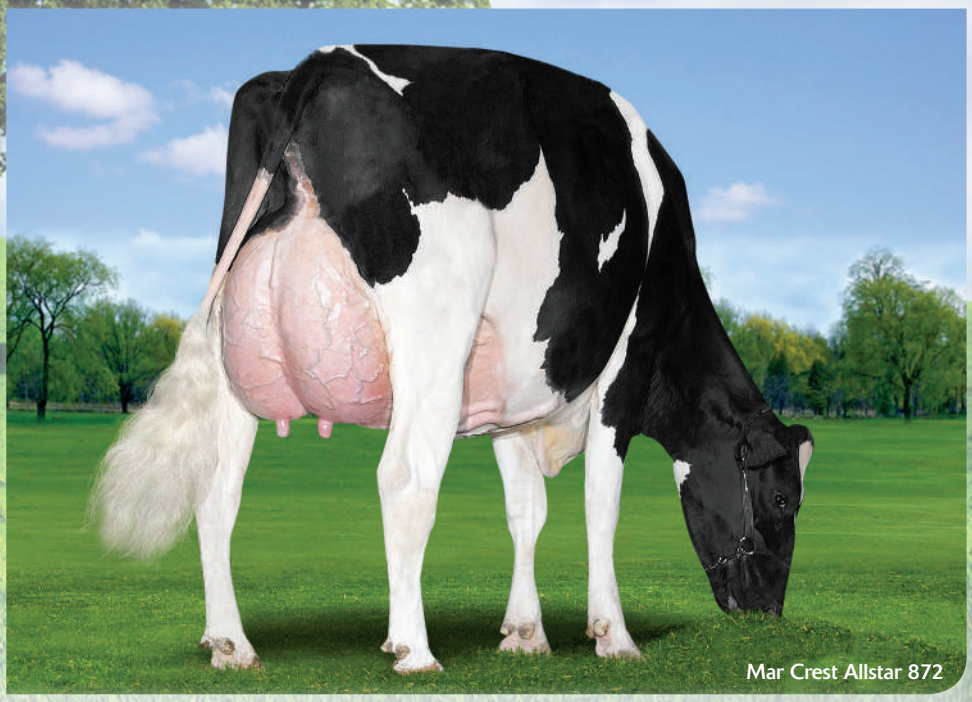
Mar Crest Allstar 872

Windy Pine All Star Honey

Windy Pine All Star Honey

WORLD WIDE SIRES LTD.

Cannon

US003133107055 *OCD DENVER CANNON-ET TR TP TV TL TY TD*

Denver x (VG 85) Numero Uno x (GP83) Robust x (EX 94 GMD DOM) Ramos x (VG 87 GMD DOM) Shottle x (EX 90 GMD DOM) Outside x (EX 93 GMD DOM) Juror

DENVER	X	NUMERO UNO	X	ROBUST	X	RAMOS
MOGUL x ROBUST		Morsan Uno Cinergy		Larcrest Cinergy-ET		Larcrest Crimson-ET
		VG 85 - VG MAMMELLA		GP 83 - GP MAMMELLA		EX 94 – EX MAMMELLA
		2.03 288 9.720 Kg 4.2% 3.2 %		2.03 365 14.185 Kg 4.4% 3.4%		5.02 365 21.042 Kg 5.3% 3.5%

- **AL TOP IN USA**
- **TOP 30 A MAMMELLA IN USA**
- **AL TOP A NET MERIT**
- **OTTIMI TRATTI SALUTE: TOP DWP$**
- **TRA I MIGLIORI A EFFICIENZA ALIMENTARE**
- Positivo a Fertilità Seme con SCR +0,6

FERTILITÀ FIGLIE **+0,9**

TORO PER **MANZE**

500 FIGLIE

GTPI **2746**

GPFT **3727**

Palla Cannon 62757

CANNON - ANAFI 04/2021					
PFT	3727	IES€	826	ICS-PR€	580
LATTE	1189	Attendibilità %			87
Grasso %	0,36	GRT			87
Proteine %	0,04	PRT			46
Figlie	500	Allevamenti			78
Valutazione Morfologica					
TIPO	1,32	Ind. Mammella			2,22
Indice Arti/Piedi	0,83	Attendibilità %			81
Valutazione Gestionale					
Longevità	112	Cellule S.			104
Facilità Parto					
Parto	107	Att. %	73	n° oss.	1103

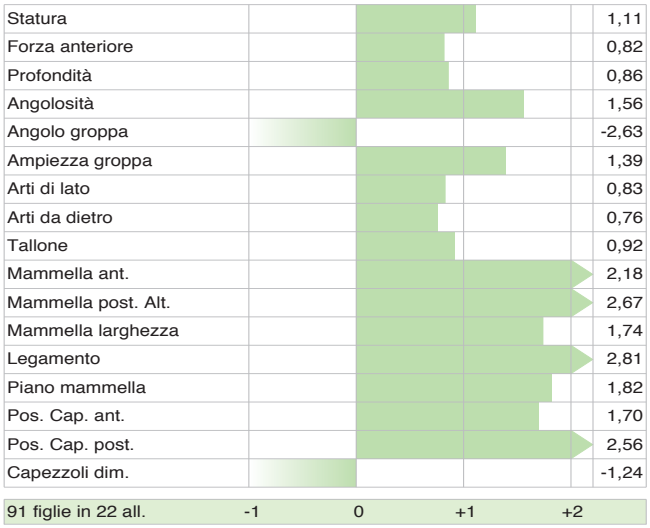

Dati ITA aprile 2021

Deano

US003131808314 *DOUBLE-EAGLE BAYON DEANO-ET TR TP TV TL TY TD*

Bayonet x (VG 85) Tango x (EX 90 DOM) Mogul x (EX 90 DOM) Man O Man x (EX 90 DOM) Shottle x (EX 92 GMD DOM) Durham

BAYONET	X	TANGO	X	MOGUL	X	MAN O MAN
DONATELLO X SHAMROCK		Progenesis Tango Fancy		Ocd Mogul Fuzzy Navel-ET		Ocd Man O Man Fantom-ET
		VG 85 – VG MAMMELLA		EX 90 – EX MAMMELLA		EX 90 – EX MAMMELLA
		Latte +1741 +0.06% +0.00%		2.01 365 15.586 Kg 4.1% 3.2%		1.10 305 11.040 Kg 4.2% 3.1%

- **AL TOP IN USA**
- **15° A TIPO TOP 200 PROVATI**
- **TOP 40 A LATTE TOP 200 USA**
- **OTTIMI TRATTI SALUTE: TOP DWP$**
- **TRA I MIGLIORI A EFFICIENZA ALIMENTARE**
- Positivo a Fertilità Seme con SCR +0,2

TORO PER MANZE

Kcaseina **AB**

BETAcaseina **A2A2**

786 FIGLIE

GTPI 2703

Jenny-Lou Deano 4834

DEANO - ANAFI 04/2021					
PFT	3534	IES€	698	ICS-PR€	443
LATTE	1628	Attendibilità %	93		
Grasso %	0,10	GRT	75		
Proteine %	-0,03	PRT	52		
Figlie	786	Allevamenti	197		
Valutazione Morfologica					
TIPO	2,09	Ind. Mammella	1,45		
Indice Arti/Piedi	2,11	Attendibilità %	87		
Valutazione Gestionale					
Longevità	112	Cellule S.	100		
Facilità Parto					
Parto	107	Att. %	97	n° oss.	6036

Dati ITA aprile 2021

DEANO / VALUTAZIONE LINEARE 04/21 - ANAFI

Statura	2,40
Forza anteriore	1,75
Profondità	2,26
Angolosità	3,24
Angolo groppa	0,65
Ampiezza groppa	1,53
Arti di lato	-0,90
Arti da dietro	2,32
Tallone	1,69
Mammella ant.	1,83
Mammella post. Alt.	2,87
Mammella larghezza	1,51
Legamento	0,91
Piano mammella	0,98
Pos. Cap. ant.	0,98
Pos. Cap. post.	0,64
Capezzoli dim.	-1,29

152 figlie in 74 all. -1 0 +1 +2

WORLD WIDE SIRES LTD.

Hurricane

US003125066355 *BACON-HILL HURRICANE-ET TV TL TY TD*

Chops x Shotglass x (VG 86 DOM) Planet x (EX 90 2E GMD DOM) O-Man x (VG 87) Adam x (GP 80) Throne

CHOPS	X	SHOTGLASS	X	PLANET	X	O-MAN
MOGUL		Edg Hallie Shotglass 745 ET		B&Z Planet 7807 Halle		B&Z Oman 5796
X		Tipo +1,35 ICM +1,78 A&P +0,77		VG 86 – VG MAMMELLA		EX 90 – EX MAMMELLA
MAN O MAN		Latte +1390 Gr% +0.03 Pr% +0.01		2.02 365 14.760 Kg 3.6% 3.1%		5.00 365 22.027 Kg 3.4% 3.1%

- TOP 15 A MAMMELLA TOP 200 USA
- TOP 30 A TIPO TOP 200 USA
- OTTIMI TRATTI SALUTE: TOP WT$
- 5° MACE LPI IN CANADA
- TOP 20 MACE PRO$ IN CANADA
- OTTIMA FACILITÀ PARTO

FERTILITÀ FIGLIE
+0,4

TORO PER
MANZE

Kcaseina
AB

BETAcaseina
A2A2

3297
FIGLIE

GTPI
2655

B-S-D Hurricane Mora 7261-ET

HURRICANE - ANAFI 04/2021					
PFT	3333	IES€	553	ICS-PR€	306
LATTE	886	Attendibilità %	98		
Grasso %	0,37	GRT	76		
Proteine %	0,04	PRT	35		
Figlie	3297	Allevamenti	725		
Valutazione Morfologica					
TIPO	1,64	Ind. Mammella	2,12		
Indice Arti/Piedi	1,23	Attendibilità %	94		
Valutazione Gestionale					
Longevità	107	Cellule S.	103		
Facilità Parto					
Parto	107	Att. %	96	n° oss.	5922

HURRICANE / VALUTAZIONE LINEARE 04/21 - ANAFI

Statura	1,21
Forza anteriore	1,44
Profondità	0,99
Angolosità	1,66
Angolo groppa	-1,62
Ampiezza groppa	1,87
Arti di lato	-1,91
Arti da dietro	2,23
Tallone	0,75
Mammella ant.	2,09
Mammella post. Alt.	3,39
Mammella larghezza	2,80
Legamento	1,56
Piano mammella	2,24
Pos. Cap. ant.	1,37
Pos. Cap. post.	1,52
Capezzoli dim.	-3,48

1077 figlie in 331 all. -1 0 +1 +2

Dati ITA aprile 2021

Duke

US003125201993 *S-S-I MONTROSS DUKE-ET TV TL TY TD*

99% ATTENDIBILITÀ 100% SODDISFAZIONE

Montross x (VG 85 DOM) Supersire x (GP 80 DOM) Snowman x (VG 86 DOM) Shottle x (VG 86) O-Man x (EX 90 GMD DOM) Manat x (EX 91 GMD DOM) Celsius

MONTROSS	X	SUPERSIRE	X	SNOWMAN	X	SHOTTLE
MOGUL X BOLTON		S-S-I Sprsire Mabel 8828-ET		S-S-I Snow Malena 7514-ET		Roylane Shot Mindy 2079-ET
		VG 85 – VG MAMMELLA		GP 80 – GP MAMMELLA		VG 86 – VG MAMMELLA
		3.05 362 16.154 Kg 4.1% 3.4%		4.02 356 18.509 Kg 3.7% 3.1%		2.02 305 13.059 Kg 4.4% 3.4%

- **10° A LATTE, 4° A GRT E 4° A PRT IN USA**
- **TOP NET MERIT E 4° A EFFICIENZA ALIM.**
- **8° A LATTE, 2° A GRT E 3° A PRT IN ITALIA**
- **6° A LATTE, 4° A GRT E 1° A PRT IN CANADA**
- **TOP 15 A PRO$ IN CANADA**
- Positivo a Fertilità Seme con SCR +0,4

7242 FIGLIE

GTPI 2747

Figlie di Duke alla Trent-Way

SCAN

profit plus | ROBO plus | sexed semen

DUKE - ANAFI 04/2021					
PFT	3662	IES€	731	ICS-PR€	330
LATTE	2381	Attendibilità %	99		
Grasso %	0,28	GRT	126		
Proteine %	0,03	PRT	86		
Figlie	7242	Allevamenti	1610		
Valutazione Morfologica					
TIPO	1,46	Ind. Mammella	0,79		
Indice Arti/Piedi	-0,92	Attendibilità %	96		
Valutazione Gestionale					
Longevità	108	Cellule S.	102		
Facilità Parto					
Parto	94	Att. %	98	n° oss.	22894

Dati ITA aprile 2021

DUKE / VALUTAZIONE LINEARE 04/21 - ANAFI

Statura	1,25
Forza anteriore	2,43
Profondità	2,86
Angolosità	3,37
Angolo groppa	-0,13
Ampiezza groppa	1,45
Arti di lato	-0,41
Arti da dietro	-1,36
Tallone	1,66
Mammella ant.	0,75
Mammella post. Alt.	1,50
Mammella larghezza	4,91
Legamento	1,88
Piano mammella	-0,79
Pos. Cap. ant.	1,21
Pos. Cap. post.	0,61
Capezzoli dim.	-0,11

3863 figlie in 1037 all. -1 0 +1 +2

Kite

US003131808364 *DOUBLE-EAGLE DUKE KITE-ET TR TP TC TV TL TY TD*

Duke x (EX 90 DOM Shamrock) x (VG 88 DOM) Man O Man x (VG 88 DOM) Goldwyn x (EX 90 GMD DOM) Champion x (EX 90 GMD DOM) Hershel

DUKE	X	SHAMROCK	X	MAN O MAN	X	GOLDWYN
MONTROSS x SUPERSIRE		Cookiecutter Shmrk Haze-ET		Cookiecutter Mom Halo-ET		Cookiecutter Gld Holler-ET
		EX 90 - EX MAMMELLA		VG 88 – EX MAMMELLA		VG 88 – EX MAMMELLA
		3.09 365 18.733 Kg 3.0% 3.0%		2.00 365 16.095 Kg 5.2% 3.5%		2.03 365 18.513 Kg 3.5% 2.9%

- **FIGLIO DI DUKE DALLA FAMIGLIA DELLA HALO**
- **OTTIMO A GRT, MAMMELLA E LONGEVITÀ**
- **AL TOP AD EFFICIENZA ALIMENTARE**
- Positivo a fertilità del seme con SCR+0.6

FERTILITÀ FIGLIE +101

TORO PER MANZE

Kcaseina AB

540 FIGLIE

Nonna Cookiecutter MOM Halo-ET

cheese merit plus

KITE - ANAFI 04/2021					
PFT	3443	IES€	765	ICS-PR€	480
LATTE	1153	Attendibilità %	87		
Grasso %	0,24	GRT	73		
Proteine %	0,05	PRT	46		
Figlie	540	Allevamenti	97		
Valutazione Morfologica					
TIPO	0,99	Ind. Mammella	1,96		
Indice Arti/Piedi	-0,87	Attendibilità %	81		
Valutazione Gestionale					
Longevità	115	Cellule S.	103		
Facilità Parto					
Parto	105	Att. %	74	n° oss.	2794

KITE / VALUTAZIONE LINEARE 04/21 - ANAFI

Statura	0,43
Forza anteriore	1,04
Profondità	0,88
Angolosità	0,57
Angolo groppa	-0,93
Ampiezza groppa	0,67
Arti di lato	-0,20
Arti da dietro	-1,51
Tallone	0,71
Mammella ant.	2,51
Mammella post. Alt.	1,24
Mammella larghezza	1,69
Legamento	2,45
Piano mammella	1,68
Pos. Cap. ant.	1,89
Pos. Cap. post.	2,08
Capezzoli dim.	-1,20

81 figlie in 30 all. -1 0 +1 +2

Dati ITA aprile 2021

WORLD WIDE SIRES LTD.

Helix

99% ATTENDIBILITÀ 100% SODDISFAZIONE

US003131083927 *AOT SILVER HELIX-ET TR TP TY TV TL TD*

Silver x (VG 88 DOM) Supersire x (VG 88 DOM) Man O Man x (VG 88 DOM) Goldwyn x (EX 90 GMD DOM) Champion x (EX 90 GMD DOM) Hershel

SILVER	X	SUPERSIRE	X	MAN O MAN	X	GOLDWYN
MOGUL x SNOWMAN		Cookiecutter Ssire Has-ET		Cookiecutter Mom Halo-ET		Cookiecutter Gld Holler-ET
		VG 88 – EX MAMMELLA		VG 88 – EX MAMMELLA		VG 88 – EX MAMMELLA
		3.11 365 19.936 Kg 4.0% 3.2%		2.00 365 16.095 Kg 5.2% 3.5%		2.03 365 18.513 Kg 3.5% 2.9%

- 5° TORO IN USA, 2° A GRT E TOP 20 A PRT
- TOP 15 A NET MERIT E TOP DWP$
- 3° A EFFICIENZA ALIMENTARE TOP 200 USA
- AL TOP IN ITALIA A LATTE, GRT E PRT
- AL TOP IN CANADA A GRT E PRT
- Positivo a Fertilità Seme con SCR +0,5

Kcaseina **AB**

3892 FIGLIE

GTPI **2845**

GPFT **3745**

B-S-D Helix Calybe 7322-ET
Seconda lattazione

cheese merit plus | profit plus | sexed semen

HELIX - ANAFI 04/2021					
PFT	3745	IES€	803	ICS-PR€	530
LATTE	1829	Attendibilità %	90		
Grasso %	0,37	GRT	116		
Proteine %	0,09	PRT	74		
Figlie	3892	Allevamenti	697		
Valutazione Morfologica					
TIPO	1,08	Ind. Mammella	1,62		
Indice Arti/Piedi	0,27	Attendibilità %	87		
Valutazione Gestionale					
Longevità	106	Cellule S.	99		
Facilità Parto					
Parto	104	Att. %	78	n° oss.	9593

Dati ITA aprile 2021

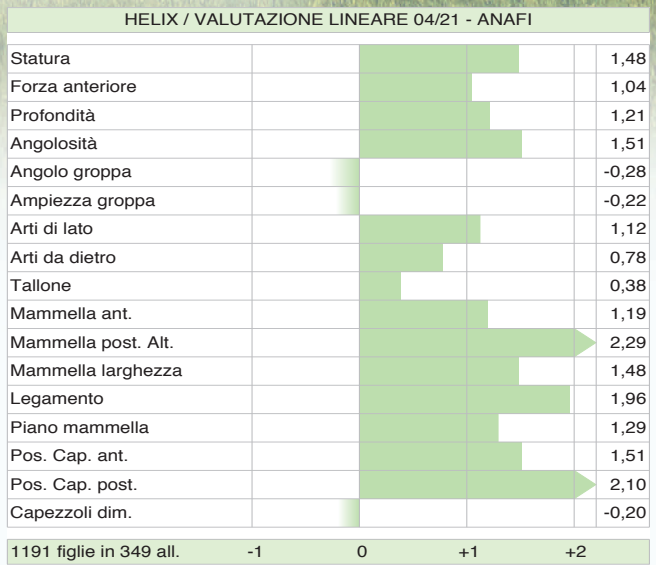

Korner

IT019991486576 *GO-FARM KORNER ET TY*

Afterburner x (VG 85) Enforcer x (VG 86) Bookem x (VG 85) Thelo x (VG 85) Jocko Besne x (VG 86) Manfred Juliet

AFTERBURNER	X	ENFORCER	X	BOOKEM	X	THELO
FLAME x MOGUL		Go-Farm Mamba ET		Honda		Chaga De Kerbaurec
		VG 85 – GP MAMMELLA		VG 86 – VG MAMMELLA		VG 85 – VG MAMMELLA
		2.05 305 9.463 Kg 4,13% 3.67%		5.02 305 16.201 Kg 3,89% 3,77%		6.05 305 11.652 Kg 4,19% 3.04%

- **DALLA FAMIGLIA DI FONDAZIONE USA DELLA MANFRED JULIET**
- **AL TOP A FERTILITÀ FIGLIE**
- **OTTIMO A TITOLI %**

FERTILITÀ FIGLIE
+1,8

Kcaseina
AB

BETAcaseina
A2A2

cheese merit plus

KORNER - ANAFI 04/2021					
PFT	3294	IES€	707	ICS-PR€	598
LATTE	374	Attendibilità %	86		
Grasso %	0,23	GRT	40		
Proteine %	0,22	PRT	37		
Figlie	83	Allevamenti	43		
Valutazione Morfologica					
TIPO	0,57	Ind. Mammella	0,11		
Indice Arti/Piedi	1,71	Attendibilità %	81		
Valutazione Gestionale					
Longevità	108	Cellule S.	102		
Facilità Parto					
Parto	103	Att. %	93	n° oss.	530

KORNER / VALUTAZIONE LINEARE 04/21 - ANAFI

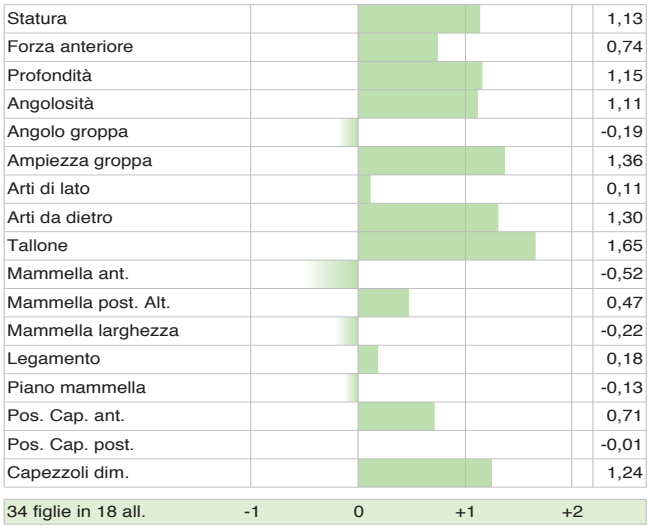

Dati ITA aprile 2021

Jabari

US003131003387 *S-S-I JEDI JABARI-ET TR TP TD TV TY TL*

Jedi x (VG 88) Jacey x (GP 84) Snowman x (VG 85 GMD) Planet x (VG 86) Shottle x (VG 87) Magna x (EX 90) BwMarshall

JEDI	X	JACEY	X	SNOWMAN	X	PLANET
MONTROSS x SUPERSIRE		Genesee Jacey Mabel-ET		Genesee-Hill Snw Miggins-ET		Genesee-Hill Planet Magi-ET
		VG 88 – VG MAMMELLA		GP 84 – GP MAMMELLA		VG 85 – VG MAMMELLA
		3.07 309 18.336 Kg 3.1% 3.1%		4.01 305 17.786 Kg 3.1% 3.0%		4.00 365 17.631 Kg 4.1% 3.2%

- **AL TOP A LATTE E PROTEINE**
- **OTTIMA LONGEVITÀ**
- **ECCELLENTE FERTILITÀ FIGLIE**
- **OTTIMA FERTILITÀ SEME CON SCR +1,2**

FERTILITÀ FIGLIE **+1,8**

TORO PER **MANZE**

Kcaseina **AB**

287 FIGLIE

GPFT **3837**

Madre Genesee Jacey Mabel-ET

longevity plus · profit plus · ROBO plus · sexed semen

JABARI - ANAFI 04/2021					
PFT	3837	IES€	839	ICS-PR€	826
LATTE	1805	Attendibilità %	86		
Grasso %	-0,19	GRT	46		
Proteine %	0,09	PRT	73		
Figlie	287	Allevamenti	96		
Valutazione Morfologica					
TIPO	1,30	Ind. Mammella	1,32		
Indice Arti/Piedi	0,23	Attendibilità %	82		
Valutazione Gestionale					
Longevità	110	Cellule S.	103		
Facilità Parto					
Parto	107	Att. %	75	n° oss.	1439

Dati ITA aprile 2021

JABARI / VALUTAZIONE LINEARE 04/21 - ANAFI

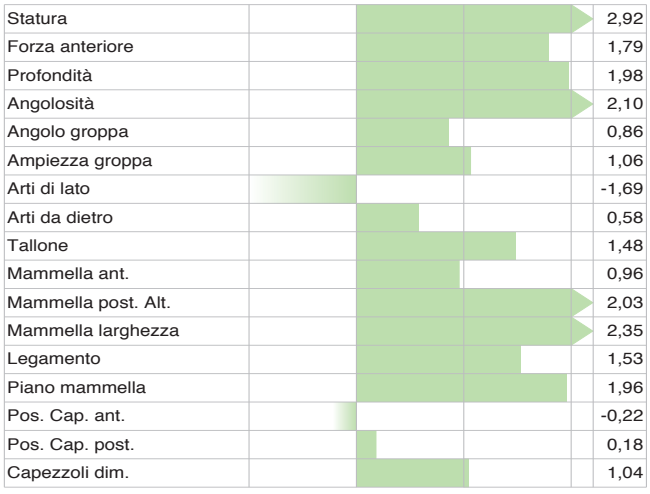

WORLD WIDE SIRES LTD.

Phantom

US003126218688 *S-S-I KINGPIN PHANTOM-ET TR TP TV TL TY TD*

Kingpin x (VG 85 DOM) Supersire x (GP 80 DOM) Snowman x (VG 86 DOM) Shottle x (VG 86) O Man x (EX 90 GMD DOM) Manat x (EX 91 GMD DOM) Celsius

KINGPIN	X	SUPERSIRE	X	SNOWMAN	X	SHOTTLE
MCCUTCHEN x OBSERVER		S-S-I Sprsire Mabel 8828 -ET		S-S-I Snow Malena 7514 -ET		Roylane Shot Mindy 2079 -ET
		VG 85 – VG MAMMELLA		GP 80 – GP MAMMELLA		VG 86 – VG MAMMELLA
		3.05 362 16.154 Kg 4.1% 3.4%		4.02 356 18.509 Kg 3.7% 3.1%		2.02 305 13.059 Kg 4.4% 3.4%

- TOP 30 A LATTE TOP 200 USA
- 10° A PROTEINE IN USA
- TOP 20 A EFFICIENZA ALIM. TOP 200 USA
- TOP 20 LPI CANADA
- TOP 15 PRO$ IN CANADA
- TOP 20 A PROTEINE IN CANADA

TORO PER **MANZE**

Kcaseina **AB**

1259 FIGLIE

GTPI **2672**

Palla Phantom 55429

cheese merit plus · health plus · profit plus · ROBO plus · sexed semen

PHANTOM - ANAFI 04/2021					
PFT	3502	IES€	640	ICS-PR€	346
LATTE	1834	Attendibilità %			89
Grasso %	0,18	GRT			94
Proteine %	0,08	PRT			73
Figlie	1259	Allevamenti			264
Valutazione Morfologica					
TIPO	1,35	Ind. Mammella			1,19
Indice Arti/Piedi	0,32	Attendibilità %			85
Valutazione Gestionale					
Longevità	105	Cellule S.			105
Facilità Parto					
Parto	107	Att. %	76	n° oss.	5426

PHANTOM / VALUTAZIONE LINEARE 04/21 - ANAFI

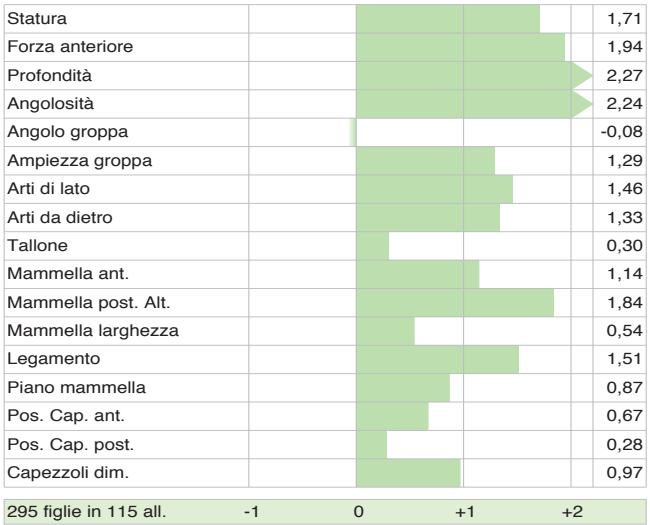

Dati ITA aprile 2021

Resolve

US003134652407 *BLUMENFELD JEDI RESOLVE-ET TR TP TL TD*

Jedi x (VG 87) Day x (VG 85 GMD DOM) Sharky x (VG 87 GMD DOM) Outside x (VG 85) Rudolph

JEDI	X	DAY	X	SHARKY	X	OUTSIDE
MONTROSS X SUPERSIRE		Co-Op Blumen Day 4292-ET		Deervue-Acres Robin Cri-ET		Deervue-Acres Outside Robyn
		VG 87 – VG MAMMELLA		VG 85 – VG MAMMELLA		VG 87 – VG MAMMELLA
		3.06 305 13.889 Kg 4.4% 3.2%		1.10 365 15.063 Kg 4.7% 3.3%		3.11 365 18.227 Kg 4.8% 3.2%

- **11° TORO A LONGEVITÀ IN USA**
- **TOP 20 A CELLULE SOMATICHE IN USA**
- **TOP 25 A FERTILITÀ FIGLIE IN USA**
- **ECCELLENTE RESISTENZA ALLE MASTITI**
- **AL TOP IN ITALIA A PFT E IES€**
- Positivo a Fertilità del seme SCR +0.9

FERTILITÀ FIGLIE **+2,1**

TORO PER **MANZE**

Kcaseina **AB**

1163 FIGLIE

GTPI **2688**

GPFT **3796**

health plus · longevity plus · ROBO plus · sexed semen

RESOLVE - ANAFI 04/2021					
PFT	3796	IES€	919	ICS-PR€	871
LATTE	1026	Attendibilità %	88		
Grasso %	0,05	GRT	47		
Proteine %	0,10	PRT	47		
Figlie	1163	Allevamenti	192		
Valutazione Morfologica					
TIPO	1,27	Ind. Mammella	2,14		
Indice Arti/Piedi	-0,24	Attendibilità %	87		
Valutazione Gestionale					
Longevità	116	Cellule S.	109		
Facilità Parto					
Parto	107	Att. %	92	n° oss.	1952

Dati ITA aprile 2021

RESOLVE / VALUTAZIONE LINEARE 04/21 - ANAFI

Statura	1,26
Forza anteriore	1,30
Profondità	0,80
Angolosità	0,46
Angolo groppa	-0,90
Ampiezza groppa	0,55
Arti di lato	-2,58
Arti da dietro	0,24
Tallone	2,14
Mammella ant.	3,05
Mammella post. Alt.	1,93
Mammella larghezza	1,07
Legamento	1,99
Piano mammella	2,57
Pos. Cap. ant.	0,84
Pos. Cap. post.	0,49
Capezzoli dim.	-0,54

369 figlie in 119 all. -1 0 +1 +2

WORLD WIDE SIRES LTD.

Pat-Red

US003012178104 *COYNE-FARMS SYMPATI PAT-RED TV TL TY TD*

Sympatico RC x (VG 86) Colt P Red x (EX 91 DOM) Massey x (EX 91 DOM) Ramos x (VG 85) Pippen

SYMPATICO RC	X	COLT P RED	X	MASSEY	X	RAMOS
SNOWMAN x PLANET		Butlerview Colt Prairie-ET RC		Richmond-Fd Pompey-ET		Richmond-FD Ramos Poppy
		VG 86 – VG MAMMELLA		EX 91 – EX MAMMELLA		EX 91 – EX MAMMELLA
		1.11 365 13.740 Kg 3.8% 3.3%		3.10 305 13.659 Kg 4.3% 3.1%		3.04 365 16.413 Kg 4.1% 3.1%

- **PAT RED TRASMETTE VACCHE SPLENDIDE**
- **OTTIMI TRATTI SALUTE**
- **TRA I PIÙ APPREZZATI TORI RED**
- Positivo a Fertilità Seme con SCR +0,1

FERTILITÀ FIGLIE
+0,6

Kcaseina
AB

3362
FIGLIE

Arroyo-Vista Pat Ra-Red-ET

PAT RED - ANAFI 04/2021					
PFT	3279	IES€	581	ICS-PR€	339
LATTE	964	Attendibilità %	96		
Grasso %	0,05	GRT	42		
Proteine %	0,10	PRT	44		
Figlie	3362	Allevamenti	1275		
Valutazione Morfologica					
TIPO	0,78	Ind. Mammella	1,09		
Indice Arti/Piedi	0,57	Attendibilità %	92		
Valutazione Gestionale					
Longevità	108	Cellule S.	104		
Facilità Parto					
Parto	102	Att. %	90	n° oss.	7636

PAT RED / VALUTAZIONE LINEARE 04/21 - ANAFI

Statura	0,35
Forza anteriore	-0,07
Profondità	-0,31
Angolosità	0,49
Angolo groppa	-2,03
Ampiezza groppa	0,46
Arti di lato	-0,63
Arti da dietro	0,93
Tallone	1,33
Mammella ant.	2,06
Mammella post. Alt.	2,03
Mammella larghezza	1,04
Legamento	-0,79
Piano mammella	1,35
Pos. Cap. ant.	0,99
Pos. Cap. post.	-0,97
Capezzoli dim.	-0,48

955 figlie in 462 all. -1 0 +1 +2

Dati ITA aprile 2021

Rager-Red

US000072353457 *RI-VAL-RE RAGER-RED-ET TP TV TL TY TD*

Relief-P x (VG 88 DOM) Observer x (EX 90) Advent Red x (VG 88 GMD DOM) Ranger x Park x (EX 90) Factor x (EX 90) A.Magnet

RELIEF P	X	OBSERVER	X	ADVENT-RED	X	RANGER
TOUBIB-P RC x LEIF		Ri-Val-Re Obsrvr Salsa-ET		Ri-Val-Re Adv Win-Go-Red-ET		Ri-Val-Re Range Redwing-Red
		VG 88 – VG MAMMELLA		EX 90 – EX MAMMELLA		VG 88 - VG MAMMELLA
		4.05 297 13.200 Kg 5.3% 3.1%		4.00 305 13.518 Kg 4.0% 3.1%		4.05 365 16.222 Kg 4.2% 3.1%

- 4° TORO ROSSO IN USA
- TOP 15 ARTI E PIEDI TOP 200 USA
- TOP 35 A LONGEVITÀ IN USA
- ECCELLENTI TRATTI SALUTE: TOP WT$ E CW$

FERTILITÀ FIGLIE
+0,2

TORO PER
MANZE

Kcaseina
AB

BETAcaseina
A2A2

3958
FIGLIE

Everlane Rager-Red Susan

health plus | longevity plus | sexed semen

RAGER-RED - ANAFI 04/2021					
PFT	3248	IES€	588	ICS-PR€	249
LATTE	510	Attendibilità %	90		
Grasso %	0,24	GRT	47		
Proteine %	0,08	PRT	26		
Figlie	3958	Allevamenti	1432		
Valutazione Morfologica					
TIPO	1,23	Ind. Mammella	1,20		
Indice Arti/Piedi	0,86	Attendibilità %	86		
Valutazione Gestionale					
Longevità	113	Cellule S.	104		
Facilità Parto					
Parto	100	Att. %	96	n° oss.	25674

Dati ITA aprile 2021

RAGER-RED / VALUTAZIONE LINEARE 04/21 - ANAFI

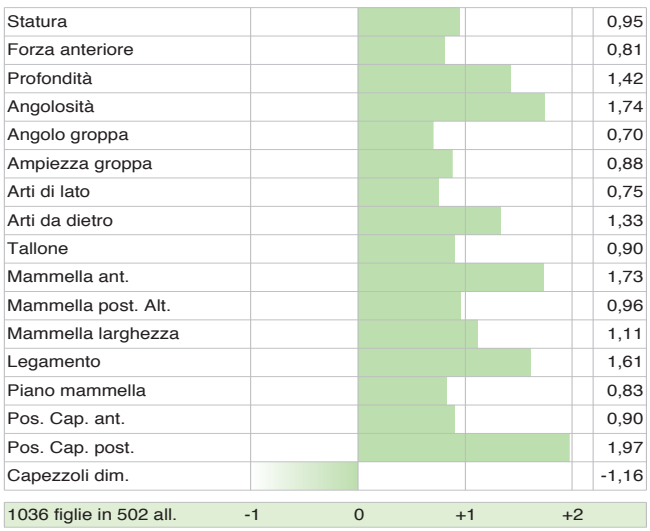

new

Utopia

IT001990901501 *VANZETTI MISS. UTOPIA TV TL TY*

Missouri x (B+ 84) Mogul x (EX 90) Man-O-Man x (MB 85) Ramos x (B+ 81) Larky x (B+ 82) Mtoto

MISSOURI	X	MOGUL	X	MAN-O-MAN	X	RAMOS
DAY x ROBUST		Vanzetti Mogul Ugaga ET		Vanzetti Man-Oman Romance		Vanzetti Ramos Mossa
		B+ 84 – MB MAMMELLA		EX 90 – MB MAMMELLA		MB 85 – MB MAMMELLA
		3.06 305 12.484 Kg 4.62% 3.68%		4.03 305 13.765 Kg 3.82% 3.45%		5.07 305 12.363 Kg 3.69% 3.48%

- **11° TORO ITALIANO, 7° A GRT E 25° A PRT**
- **7° A IES€ TORI ITALIANI**
- **TOP 25 ICS-PR€ TORI ITALIANI**
- Positivo a Fertilità Seme in Italia +104

TORO PER MANZE

Kcaseina AB

BETAcaseina A2A2

GPFT 3860

Nonna Vanzetti MAN O MAN Romance

cheese merit plus ROBO plus

UTOPIA - ANAFI 04/2021					
PFT	**3860**	IES€	944	ICS-PR€	815
LATTE	1561	Attendibilità %	93		
Grasso %	0,23	GRT	87		
Proteine %	0,09	PRT	64		
Figlie	156	Allevamenti	59		
Valutazione Morfologica					
TIPO	1,06	Ind. Mammella	0,92		
Indice Arti/Piedi	2,84	Attendibilità %	87		
Valutazione Gestionale					
Longevità	108	Cellule S.	101		
Facilità Parto					
Parto	107	Att. %	87	n° oss.	221

UTOPIA / VALUTAZIONE LINEARE 04/21 - ANAFI

Statura	0,56
Forza anteriore	0,10
Profondità	0,41
Angolosità	1,44
Angolo groppa	-2,98
Ampiezza groppa	0,68
Arti di lato	-0,08
Arti da dietro	3,22
Tallone	1,24
Mammella ant.	1,90
Mammella post. Alt.	1,15
Mammella larghezza	-1,49
Legamento	-0,44
Piano mammella	1,58
Pos. Cap. ant.	0,25
Pos. Cap. post.	-0,19
Capezzoli dim.	0,31

98 figlie in 42 all. -1 0 +1 +2

Dati ITA aprile 2021

Casper

K caseina BB + Beta Latto Globulina BB = 4B

CA000012208585 *CLAYNOOK CASPER TR TP TL TD*

Hang-Time x (VG 88) Bombero x Mogul x (GP 83) Man O Man x (EX 91) Baxter x(EX 92 GMD DOM) Shottle

HANG-TIME	X	BOMBERO	X	MOGUL	X	MAN O MAN
MONTROSS X SUPERSONIC		Claynook Colita Bombero		Claynook Charlotte Mogul		Claynook Char M O M
		VG 88 – EX MAMMELLA		Tipo +1,58 ICM +2,64 A&P +0,88		GP 83 – VG MAMMELLA
		1.11 365 12.933 Kg 4.6% 3.3%		Latte +1043 +0,03% 0,03%		3.01 338 14.476 Kg 3.5% 2.9%

- 5° TORO A MAMMELLA IN ITALIA
- 6° TORO A MAMMELLA IN USA
- AL TOP A TIPO E LONGEVITÀ
- OTTIMA FERTILITÀ SEME +105

FERTILITÀ FIGLIE **+0,5**

TORO PER **MANZE**

Kcaseina **BB**

1233 FIGLIE

Madre Claynook Colita Bombero

cheese merit plus | health plus | longevity plus | sexed semen

CASPER - ANAFI 04/2021					
PFT	3697	IES€	761	ICS-PR€	738
LATTE	409	Attendibilità %	95		
Grasso %	0,24	GRT	43		
Proteine %	0,21	PRT	38		
Figlie	1233	Allevamenti	476		
Valutazione Morfologica					
TIPO	2,08	Ind. Mammella	3,78		
Indice Arti/Piedi	0,32	Attendibilità %	93		
Valutazione Gestionale					
Longevità	114	Cellule S.	104		
Facilità Parto					
Parto	108	Att. %	96	n° oss.	7065

Dati ITA aprile 2021

CASPER / VALUTAZIONE LINEARE 04/21 - ANAFI

Statura	1,87
Forza anteriore	0,73
Profondità	0,65
Angolosità	1,39
Angolo groppa	-2,43
Ampiezza groppa	1,64
Arti di lato	1,19
Arti da dietro	-0,06
Tallone	1,20
Mammella ant.	5,13
Mammella post. Alt.	4,25
Mammella larghezza	2,81
Legamento	3,80
Piano mammella	3,37
Pos. Cap. ant.	2,40
Pos. Cap. post.	4,00
Capezzoli dim.	-2,61

446 figlie in 208 all. -1 0 +1 +2

WORLD WIDE SIRES LTD.

Copycat

K caseina BB

US003014562172 *SANDY-VALLEY COPYCAT-TW-ET TR TP TV TL TY TD*

Jedi x (VG 85) Jacey x (VG 87 DOM) Super x (VG 87 GMD DOM) Shottle Cosmopolitan x (EX 90 GMD DOM) Outside x (EX 93 GMD DOM) Juror

JEDI	X	JACEY	X	SUPER	X	SHOTTLE
MONTROSS x SUPERSIRE		Sandy-Valley Confeticake-ET		Larcrest Cake-ET		Larcrest Cosmopolitan
		VG 85 - VG MAMMELLA		VG 87 - VG MAMMELLA		VG 87 – VG MAMMELLA
		2.01 365 12.333 Kg 5.3% 3.7%		4.03 365 16.801 Kg 5.1% 3.6%		2.04 365 14.029 Kg 4.1% 3.4%

- **AL TOP IN USA**
- **8° A CELLULE S. TOP 200 USA**
- **AL TOP A FERTILITA' FIGLIE**
- **OTTIMI TRATTI MORFOLOGICI**
- **ECCELLENTI TRATTI SALUTE: 2° WT$**
- Positivo a Fertilità Seme con SCR +0,8

FERTILITÀ FIGLIE **+0,7**

TORO PER **MANZE**

Kcaseina **BB**

633 FIGLIE

GTPI **2729**

GPFT **3780**

Trent-Way-JS Raya-ET

cheese merit plus · health plus · longevity plus · ROBO plus · sexed semen

COPYCAT - ANAFI 04/2021					
PFT	3780	IES€	786	ICS-PR€	770
LATTE	1012	Attendibilità %	87		
Grasso %	0,25	GRT	70		
Proteine %	0,11	PRT	50		
Figlie	633	Allevamenti	135		
Valutazione Morfologica					
TIPO	1,59	Ind. Mammella	2,05		
Indice Arti/Piedi	1,97	Attendibilità %	84		
Valutazione Gestionale					
Longevità	108	Cellule S.	109		
Facilità Parto					
Parto	105	Att. %	76	n° oss.	2065

COPYCAT / VALUTAZIONE LINEARE 04/21 - ANAFI

Statura	1,70
Forza anteriore	1,86
Profondità	1,49
Angolosità	1,02
Angolo groppa	-0,67
Ampiezza groppa	1,00
Arti di lato	-0,74
Arti da dietro	1,81
Tallone	1,80
Mammella ant.	2,26
Mammella post. Alt.	1,90
Mammella larghezza	1,51
Legamento	2,67
Piano mammella	2,21
Pos. Cap. ant.	0,98
Pos. Cap. post.	1,59
Capezzoli dim.	-0,70

233 figlie in 62 all. -1 0 +1 +2

Dati ITA aprile 2021

WORLD WIDE SIRES LTD.

Dragonheart

K caseina BB

US0003009533223 *MR OCD EPIC DRAGONHEART-ET TR TP TV TL TY*

Epic x (EX 93 GDM DOM) Planet x (VG 88 DOM) Elegant x (EX 93 GDM DOM) Durham x (EX 95 GDM DOM) Rudolph

EPIC	X	PLANET	X	ELEGANT	X	DURHAM
SUPER X BAXTER		OCD Planet Danica-ET		Miss Elegant Delight-ET		Windsor-Manor Z-Delight-ET TV
		EX 93 – EX MAMMELLA		VG 88 – VG MAMMELLA		EX 93 – EX MAMMELLA
		3.01 365 17.836 Kg 3.5% 3.0%		2.02 3 305 12.659 Kg 3.4% 2.9%		5.10 365 18.604 Kg 3.8% 3.0%

- **TRA I MIGLIORI A LATTE IN USA**
- **OTTIMA FACILITÀ PARTO**
- **AL TOP A MAMMELLA**
- Positivo a Fertilità Seme con SCR +0,7

FERTILITÀ FIGLIE **+0,8**

TORO PER **MANZE**

Kcaseina **BB**

BETAcaseina **A2A2**

14828 FIGLIE

Bryceholme Dragonheart Vision VG 85

cheese merit plus | health plus | ROBO plus | sexed semen

DRAGONHEART - ANAFI 04/2021					
PFT	3112	IES€	480	ICS-PR€	197
LATTE	1981	Attendibilità %	96		
Grasso %	-0,26	GRT	41		
Proteine %	-0,25	PRT	37		
Figlie	14828	Allevamenti	2521		
Valutazione Morfologica					
TIPO	1,26	Ind. Mammella	2,11		
Indice Arti/Piedi	0,46	Attendibilità %	93		
Valutazione Gestionale					
Longevità	108	Cellule S.	98		
Facilità Parto					
Parto	108	Att. %	97	n° oss.	35810

Dati ITA aprile 2021

DRAGONHEART / VALUTAZIONE LINEARE 04/21 - ANAFI	
Statura	1,17
Forza anteriore	-0,03
Profondità	0,14
Angolosità	1,56
Angolo groppa	1,65
Ampiezza groppa	0,89
Arti di lato	1,63
Arti da dietro	0,39
Tallone	0,03
Mammella ant.	1,80
Mammella post. Alt.	3,16
Mammella larghezza	2,89
Legamento	2,98
Piano mammella	1,79
Pos. Cap. ant.	0,85
Pos. Cap. post.	1,55
Capezzoli dim.	0,14
2485 figlie in 826 all.	-1 0 +1 +2

WORLD WIDE SIRES LTD.

Jefri

K caseina BB

US003134408219 *DE-SU JEDI JEFRI 13610 TR TP TC TV TL TY TD*

Jedi x (GP 83) Rodgers x (GP 83 DOM) Shamrock x (VG 87 DOM) Man O Man x (EX 94 DOM) Ramos x (VG 87 DOM) Hershel x (VG 86 GMD DOM) Decision

JEDI	X	RODGERS	X	SHAMROCK	X	MAN O MAN
MONTROSS x SUPERSIRE		De-Su Rodgers 3625-ET		De-Su 1439-ET		Clear Echo M O M 2150-ET
		GP 83 - GP MAMMELLA		GP 83 - GP MAMMELLA		VG 87 – EX MAMMELLA
		4.01 365 16.914 Kg 2.8% 3.1%		2.04 333 13.131 Kg 3.4% 3.1%		2.02 305 14.229 Kg 3.7% 3.2%

- TOP 20 IN USA
- 1° A FERTILITÀ FIGLIE TOP 200 USA
- TOP 15 A LONGEVITÀ IN USA
- DALLA STESSA FAMIGLIA DI JEFRI SONO USCITI GRANDI TORI: BOOKEM, REFLECTOR, MILLINGTON...
- 7° TORO IN ITALIA
- TOP 15 A IES€
- 6° A ICS-PR€

FERTILITÀ FIGLIE **+3,2**

TORO PER **MANZE**

Kcaseina **BB**

290 FIGLIE

GTPI **2782**

GPFT **4077**

West-Wing Jefri 2827

cheese merit plus · longevity plus · profit plus · BIOGENI

JEFRI - ANAFI 04/2021					
PFT	4077	IES€	1047	ICS-PR€	1224
LATTE	1363	Attendibilità %	86		
Grasso %	-0,12	GRT	42		
Proteine %	0,15	PRT	67		
Figlie	290	Allevamenti	61		
Valutazione Morfologica					
TIPO	0,97	Ind. Mammella	1,58		
Indice Arti/Piedi	0,18	Attendibilità %	81		
Valutazione Gestionale					
Longevità	112	Cellule S.	108		
Facilità Parto					
Parto	106	Att. %	73	n° oss.	638

Dati ITA aprile 2021

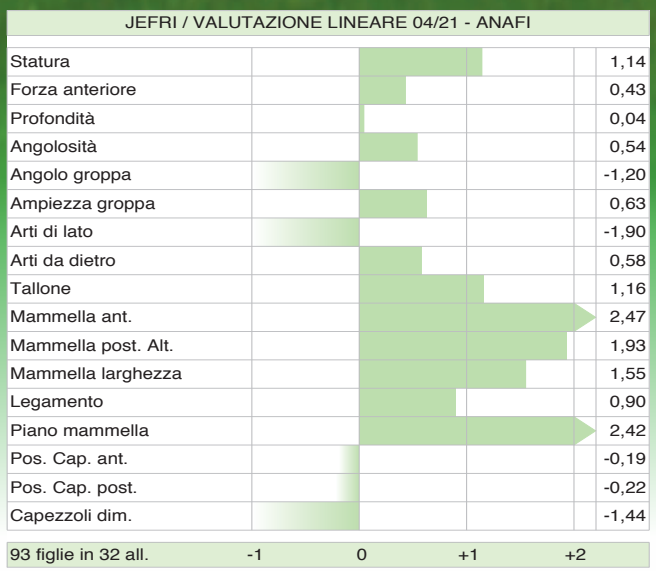

cosapam

Parison

K caseina BB

US003132662986 *SIEMERS JEDI PARISON-ET TR TP TC TY TV TL TD*

Jedi x (VG 86) Tango x (VG 87 DOM) Facebook x (VG 87) Mac x (VG 89 DOM) Goldwyn x (EX 90 DOM) Ozzie x (VG 87 DOM) Aaron

JEDI	X	TANGO	X	FACEBOOK	X	MAC
MONTROSS x SUPERSIRE		Quality Tango Paris		Ransom-Rail Facebk Paris-ET		Welcome Mac Peytan-ET
		VG 86 – VG MAMMELLA		VG 87 – VG MAMMELLA		VG 87 – VG MAMMELLA
		1.11 365 14.742 Kg 4.9% 3.4%		2.03 365 13.704 Kg 4.3% 3.5%		4.08 322 17.850 Kg 5.4% 3.8%

- ALTO A LATTE E PROTEINE
- OTTIME MAMMELLE
- PARTI FACILI
- OTTIMA FERTILITÀ SEME CON SCR +1,3

FERTILITÀ FIGLIE **+0,5**

TORO PER **MANZE**

Kcaseina **BB**

BETAcaseina **A2A2**

280 FIGLIE

Madre Quality Tango Paris

cheese merit plus | profit plus | ROBO plus

PARISON - ANAFI 04/2021					
PFT	3389	IES€	577	ICS-PR€	355
LATTE	1454	Attendibilità %			86
Grasso %	-0,22	GRT			31
Proteine %	0,11	PRT			64
Figlie	280	Allevamenti			76
Valutazione Morfologica					
TIPO	1,39	Ind. Mammella			1,85
Indice Arti/Piedi	0,18	Attendibilità %			81
Valutazione Gestionale					
Longevità	107	Cellule S.			97
Facilità Parto					
Parto	108	Att. %	74	n° oss.	2456

Dati ITA aprile 2021

PARISON / VALUTAZIONE LINEARE 04/21 - ANAFI	
Statura	1,61
Forza anteriore	1,26
Profondità	1,46
Angolosità	2,16
Angolo groppa	-0,71
Ampiezza groppa	1,27
Arti di lato	-0,80
Arti da dietro	0,59
Tallone	0,69
Mammella ant.	1,73
Mammella post. Alt.	2,34
Mammella larghezza	1,58
Legamento	2,83
Piano mammella	1,18
Pos. Cap. ant.	1,29
Pos. Cap. post.	1,48
Capezzoli dim.	-0,05
84 figlie in 34 all.	-1 0 +1 +2

WORLD WIDE SIRES LTD.

Pharo

K caseina BB

US003014562176 *SANDY-VALLEY J PHARO-ET TR TP TL TD*

Jedi x (EX 94) Balisto x (VG 88 DOM) Numero Uno x (VG 86 DOM) Planet x (VG 87 DOM) Shottle x (VG 85 GMD DOM) O Man

JEDI	X	BALISTO	X	NUMERO UNO	X	PLANET
MONTROSS x SUPERSIRE		Sandy-Valley BL Paradise-ET		Sandy-Valley Nu Precious-ET		Pine-Tree Monica Planeta-ET
		EX 94 – EX MAMMELLA		VG 88 – EX MAMMELLA		VG 86 – VG MAMMELLA
		5.02 365 16.122 Kg 5.6% 3.8%		5.02 365 17.177 Kg 4.4% 3.3%		2.01 365 13.945 Kg 3.7% 3.4%

- AL TOP A TIPO IN USA
- TOP 20 A MAMMELLA IN USA
- ECCELLENTE RESISTENZA ALLE MASTITI
- OTTIMA FERTILITÀ SEME CON SCR +1,6

FERTILITÀ FIGLIE **+0,3**

TORO PER **MANZE**

Kcaseina **BB**

BETAcaseina **A2A2**

1595 FIGLIE

Gruppo di Pharo alla Webb-Vue Farm

cheese merit plus · health plus · longevity plus · sexed semen

PHARO - ANAFI 04/2021					
PFT	3562	IES€	608	ICS-PR€	552
LATTE	1120	Attendibilità %	89		
Grasso %	-0,01	GRT	43		
Proteine %	0,09	PRT	49		
Figlie	1595	Allevamenti	502		
Valutazione Morfologica					
TIPO	2,21	Ind. Mammella	2,64		
Indice Arti/Piedi	1,03	Attendibilità %	87		
Valutazione Gestionale					
Longevità	110	Cellule S.	107		
Facilità Parto					
Parto	108	Att. %	98	n° oss.	14050

Dati ITA aprile 2021

PHARO / VALUTAZIONE LINEARE 04/21 - ANAFI

Statura	2,91
Forza anteriore	1,88
Profondità	2,10
Angolosità	2,39
Angolo groppa	-0,54
Ampiezza groppa	2,21
Arti di lato	-0,66
Arti da dietro	1,15
Tallone	1,73
Mammella ant.	3,76
Mammella post. Alt.	2,86
Mammella larghezza	2,05
Legamento	1,77
Piano mammella	3,33
Pos. Cap. ant.	1,21
Pos. Cap. post.	1,09
Capezzoli dim.	-0,67

602 figlie in 260 all. -1 0 +1 +2

Rusty-Red

K caseina BB

US0073956675 *MORNINGVIEW RUSTY-RED TD TL TP TV TY HRR*

Pat-Red x (VG 87) Aikman RC x (EX 90 DOM) Super x (EX 90) Pronto x (EX 92) Goldwin x (EX 90 DOM) Rubens

PAT-RED	X	AIKMAN RC	X	SUPER	X	PRONTO
SYMPATICO RC x COLT P-RED		Morningview Akmn Raven-ET		Morningview Super Roxy RC		Morningview Pronto C-Rae-ET RC
		VG 87 – EX MAMMELLA		EX 90 - EX MAMMELLA		EX 90 - EX MAMMELLA
		3.06 365 15.936 Kg 4.4% 3.4%		4.08 365 20.207 Kg 3.5% 3.1%		4.07 360 16.864 Kg 4.1% 3.0%

- AL TOP DELLA CLASSIFICA DEI TORI RED
- OTTIMO A TITOLI PERCENTUALI
- DALLA FANTASTICA FAMIGLIA DELLA ROX
- ECCELLENTE FERTILITÀ SEME CON SCR +3,7

Kcaseina **BB**

284 FIGLIE

Aprday-F R Cabernet-Red-ET

cheese merit plus sexed semen

RUSTY-RED - ANAFI 04/2021					
PFT	3177	IES€	456	ICS-PR€	104
LATTE	535	Attendibilità %	87		
Grasso %	0,31	GRT	57		
Proteine %	0,16	PRT	36		
Figlie	284	Allevamenti	144		
Valutazione Morfologica					
TIPO	1,19	Ind. Mammella	1,87		
Indice Arti/Piedi	1,46	Attendibilità %	79		
Valutazione Gestionale					
Longevità	105	Cellule S.	105		
Facilità Parto					
Parto	102	Att. %	89	n° oss.	3671

Dati ITA aprile 2021

RUSTY-RED / VALUTAZIONE LINEARE 04/21 - ANAFI	
Statura	0,62
Forza anteriore	0,29
Profondità	-0,17
Angolosità	0,36
Angolo groppa	-0,42
Ampiezza groppa	1,25
Arti di lato	-0,17
Arti da dietro	1,62
Tallone	2,19
Mammella ant.	2,30
Mammella post. Alt.	1,99
Mammella larghezza	1,79
Legamento	1,00
Piano mammella	1,61
Pos. Cap. ant.	2,76
Pos. Cap. post.	1,78
Capezzoli dim.	-1,25
56 figlie in 27 all.	-1 0 +1 +2

Totem

K caseina BB

US003131003184 *S-S-I MILLINGTON TOTEM-ET TR TP TV TL TY TD*

Millington x (GP 84) Jacey x (VG 85) Sudan x (EX 90) Planet x (VG 85) Bolton x (VG 87) Goldwyn x (VG 87) Durham x (VG 86) Formation

MILLINGTON	X	JACEY	X	SUDAN	X	PLANET
MILES x SHAMROCK		Josey Llc Jcy Skye 8948-ET		Dymentholm Sunview Skye		Des-Y-Gen Planet Silk-ET
		GP 84 - GP MAMMELLA		VG 85 – VG MAMMELLA		EX 90 – EX MAMMELLA
		2.00 305 10.449 Kg 3.6% 3.0%		2.02 305 12.950 Kg 3.9% 3.1%		2.02 365 13.603 Kg 4.5% 3.0%

- TOP 35 IN USA
- 7° A CELLULE S. TOP 200 USA
- TOP 30 A MAMMELLA TOP 200 USA
- TOP 20 A TIPO TOP 200 USA
- 11° IN CANADA E TOP 20 A PRO$
- OTTIMA FERTILITÀ SEME CON SCR +1,6

FERTILITÀ FIGLIE **+0,5**

Kcaseina **BB**

GTPI **2748**

Gruppo figlie di Totem

cheese merit plus · health plus · longevity plus · sexed semen

TOTEM - ANAFI 04/2021					
PFT	3615	IES€	652	ICS-PR€	529
LATTE	847	Attendibilità %	87		
Grasso %	0,33	GRT	73		
Proteine %	0,11	PRT	42		
Figlie	172	Allevamenti	113		
Valutazione Morfologica					
TIPO	1,74	Ind. Mammella	2,15		
Indice Arti/Piedi	2,88	Attendibilità %	77		
Valutazione Gestionale					
Longevità	110	Cellule S.	110		
Facilità Parto					
Parto	98	Att. %	72	n° oss.	516

TOTEM / VALUTAZIONE LINEARE 04/21 - ANAFI

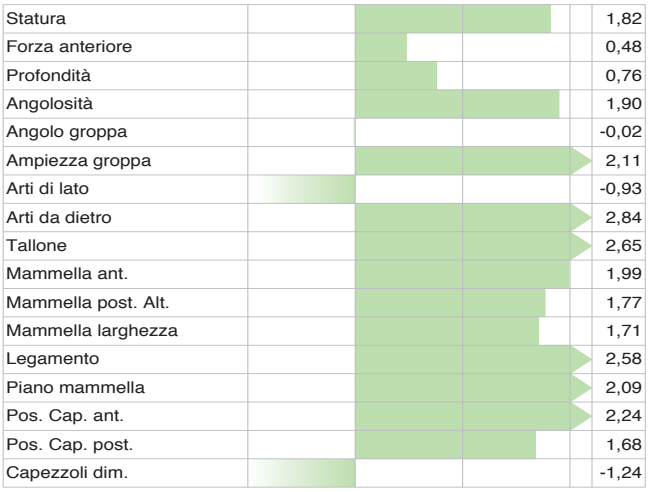

Dati ITA aprile 2021

Wiggins

K caseina BB

US003128769256 *T-SPRUCE SUPRSHT WIGGINS-ET TV TL TY TD TR TP*

Supershot x (VG 85 GMD DOM) Galaxy x (EX 90 GMD DOM) Robust x (VG 89) Goldwyn x (VG 88 DOM) Shottle x (VG 86) Ito

SUPERSHOT	X	GALAXY	X	ROBUST	X	GOLDWYN
SUPERSIRE X SUPER		Edg Riley Galaxy 2364-ET		Co-Vista Robust Riley		Ms Pride Gold Invite 761-ET
		VG 85 – VG MAMMELLA		EX 90 – EX MAMMELLA		VG 89 – EX MAMMELLA
		3.07 305 21.677 Kg 3.5% 3.1%		2.01 305 12.513 Kg 3.9% 3.3%		3.08 365 16.342 Kg 3.8% 3.4%

- **TOP 15 A PRT IN USA**
- **AL TOP A LATTE IN USA**
- **TOP 20 A TIPO IN USA**
- **TOP 30 IN ITALIA**
- **5° A PRT IN ITALIA**
- Positivo a Fertilità Seme con SCR +0,2

Kcaseina
BB

BETAcaseina
A2A2

609 FIGLIE

GPFT
3988

Jobo Wiggins 8248

cheese merit plus | profit plus | ROBO plus | sexed semen

WIGGINS - ANAFI 04/2021					
PFT	3988	IES€	937	ICS-PR€	955
LATTE	1839	Attendibilità %	95		
Grasso %	-0,11	GRT	57		
Proteine %	0,18	PRT	85		
Figlie	609	Allevamenti	150		
Valutazione Morfologica					
TIPO	1,66	Ind. Mammella	1,41		
Indice Arti/Piedi	0,91	Attendibilità %	90		
Valutazione Gestionale					
Longevità	111	Cellule S.	104		
Facilità Parto					
Parto	103	Att. %	93	n° oss.	1819

Dati ITA aprile 2021

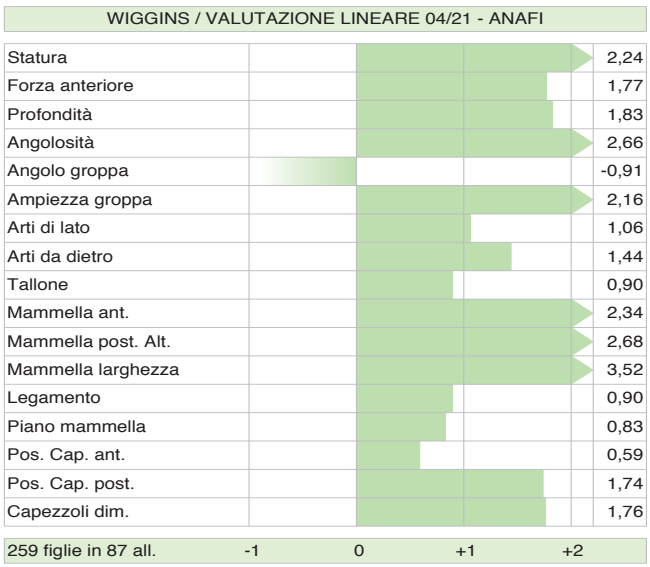

Tori Provati dati GTPI

Ordine Alfabetico

CODICE	TORO	TPI	NM	DWP$	Figlie	All.	Att.	Latte	GRT	GR%	PRT	PR%	E.A.	Tipo	ICM	A&P	Long	WT$	CW$	Cell.	F.F.	Parto	Parto Oss.	SCR	SCR Oss.	KC	BCN	AAA
014HO07828	ACCELODIN	2769	621	814	829	243	96	547	96	0,26	42	0,09	207	1,59	0,63	0,12	2,4	180	-28	2,96	0,9	1,7	3478	0,9	9385	AB	A2A2	423
250HO13449	ALL STAR	2609	440	620	798	343	94	1136	39	-0,02	39	0,01	112	1,48	1,15	0,66	3,4	205	19	2,56	0,4	2,3	3659	N.D.	N.D.	AB	A1A2	423
007HO12886	CANNON	2746	623	624	500	78	98	963	84	0,16	35	0,02	194	1,17	1,89	0,00	3,5	24	-8	2,80	0,9	2,2	1103	0,6	7542	AE	A1A2	453
250HO13743	CASPER	2415	253	259	1233	476	96	140	12	0,02	16	0,04	49	1,93	2,70	0,70	2,1	118	-28	2,76	0,5	2,1	7354	N.D.	N.D.	BB	A1A2	243
007HO12974	COPYCAT	2729	553	731	633	135	98	1007	73	0,12	42	0,04	170	1,43	1,44	0,35	3,2	177	28	2,65	0,7	2,1	2065	0,8	5800	BB	A1A1	315
007HO12928	DEANO	2703	552	591	786	197	98	1855	83	0,04	55	-0,01	221	1,94	0,89	0,51	2,3	-16	-54	3,06	-0,6	2,2	6036	0,2	17792	AB	A2A2	231
007HO12111	DRAGONHEART	2508	386	389	14828	2521	99	1864	36	-0,12	36	-0,07	125	1,16	1,85	0,15	2,3	28	-26	3,03	0,8	1,7	36041	0,7	48646	BB	A2A2	423165
250HO13267	DUKE	2747	624	594	7242	1610	99	2308	116	0,09	76	0,01	297	1,26	1,21	-0,85	0,9	-98	-67	2,88	-3,7	3,1	23328	0,4	26127	AA	A1A2	423165
250HO01002	EPIC	2175	124	-55	45365	11332	99	682	6	-0,07	18	-0,01	7	0,95	0,36	0,77	2,1	-61	-14	2,92	0,2	2,1	87838	N.D.	N.D.	AB	A1A2	432
014HO07770	HELIX	2845	698	659	3892	697	99	1755	123	0,19	64	0,03	302	1,25	0,96	0,19	1,4	-170	12	3,04	-1,4	2,4	9593	0,5	25743	AB	A1A2	432
014HO07714	HURRICANE	2655	471	438	3297	725	99	952	71	0,12	34	0,02	155	1,66	2,10	0,25	0,2	67	-86	2,73	0,4	1,7	6088	-0,7	8605	AB	A2A2	321
014HO13603	JABARI	2644	489	484	287	96	96	1855	37	-0,11	67	0,03	158	0,97	0,29	-0,64	4,1	-52	25	2,86	1,8	2,0	2196	1,2	6074	AB	A1A2	243
007HO13250	JEDI	2550	444	333	22844	2627	99	2071	16	-0,21	67	0,01	141	0,61	1,00	-1,60	5,4	-146	-26	2,81	0,9	2,2	26078	0,8	34967	BB	A1A2	426
007HO13727	JEFRI	2782	608	548	290	61	97	1551	33	-0,09	64	0,05	163	0,71	1,13	-0,54	5,8	-45	-24	2,65	3,2	2,2	638	N.D.	N.D.	BB	A1A2	432
007HO12198	KINGBOY	2341	157	-53	31657	6630	99	825	23	-0,03	23	-0,01	53	1,91	1,56	0,22	-0,8	-85	-33	2,81	0,9	2,6	56751	-0,4	64483	AB	A2A2	342516
007HO13922	KITE	2540	468	486	540	97	98	921	65	0,10	35	0,02	153	0,87	1,60	-0,78	3,1	108	-72	2,84	-0,9	2,0	2794	0,6	18013	AB	A1A1	423
245HO00022	KORNER	2210	202	N.D.	83	43	86	-133	16	0,08	19	0,08	50	0,21	-0,78	0,12	1,5	N.D.	N.D.	2,86	1,8	1,3	530	N.D.	N.D.	AB	A2A2	N.D.
007HO11621	MAYFLOWER	2557	455	347	24347	3478	99	2182	35	-0,16	65	-0,01	170	0,27	0,07	0,44	3,4	-5	-80	2,91	0,5	2,3	34821	-0,1	16547	AE	A1A1	324165
007HO12165	MONTROSS	2422	354	153	40204	5133	99	2027	40	-0,13	56	-0,02	175	0,77	1,54	-0,04	1,5	-284	-16	3,22	-1,7	2,1	59726	-1,1	59602	AB	A2A2	453
007HO12947	PARISON	2492	350	207	280	76	96	1537	27	-0,11	61	0,05	138	1,25	1,18	-0,44	1,6	-178	-16	3,10	0,5	1,6	2456	1,3	12149	BB	A2A2	132
007HO12436	PAT-RED	2580	474	475	3362	1275	99	867	45	0,04	39	0,04	142	0,87	1,42	0,89	3,2	25	-5	2,90	0,6	2,6	8429	0,1	5592	AB	A1A2	432
007HO13334	PHANTOM	2672	544	543	1259	264	99	1965	88	0,04	70	0,03	247	1,26	0,80	-0,25	0,5	13	-81	2,89	-2,9	2,1	5426	-0,3	14502	AB	A1A2	132546
250HO12975	PHARO	2526	350	295	1595	502	99	795	28	-0,01	32	0,03	74	2,24	2,29	-0,20	3,4	93	-37	2,64	0,3	2,0	15369	1,6	21066	BB	A2C	423
007HO12344	RAGER-RED	2551	452	461	3958	1432	99	699	48	0,07	32	0,04	114	1,45	0,68	1,07	5,0	43	32	2,86	0,2	2,4	25674	-1,1	54568	AB	A2A2	324156
007HO12942	RESOLVE	2688	557	548	1163	192	99	1179	44	0,00	46	0,03	122	1,03	1,39	-1,16	5,7	7	35	2,66	2,1	2,2	1952	0,9	3915	AB	A1A1	315
007HO13826	RUSTY-RED	2523	410	537	284	144	95	281	53	0,15	31	0,08	142	0,90	1,70	1,44	1,3	125	9	2,86	-0,6	2,1	3671	3,7	9382	BB	A1A1	324
007HO11351	SUPERSIRE	2429	467	481	67745	7805	99	1244	68	0,07	39	0,00	176	-0,08	-0,08	-0,88	2,7	-13	-45	2,94	-1,8	2,3	78664	0,4	37952	AE	A1A2	132546
250HO13531	TOTEM	2748	574	691	172	113	92	644	70	0,16	33	0,05	169	1,86	1,88	0,72	3,8	136	-49	2,64	0,5	2,6	516	1,6	4486	BB	A1A2	423
714HO00044	UTOPIA	2479	425	543	156	59	88	959	63	0,09	39	0,03	170	0,54	0,53	0,80	0,7	6	13	3,06	-0,5	1,8	221	N.D.	N.D.	AB	A2A2	N.D.
007HO12724	WIGGINS	2604	432	374	609	150	98	1682	33	-0,11	66	0,05	157	1,93	1,42	0,27	2,5	-20	-70	2,98	-0,9	2,3	1819	0,2	1965	BB	A2A2	423
CODICE	TORO	TPI	NM	DWP$	Figlie	All.	Att.	Latte	GRT	GR%	PRT	PR%	E.A.	Tipo	ICM	A&P	Long	WT$	CW$	Cell.	F.F.	Parto	Parto Oss.	SCR	SCR Oss.	KC	BCN	AAA

Tori Genomici dati GTPI

Ordine Alfabetico

CODICE	TORO	TPI	NM	DWP$	Figlie	All.	Att.	Latte	GRT	GR%	PRT	PR%	E.A.	Tipo	ICM	A&P	Long	WT$	CW$	Cell.	F.F.	Parto	Parto Oss.	SCR	SCR Oss.	KC	BCN	AAA
014HO14768	ARCANA	2772	679	814	0	0	80	1862	77	0,02	60	0,01	227	0,29	0,31	0,23	5,4	25	21	2,62	-0,3	2,0	1010	2,1	6959	EE	A1A1	243
007HO15203	BOEING-P-RED	2639	543	625	0	0	78	668	61	0,12	37	0,06	160	1,03	1,33	-0,12	3,8	59	3	2,83	0,4	2,0	0	0,3	651	BB	A2A2	516
250HO15217	CAPONE	2776	637	734	0	0	78	1258	65	0,06	58	0,06	213	1,36	1,10	0,32	4,5	107	-43	2,88	0,2	2,1	0	N.D.	N.D.	BB	A2A2	234
007HO14401	CASCADE	2752	533	409	0	0	80	777	64	0,12	43	0,07	162	2,01	2,12	0,83	2,3	13	-64	2,79	0,9	3,0	956	-0,9	4831	AB	A1A2	423
714HO00053	DAMIR	2632	506	716	0	0	79	1211	39	-0,03	41	0,01	139	1,37	0,87	1,14	5,0	162	42	2,63	0,3	2,1	0	N.D.	N.D.	AB	A2A2	N.D.
202HO01849	DATELAND	2828	647	N.D.	0	0	76	1576	80	0,07	55	0,02	211	1,75	1,59	0,74	3,4	N.D.	N.D.	2,84	0,2	1,9	0	N.D.	N.D.	AB	A1A2	432
250HO14274	DEREK	2582	475	611	0	0	81	603	33	0,03	33	0,05	111	0,97	1,31	0,12	5,2	108	68	2,60	1,1	2,3	958	1,8	1044	BB	A2A2	423
250HO14713	DURAN	2735	546	515	0	0	79	1573	60	0,00	57	0,03	193	1,77	1,66	-0,14	3,3	-32	-63	2,84	0,8	2,4	988	N.D.	N.D.	BB	A2A2	312
007HO14501	EDISON	2687	514	452	0	0	80	1447	37	-0,06	49	0,01	138	1,37	1,83	0,34	4,2	-112	37	2,83	2,0	2,0	1410	0,9	6859	AB	A2A2	342
245HO00028	FOOTBALL	2516	443	N.D.	0	0	78	731	16	-0,04	40	0,06	90	0,60	1,30	-0,02	5,1	N.D.	N.D.	2,69	1,2	1,7	0	N.D.	N.D.	BB	N.D.	N.D.
202HO01839	GENDRY	N.D.	N.D.	N.D.	0	0	N.D.	N.D.	N.D.	N.D.	N.D.	N.D.	N.D.	N.D.	N.D.	N.D.	N.D.	N.D.	N.D.	N.D.	N.D.	N.D.	N.D.	N.D.	N.D.	AA	A2A2	N.D.
014HO14138	HUSKY	2714	569	647	18	11	86	1012	40	0,00	30	0,00	109	1,26	1,09	0,52	6,6	202	-63	2,81	3,8	2,3	3710	-0,9	11609	AB	A2A2	243
007HO15229	LAGUNA	2770	624	749	0	0	79	1449	61	0,02	51	0,02	174	0,93	1,03	0,33	5,3	59	36	2,70	1,4	2,1	14	2,7	1045	AB	A2A2	423
007HO15197	MAGELLAN	2870	732	791	0	0	78	1317	73	0,08	55	0,05	217	1,13	1,47	0,38	6,0	16	28	2,75	0,6	1,7	17	2,7	1186	AA	A2A2	423
007HO14792	MAGNITUDE	2760	589	757	0	0	80	328	50	0,13	19	0,03	106	1,34	1,72	0,70	6,2	240	20	2,59	3,8	2,6	1659	1,7	4164	BE	A1A1	432
007HO13832	MAXWELL-P	2555	440	208	15	4	85	1176	59	0,05	52	0,05	175	0,72	1,49	-0,41	0,5	-200	-66	2,91	-0,7	2,1	1921	3,0	16899	BB	A2A2	423
714HO00052	MICHAEL	2499	492	471	0	0	79	419	43	0,09	29	0,06	146	0,12	0,79	0,14	4,0	-28	-66	3,14	1,7	1,4	0	N.D.	N.D.	AB	A2A2	N.D.
014HO15201	MOONSHINER	2956	772	883	0	0	78	1471	81	0,08	57	0,04	251	1,72	1,85	0,02	5,5	57	6	2,75	1,4	1,6	61	-0,1	1076	AB	A1A2	243
245HO00026	NETFLIX	2499	346	N.D.	0	0	79	629	36	0,04	40	0,07	80	1,19	0,75	0,40	2,2	N.D.	N.D.	2,77	0,8	1,8	0	N.D.	N.D.	AB	N.D.	N.D.
014HO15288	NEWMAN	2928	816	1122	0	0	77	607	87	0,22	30	0,04	218	1,00	1,96	0,65	8,0	234	48	2,61	1,6	2,4	0	N.D.	N.D.	AB	A2A2	423
202HO01775	PAN-RED-PP	2385	310	N.D.	0	0	78	1161	3	-0,14	33	-0,01	66	0,93	1,57	0,27	3,9	N.D.	N.D.	2,73	0,0	2,1	202	N.D.	N.D.	AB	A1A2	243
250HO14134	RENEGADE	2853	675	723	26	12	87	978	87	0,17	52	0,07	218	1,20	0,96	0,90	3,8	22	-45	2,81	1,4	2,9	1904	0,1	5786	BB	A1A2	213
007HO14581	RICHFIELD	2694	555	401	0	0	81	1167	49	0,01	60	0,08	169	1,20	1,70	-0,55	4,3	-137	10	2,66	-0,2	1,8	531	0,0	2669	AB	A1A2	426
250HO14465	RONALD-RC	2765	592	670	0	0	80	905	45	0,04	35	0,02	120	1,97	2,07	1,86	5,6	128	0	2,69	0,9	1,7	4184	0,6	6002	BB	A1A1	243
007HO14640	ROZISH	2576	503	336	0	0	81	1146	44	0,00	39	0,01	142	0,73	1,26	0,24	4,3	-145	-58	2,89	0,6	2,0	389	2,3	2262	BB	A1A1	423
007HO14985	RUPERT	2805	687	831	0	0	78	1465	87	0,10	57	0,04	234	0,68	0,34	0,28	4,5	73	-13	2,92	1,2	2,4	137	-0,4	3259	BB	A2A2	342
202HO01826	SAVE-RED	2714	582	N.D.	0	0	77	1134	58	0,05	34	0,00	N.D.	1,55	1,39	1,18	5,8	N.D.	N.D.	2,62	0,4	2,5	0	N.D.	N.D.	AB	A1A2	N.D.
014HO14629	SERTOLI	2785	604	674	0	0	79	1217	66	0,07	47	0,03	172	1,28	1,41	0,80	4,2	106	8	2,84	1,9	2,6	535	2,4	4668	BB	A1A2	243
007HO14010	SHIEK	2729	653	594	37	15	88	1303	75	0,09	42	0,01	202	0,90	0,99	0,35	4,3	-65	-24	2,87	0,3	1,7	3821	1,7	12267	BB	A2A2	246315
250HO15305	SHOOTER	2803	716	889	0	0	78	856	54	0,07	40	0,05	158	0,65	1,15	-0,15	7,7	173	23	2,58	2,4	1,6	0	N.D.	N.D.	BB	A2A2	423
014HO15118	SPARTA	2703	557	610	0	0	79	1415	46	-0,03	57	0,04	160	0,90	0,90	0,46	5,3	-27	43	2,72	1,1	2,7	47	1,0	678	BB	A2A2	243
202HO01835	SPEEDY-RED	2583	471	N.D.	0	0	76	1729	38	-0,10	47	-0,02	154	1,23	1,23	1,57	3,6	N.D.	N.D.	2,86	-0,5	1,5	0	N.D.	N.D.	BE	A1A1	234
007HO15457	TALON	2963	729	875	0	0	77	1030	78	0,13	50	0,06	209	1,94	2,51	1,26	5,2	118	39	2,75	1,2	1,9	0	N.D.	N.D.	AA	A2A2	423
007HO15112	TAOS	2906	717	770	0	0	78	1247	72	0,08	57	0,06	204	1,14	1,14	0,15	5,7	-3	0	2,73	2,7	2,9	194	-0,3	2306	BB	A1A2	324
714HO00054	TIBOR	2422	327	297	0	0	79	649	21	-0,01	33	0,04	93	0,95	1,66	0,08	2,7	28	-63	2,90	0,7	1,5	0	N.D.	N.D.	BB	A2A2	N.D.
007HO15318	TREATY	2909	747	939	0	0	78	669	67	0,14	47	0,09	205	1,42	2,04	0,19	6,3	190	2	2,65	1,4	2,5	0	N.D.	N.D.	AA	A2A2	423
014HO14636	TRY ME	2856	706	783	0	0	80	1250	54	0,02	57	0,06	181	0,95	0,99	-0,55	7,5	77	28	2,74	3,0	2,1	873	0,9	4503	AB	A1A1	423
007HO15471	ZZ TOP	2920	724	755	0	0	78	1817	85	0,05	68	0,04	252	1,17	1,14	0,38	4,1	7	-61	2,81	1,2	2,2	0	N.D.	N.D.	BB	A1A2	243
CODICE	TORO	TPI	NM	DWP$	Figlie	All.	Att.	Latte	GRT	GR%	PRT	PR%	E.A.	Tipo	ICM	A&P	Long	WT$	CW$	Cell.	F.F.	Parto	Parto Oss.	SCR	SCR Oss.	KC	BCN	AAA

Tori Provati dati GPFT

Ordine Alfabetico

MATRICOLA	TORO	GPFT	IES	ICS-PR	Att.%	Latte	GRT	GR%	PRT	PR%	Tipo	ICM	A&P	Long.	Cell.S.	Parto	F.F.	Fert.S.T.	BCS	MST	Padre	Nonno Mat.
US003130641794	ACCELODIN	3861	779	479	97	632	126	0,91	55	0,31	1,74	1,61	1.64	108	98	106	104	108	89	96	HOTROD	RANSOM
US003129015960	ALL STAR	3571	736	649	89	1351	47	-0,03	48	0,02	1,41	1,39	1.35	111	112	105	103	98	101	108	PENLEY	LUCID
US003133107055	CANNON	3727	826	580	87	1189	87	0,36	46	0,04	1,32	2,22	0.83	112	104	107	106	N.D.	96	101	DENVER	NUMERO UNO
CA000012208585	CASPER	3697	761	738	95	409	43	0,24	38	0,21	2,08	3,78	0.32	114	104	108	105	105	97	106	HANG-TIME	BOMBERO
US003014562172	COPYCAT	3780	786	770	87	1012	70	0,25	50	0,11	1,59	2,05	1.97	108	109	105	105	N.D.	102	104	JEDI	JACEY
US003131808314	DEANO	3534	698	443	93	1628	75	0,10	52	-0,03	2,09	1,45	2.11	112	100	107	102	98	90	100	BAYONET	TANGO
US003009533223	DRAGONHEART	3112	480	197	96	1981	41	-0,26	37	-0,25	1,26	2,11	0.46	108	98	108	104	109	93	101	EPIC	PLANET
US003125201993	DUKE	3662	731	330	99	2381	126	0,28	86	0,03	1,46	0,79	-0.92	108	102	94	92	104	98	103	MONTROSS	SUPERSIRE
CA000011104016	EPIC	3031	449	89	99	921	21	-0,13	28	-0,03	1,55	1,48	1.72	109	100	104	104	100	103	102	SUPER	BAXTER
US003131083927	HELIX	3745	803	530	90	1829	116	0,37	74	0,09	1,08	1,62	0.27	106	99	104	100	101	96	95	SILVER	SUPERSIRE
US003125066355	HURRICANE	3333	553	306	98	886	76	0,37	35	0,04	1,64	2,12	1.23	107	103	107	103	105	92	98	CHOPS	SHOTGLASS
US003131003387	JABARI	3837	839	826	86	1805	46	-0,19	73	0,09	1,30	1,32	0.23	110	103	107	106	96	96	102	JEDI	JACEY
US003123886035	JEDI	3762	856	898	99	2003	22	-0,43	75	0,05	1,16	2,05	-0.99	112	104	107	105	93	99	102	MONTROSS	SUPERSIRE
US003134408219	JEFRI	4077	1047	1224	86	1363	42	-0,12	67	0,15	0,97	1,58	0.18	112	108	106	112	N.D.	101	103	JEDI	RODGERS
US000072044077	KINGBOY	3591	678	678	99	1284	36	-0,11	39	-0,04	2,03	2,45	1.95	110	107	99	107	104	99	106	MCCUTCHEN	SUPER
US003131808364	KITE	3443	765	480	87	1153	73	0,24	46	0,05	0,99	1,96	-0.87	115	103	105	101	104	102	104	DUKE	SHAMROCK
IT019991486576	KORNER	3294	707	598	86	374	40	0,23	37	0,22	0,57	0,11	1.71	108	102	103	108	95	99	99	AFTERBURNER	ENFORCER
US003008897582	MAYFLOWER	3418	678	434	99	1898	41	-0,25	67	0,02	0,88	0,27	2.03	107	102	103	101	105	99	101	SNOWMAN	SOCRATES
US000071703339	MONTROSS	2958	591	36	99	1886	47	-0,20	58	-0,05	0,95	0,75	0.09	110	90	106	99	101	97	89	MOGUL	BOLTON
US003132662986	PARISON	3389	577	355	86	1454	31	-0,22	64	0,11	1,39	1,85	0.18	107	97	108	101	98	93	99	JEDI	TANGO
US003012178104	PAT-RED	3279	581	339	96	964	42	0,05	44	0,10	0,78	1,09	0.57	108	104	102	103	105	96	103	SYMPATICO	COLT P-RED
US003126218688	PHANTOM	3502	640	346	89	1834	94	0,18	73	0,08	1,35	1,19	0.32	105	105	107	94	96	100	101	KINGPIN	SUPERSIRE
US003014562176	PHARO	3562	608	552	89	1120	43	-0,01	49	0,09	2,21	2,64	1.03	110	107	108	101	102	95	106	JEDI	BALISTO
US000072353457	RAGER-RED	3248	588	249	90	510	47	0,24	26	0,08	1,23	1,20	0.86	113	104	100	105	90	96	106	RELIEF P	OBSERVER
US003134652407	RESOLVE	3796	919	871	88	1026	47	0,05	47	0,10	1,27	2,14	-0.24	116	109	107	109	102	102	104	JEDI	DAY
US000073956675	RUSTY-RED	3177	456	104	87	535	57	0,31	36	0,16	1,19	1,87	1.46	105	105	102	99	108	101	102	PAT RED	AIKMAN
US000069981349	SUPERSIRE	3165	682	420	99	1695	75	0,08	61	0,02	-0,05	0,00	-1.35	109	102	105	98	104	98	99	ROBUST	PLANET
US003131003184	TOTEM	3615	652	529	87	847	73	0,33	42	0,11	1,74	2,15	2.88	110	110	98	100	97	93	108	MILLINGTON	JACEY
IT001990901501	UTOPIA	3860	944	815	93	1561	87	0,23	64	0,09	1,06	0,92	2.84	108	101	107	106	104	100	100	MISSOURI	MOGUL
US003128769256	WIGGINS	3988	937	955	95	1839	57	-0,11	85	0,18	1,66	1,41	0.91	111	104	103	102	110	92	102	SUPERSHOT	GALAXY
MATRICOLA	TORO	GPFT	IES	ICS-PR	Att.%	Latte	GRT	GR%	PRT	PR%	Tipo	ICM	A&P	Long.	Cell.S.	Parto	F.F.	Fert.S.T.	BCS	MST	Padre	Nonno Mat.

Tori Genomici dati GPFT

Ordine Alfabetico

MATRICOLA	TORO	GPFT	IES	ICS-PR	Att%	Latte	GRT	GR%	PRT	PR%	Tipo	ICM	A&P	Long.	Cell.	Parto	F.F.	Fert.S.T.	BCS	MST	Padre	Nonno M.
US003138767026	ARCANA	3938	1031	1009	75	1961	76	0,00	72	0,02	0,24	0,04	0.05	112	111	111	107	N.D.	97	106	MATTERS	JOSUPER
US000144763663	BOEING-P-RED	3771	866	880	75	1011	91	0,45	56	0,18	1,20	1,74	-0.39	110	103	107	105	N.D.	97	101	WEBSTER	JEDI
US003202074756	CAPONE	4315	1156	1306	75	1465	80	0,20	79	0,23	1,97	2,14	2.43	115	105	107	105	96	91	102	RENEGADE	MODESTY
US003137164155	CASCADE	3828	802	734	75	1026	71	0,27	53	0,16	1,61	2,21	-0.14	110	108	102	105	N.D.	97	107	KING ROYAL	SUPERSHOT
IT035990918314	DAMIR	3722	838	897	75	1443	59	0,06	51	0,04	1,55	1,32	2.48	114	113	103	102	106	90	109	CHARLEY	BALISTO
DE000361761067	DATELAND	4322	1023	946	75	2000	88	0,06	82	0,10	2,26	1,90	3.22	112	108	104	103	N.D.	94	106	DATELINE	SOUND SYSTEM
US003142352977	DEREK	4224	1249	1512	75	1121	60	0,13	56	0,14	1,08	1,92	1.81	122	113	110	110	96	97	108	CHARLEY	ALTA1STCLASS
US003145369491	DURAN	4065	897	898	75	1521	66	0,06	68	0,13	1,75	2,07	0.81	110	103	103	107	N.D.	96	107	HOUSE	JEDI
US003142935454	EDISON	4039	963	833	75	1883	61	-0,10	69	0,05	1,42	2,08	0.73	114	107	107	107	105	98	103	PARISON	DELTA
IT019991867447	FOOTBALL	4190	1207	1328	72	1236	48	-0,04	65	0,21	1,18	2,27	0.80	121	110	108	108	96	101	107	TOPNOTCH	DETOUR
DE000361723698	GENDRY	4653	1337	1451	75	1826	69	0,00	82	0,16	1,40	1,96	5,07	115	112	104	108	N.D.	105	112	GARIDO	SUPERHERO
US003130915944	HUSKY	4153	1198	1207	75	1904	75	0,02	59	-0,06	0,98	1,83	-0.05	121	108	105	111	96	99	108	LEGENDARY	DRACO
US003151004135	LAGUNA	4273	1217	1378	75	1757	84	0,13	70	0,09	1,29	1,88	2.13	116	107	109	107	105	103	108	SOLUTION	JEDI
US003202985632	MAGELLAN	4064	1043	905	75	1514	86	0,24	66	0,12	1,09	1,09	2.12	114	104	113	107	N.D.	94	104	BASIC	MAGEE
US003147223494	MAGNITUDE	4605	1363	1532	75	900	83	0,41	45	0,11	1,94	3,07	2.18	124	113	109	116	N.D.	101	112	CASPER	LYLAS
US003138037576	MAXWELL-P	3390	579	329	75	1189	51	0,07	61	0,17	0,95	1,00	0.44	104	100	104	100	108	103	104	MARKLEY	ERASER
IT017991889085	MICHAEL	3806	1153	1145	75	559	69	0,39	39	0,18	0,53	1,28	0.83	121	101	112	112	103	92	102	MODESTY	SUPERSHOT
US003150997170	MOONSHINER	4423	1227	1343	75	1918	99	0,24	84	0,16	1,50	2,05	0.98	117	106	110	105	N.D.	85	105	TAHITI	FLAGSHIP
IT036990580804	NETFLIX	4141	943	1036	75	1170	56	0,09	65	0,20	1,69	2,22	1.49	108	107	107	108	84	108	110	QUANTUM	BATTLECRY
US003207410684	NEWMAN	4667	1555	1641	75	876	113	0,66	50	0,16	1,33	2,48	1.13	131	116	105	112	N.D.	103	114	BIG AL	JODANDY
DE001405290964	PAN-RED-PP	3520	664	568	75	1807	25	-0,39	58	-0,03	1,37	2,09	0.91	111	111	104	100	N.D.	95	108	POWERFUL	APOLL
US003142352961	RENEGADE	4261	1076	1010	75	1499	100	0,37	81	0,25	1,36	1,56	1.90	109	102	99	107	99	98	97	JALTAOAK	MILLINGTON
US003145685913	RICHFIELD	3970	906	893	75	1236	61	0,12	75	0,28	1,11	2,08	-0.13	112	113	109	100	N.D.	95	106	RESOLVE	MONTROSS
US003142352034	RONALD-RC	4008	956	989	75	1371	60	0,09	49	0,03	2,55	2,59	4.28	117	109	110	105	110	97	108	MR SALVATORE	SILVER
US003144883352	ROZISH	3764	995	1034	75	1306	51	0,00	50	0,04	0,97	1,78	0.91	119	107	107	106	97	99	107	PINNACLE	DELTA
US003202794675	RUPERT	4211	1183	1146	75	2114	106	0,22	85	0,12	0,73	0,72	0.21	114	101	102	108	N.D.	97	97	RENEGADE	MATTERS
US003207082532	SAVE-RED	3497	825	N.D.	77	1474	72	0,15	46	-0,03	1,50	1,10	1,98	116	109	100	101	N.D.	N.D.	N.D.	SALVO-RDC	APPRENTICE
US003149391640	SERTOLI	4152	1091	1268	75	1492	82	0,23	59	0,09	0,97	1,59	-0.30	112	108	101	114	106	103	102	FESTIVUS	RUBICON
US003136176192	SHIEK	3658	1003	1008	75	1245	79	0,25	46	0,01	0,81	1,05	1.59	117	106	112	106	103	97	101	SANDERSON	YODER
US003139112686	SHOOTER	4547	1482	1927	75	1305	80	0,27	62	0,17	0,57	1,53	0.31	123	115	116	114	N.D.	102	114	LEGACY	SUPERFLY
US003149513977	SPARTA	4256	1156	1289	75	1648	57	-0,06	75	0,16	0,76	1,24	0.14	115	108	102	111	94	101	107	SOLUTION	HAROLDO
DE000360889156	SPEEDY-RED	3553	847	647	75	1892	54	-0,16	63	-0,02	1,28	0,94	2.21	114	105	116	100	N.D.	94	102	SPARK RED	STYX RED
US003206350171	TALON	4510	1166	1199	75	1439	78	0,21	65	0,13	2,37	3,26	3.71	117	110	104	108	N.D.	98	109	HOTJOB	PINNACLE
US003151003682	TAOS	4417	1262	1415	75	1309	68	0,14	67	0,18	1,64	2,65	2.20	117	107	103	113	104	104	99	RENEGADE	JEDI
IT017992074383	TIBOR	4158	1218	1449	75	859	52	0,16	55	0,22	1,44	2,24	0.95	119	104	116	112	92	99	106	CASPER	SUPERSHOT
US003201118971	TREATY	4685	1426	1469	75	726	90	0,52	62	0,33	1,66	2,86	1.17	124	110	103	113	N.D.	95	108	RIVETING	JEDI
US003144934524	TRY ME	4365	1182	1186	75	1240	81	0,28	71	0,24	1,46	2,21	0.31	117	107	109	110	105	96	103	RESOLVE	PROFIT
US003209086217	ZZ TOP	4407	1171	1420	75	2035	101	0,20	91	0,17	1,13	1,36	1.00	109	108	107	107	N.D.	92	100	RENEGADE	ZIPIT-P
MATRICOLA	TORO	GPFT	IES	ICS-PR	Att%	Latte	GRT	GR%	PRT	PR%	Tipo	ICM	A&P	Long.	Cell.	Parto	F.F.	Fert.S.T.	BCS	MST	Padre	Nonno M.

WORLD WIDE SIRES LTD.

Renegade

K caseina BB

US003142352961 *S-S-I PR RENEGADE-ET TR TP TC TL TD* *nato 26/03/2017*

Jaltaoak x (VG 85) Millington x Davinci x (GP 80 DOM) Snowman x (VG 86 DOM) Shottle x (VG 86) O-Man x (EX 90 GMD DOM) Manat

JALTAOAK	X	MILLINGTON	X	DAVINCI	X	SNOWMAN
ALTAOAK x FACEBOOK		S-S-I Mlngtn 10398 11588-ET		S-S-I Davinci 7514 10398-ET		S-S-I Snow Malena 7514-ET
		VG 85 – VG MAMMELLA		Tipo +1,21 ICM +0,67 A&P +0,76		GP 80 – GP MAMMELLA
		2.00 365 14.396 Kg 3.8% 3.2%		3.00 365 21.8013 Kg 3.6% 3.1%		4.02 356 18.509 Kg 3.7% 3.1%

- IL PADRE DI TORI DELLA PROSSIMA GENERAZIONE
- OTTIMO A NET MERIT
- ECCELLENTE FERTILITÀ FIGLIE
- ECCELLENTE RESISTENZA ALLE MASTITI
- OTTIMA EFFICIENZA ALIMENTARE
- Positivo a Fertilità Seme con SCR +0,1

FERTILITÀ FIGLIE
+1,4

Kcaseina
BB

GTPI
2853

S-S-I Renegad 8235 10203-ET

SCAN

cheese merit plus · health plus · longevity plus · ROBO plus · sexed semen

RENEGADE - ANAFI 04/2021					
PFT	4261	IES€	1076	ICS-PR€	1010
LATTE	1499	Attendibilità %	75		
Grasso %	0,37	GRT	100		
Proteine %	0,25	PRT	81		
Figlie	26	Allevamenti	12		
Valutazione Morfologica					
TIPO	1,36	Ind. Mammella	1,56		
Indice Arti/Piedi	1,90	Attendibilità %	69		
Valutazione Gestionale					
Longevità	109	Cellule S.	102		
Facilità Parto					
Parto	99	Att. %	66	n° oss.	1904

Dati ITA aprile 2021

RENEGADE / VALUTAZIONE LINEARE 04/21 - ANAFI	
Statura	1,74
Forza anteriore	0,88
Profondità	1,11
Angolosità	1,34
Angolo groppa	0,64
Ampiezza groppa	0,89
Arti di lato	0,54
Arti da dietro	3,08
Tallone	0,62
Mammella ant.	1,78
Mammella post. Alt.	2,05
Mammella larghezza	1,29
Legamento	1,43
Piano mammella	1,54
Pos. Cap. ant.	1,03
Pos. Cap. post.	1,06
Capezzoli dim.	0,93

0 figlie in 0 all. -1 0 +1 +2

RENEGADE!

Gruppo figlie di Renegade

RENEGADE - USDA 04/2021							
TPI	2853	NM$	675	DWP$	723	EFF. AL.	218
LATTE	978	Attendibilità %	87				
Grasso %	0,17	GRT	87				
Proteine %	0,07	PRT	52				
Figlie	26	Allevamenti	12				
Valutazione Morfologica HFA							
TIPO	1,20	Ind. Mammella	0,96				
Ind. Arti/Piedi	0,90	Attendibilità %	78				
Valutazione Gestionale HFA							
Longevità	3,8	Cellule S.	2,81				
Facilità Parto							
Parto	2,9	Att. %	97	n° oss.	1904		

RENEGADE - Dati Produttivi - CDN - Canada - 04/2021					
LPI	3673	PRO$	3567		
LATTE	1276	Attendibilità %	86		
Grasso %	0,61	GRT	118		
Proteine %	0,31	PRT	79		
Figlie	26	Allevamenti	12		
Valutazione Morfologica HFA					
Conformazione	+6	Ind. Mammella	+4		
Ind. Arti/Piedi	+6	Attendibilità %	90		
Valutazione Gestionale HFA					
Longevità	107	Resistenza Mastiti	106		
Facilità Parto					
Parto	96	Att. %	93	n° oss.	1904

RENEGADE / VALUTAZIONE LINEARE 04/21 - HFA

Statura	1,43
Forza anteriore	0,85
Profondità	1,10
Angolosità	1,30
Angolo groppa	0,79
Ampiezza groppa	0,68
Arti di lato	0,25
Arti da dietro	1,54
Tallone	0,84
Mammella ant.	0,86
Mammella post. Alt.	1,72
Mammella larghezza	1,83
Legamento	0,79
Piano mammella	0,82
Pos. Cap. ant.	0,41
Pos. Cap. post.	0,75
Capezzoli dim.	0,94
0 figlie in 0 all.	-1 0 +1 +2

Dati USA aprile 2021

RENEGADE / VALUTAZIONE LINEARE 04/2021 - CDN - Canada

Statura	4
Forza anteriore	0
Profondità	0
Angolosità	3
Angolo groppa	5
Ampiezza groppa	1
Arti post. (lato)	1
Arti post. (dietro)	8
Tallone	-3
Mammella ant.	1
Mammella post. Alt.	4
Mammella larghezza	4
Legamento	1
Piano mammella	3
Pos. Cap. post.	2
Capezzoli dim.	6
0 figlie in 0 all.	-5 0 +5 +10

Dati CAN aprile 2021

Capone

K caseina BB

US003202074756 *REGAN-DANHOF CAPONE-ET TR TP TC TY TV TL TD* *nato 03/03/2019*

Renegade x (GP 83) Modesty x (VG 88) Jedi x (EX 93 DOM) Jacey x (VG 88) Epic x (EX 92 GMD DOM) Ramos x (VG 87 GMD DOM) Shottle x (EX 90 GMD DOM) Outside x (EX 93 GMD DOM) Juror

RENEGADE	X	MODESTY	X	JEDI	X	JACEY
JALTAOAK x MILLINGTON		Regan-Danhof M Crimson-ET		Regan-Danhof Jedi Cashmere		Ocd Jacey 2421-ET
		GP 83 - VG MAMMELLA		VG 88 – EX MAMMELLA		EX 93 – EX MAMMELLA
		2.00 305 13.454 Kg 3.8% 3.3%		2.04 365 15.540 Kg 4.1% 3.2%		2.02 365 15,240 Kg 4.0% 3.2%

- **AL TOP IN ITALIA A PROTEINE**
- **PEDIGREE FUORILINEA**
- **DALLA FAMIGLIA DI FONDAZIONE DELLA JUROR CHANEL EX 93 GMD DOM**

FERTILITÀ FIGLIE
+0,2

TORO PER
MANZE

Kcaseina
BB

BETAcaseina
A2A2

Nonna Regan-Danhof Jedi Cashmere

cheese merit plus | health plus | longevity plus | profit plus | ROBO plus | sexed semen

CAPONE - ANAFI 04/2021					
PFT	4315	IES€	1156	ICS-PR€	1306
LATTE	1465	Attendibilità %			75
Grasso %	0,20	GRT			80
Proteine %	0,23	PRT			79
Figlie	0	Allevamenti			0
Valutazione Morfologica					
TIPO	1,97	Ind. Mammella			2,14
Indice Arti/Piedi	2,43	Attendibilità %			69
Valutazione Gestionale					
Longevità	115	Cellule S.			105
Facilità Parto					
Parto	107	Att. %	66	n° oss.	0

CAPONE / VALUTAZIONE LINEARE 04/21 - ANAFI

Statura	2,21
Forza anteriore	0,99
Profondità	1,31
Angolosità	2,33
Angolo groppa	0,36
Ampiezza groppa	0,65
Arti di lato	0,67
Arti da dietro	2,96
Tallone	0,92
Mammella ant.	2,61
Mammella post. Alt.	3,05
Mammella larghezza	2,08
Legamento	1,53
Piano mammella	2,28
Pos. Cap. ant.	1,27
Pos. Cap. post.	0,09
Capezzoli dim.	0,25

0 figlie in 0 all. -1 0 +1 +2

Dati ITA aprile 2021

Taos

K caseina BB

US003151003682 *LEANINGHOUSE TAOS-ET TR TP TC TV TL TY TD* *nato 29/01/2019*

Renegade x Jedi x (VG 88 DOM) Tatum x (EX 91 GMD DOM) Gabor x Baxter x (EX 90 GMD DOM) Goldwyn x (EX 90 GMD DOM) Bw Marshall

RENEGADE	X	JEDI	X	TATUM	X	GABOR
JALTAOAK x MILLINGTON		Leaninghouse Jedi 22480-ET		Webb-Vue Tatum 7533-ET		Webb Vue Gabor Mycala-ET
		Tipo +1,12 ICM +1,56 A&P -0,19		VG 88 – EX MAMMELLA		EX 91 – EX MAMMELLA
		Latte +1478 -0.06% +0.01%		3.00 324 16.627 Kg 3.0% 3.2%		5.11 365 22.686 Kg 3.5% 3.0%

- **AL TOP IN ITALIA**
- **TOP IES€ E ICS-PR€**
- **ECCELLENTE FERTILITÀ FIGLIE**
- Positivo a Fertilità Seme in Italia +104

FERTILITÀ FIGLIE **+2,7**

Kcaseina **BB**

GTPI **2906**

GPFT **4417**

Bisnonna Webb-Vue Gabor Mycala-ET

cheese merit plus · health plus · longevity plus · profit plus · ROBO plus · sexed semen · BIOGENI

TAOS - ANAFI 04/2021					
PFT	4417	IES€	1262	ICS-PR€	1415
LATTE	1309	Attendibilità %	75		
Grasso %	0,14	GRT	68		
Proteine %	0,18	PRT	67		
Figlie	0	Allevamenti	0		
Valutazione Morfologica					
TIPO	1,64	Ind. Mammella	2,65		
Indice Arti/Piedi	2,20	Attendibilità %	69		
Valutazione Gestionale					
Longevità	117	Cellule S.	107		
Facilità Parto					
Parto	103	Att. %	66	n° oss.	194

Dati ITA aprile 2021

TAOS / VALUTAZIONE LINEARE 04/21 - ANAFI	
Statura	2,13
Forza anteriore	1,38
Profondità	0,72
Angolosità	0,36
Angolo groppa	0,48
Ampiezza groppa	1,52
Arti di lato	-0,07
Arti da dietro	2,88
Tallone	1,35
Mammella ant.	3,08
Mammella post. Alt.	1,89
Mammella larghezza	0,63
Legamento	2,83
Piano mammella	3,66
Pos. Cap. ant.	1,16
Pos. Cap. post.	1,17
Capezzoli dim.	0,94

0 figlie in 0 all. -1 0 +1 +2

ZZ Top

K caseina BB

US003209086217 *SYNERGY RENEGADE ZZ TOP-ET TR TP TC TL TD* *nato 10/07/2019*

Renegade x Zipit-P x (VG 87) Josuper x (VG 88) Mogul x (VG 87) Super x Sana x Encino x O Man

RENEGADE	X	ZIPIT-P	X	JOSUPER	X	MOGUL
JALTAOAK x MILLINGTON		Jook Zipit-P 17582-ET		Jook Josuper 15754-ET		Jook Mogul 9105-ET
		Tipo +1.50 ICM +1.81 A&P +0,61		VG 87 - VG MAMMELLA		VG 88 – EX MAMMELLA
		Latte +1866 -0.08% -0.01%		4.06 311 18.186 Kg 4.2% 2.8%		1.09 365 15.381 Kg 3.9% 2.9%

- AL TOP A LATTE E PRT IN USA
- ECCELLENTE A EFFICIENZA ALIMENTARE
- TOP PFT E TOP 15 A PRT IN ITALIA
- TOP 20 A PRO$ IN CANADA

FERTILITÀ FIGLIE **+1,2**

TORO PER **MANZE**

Kcaseina **BB**

GTPI **2920**

GPFT **4407**

Nonna paterna S-S-I MIngtn 10398 11588-ET

cheese merit plus | health plus | longevity plus | profit plus | ROBO plus

ZZ TOP - ANAFI 04/2021					
PFT	4407	IES€	1171	ICS-PR€	1420
LATTE	2035	Attendibilità %	75		
Grasso %	0,20	GRT	101		
Proteine %	0,17	PRT	91		
Figlie	0	Allevamenti	0		
Valutazione Morfologica					
TIPO	1,13	Ind. Mammella	1,36		
Indice Arti/Piedi	1,00	Attendibilità %	69		
Valutazione Gestionale					
Longevità	109	Cellule S.	108		
Facilità Parto					
Parto	107	Att. %	66	n° oss.	0

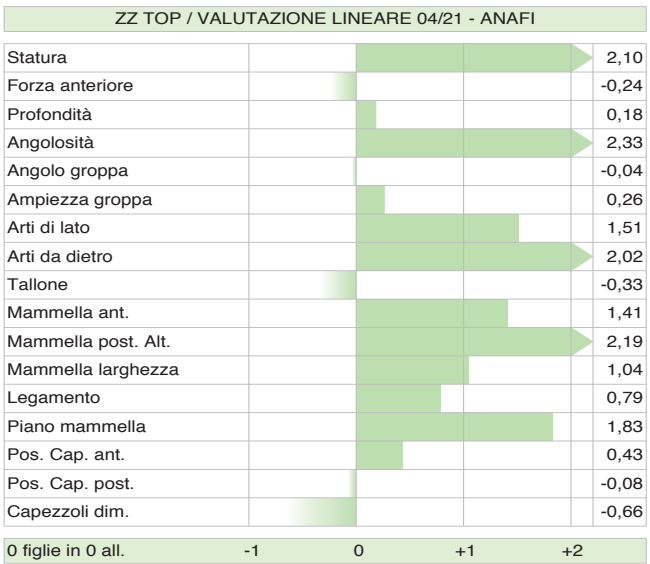

Dati ITA aprile 2021

Rupert

K caseina BB + Beta Latto Globulina BB = 4B

US003202794675 *S-S-I RENEGADE RUPERT-ET TR TP TC TL TD* *nato 11/01/2019*

Renegade x (VG 86) Matters x (VG 88) Stoic x (GP 83) Supersire x (VG 85) Massey x (VG 85) O Man

RENEGADE	X	MATTERS	X	STOIC	X	SUPERSIRE
JALTAOAK x MILLINGTON		Seagull-Bay AN Alexandra-ET		No-Fla Stoic Anne 40873-ET		No-Fla Spersire 36193-TW-ET
		VG 86 - VG MAMMELLA		VG 86 – VG MAMMELLA		GP 83 - VG MAMMELLA
		2.01 305 9.404 Kg 4.2% 3.3%		3.05 365 14.454 Kg 4.0% 3.3%		5.01 305 15.836 Kg 3.9% 3.1%

- TOP A LATTE IN ITALIA
- TOP PROTEINE IN ITALIA
- PEDIGREE FUORILINEA
- TRA I POCHI TORI 4B

FERTILITÀ FIGLIE **+1,2**

Kcaseina **BB**

BETAcaseina **A2A2**

Madre Seagull-Bay AN Alexandra-ET

cheese merit plus | health plus | longevity plus | profit plus | ROBO plus

RUPERT - ANAFI 04/2021					
PFT	4211	IES€	1183	ICS-PR€	1146
LATTE	2114	Attendibilità %			75
Grasso %	0,22	GRT			106
Proteine %	0,12	PRT			85
Figlie	0	Allevamenti			0
Valutazione Morfologica					
TIPO	0,73	Ind. Mammella			0,72
Indice Arti/Piedi	0,21	Attendibilità %			69
Valutazione Gestionale					
Longevità	114	Cellule S.			101
Facilità Parto					
Parto	102	Att. %	66	n° oss.	0

Dati ITA aprile 2021

RUPERT / VALUTAZIONE LINEARE 04/21 - ANAFI

Statura	1,52
Forza anteriore	1,07
Profondità	1,17
Angolosità	1,37
Angolo groppa	0,56
Ampiezza groppa	-0,66
Arti di lato	0,40
Arti da dietro	0,84
Tallone	0,58
Mammella ant.	0,71
Mammella post. Alt.	0,90
Mammella larghezza	1,06
Legamento	1,13
Piano mammella	0,82
Pos. Cap. ant.	-0,11
Pos. Cap. post.	0,23
Capezzoli dim.	2,00

0 figlie in 0 all. -1 0 +1 +2

Football

K caseina BB + Beta Latto Globulina BB = 4B

IT019991867447 *GO-FARM FOOTBALL ET TL* *nato 14/02/2019*

Topnotch x (VG 85) Detour x (GP 82) Supershot x (VG 86) Man O Man x (VG 86) Baxter x (VG 85) Shottle x (VG 87) Durham

TOPNOTCH	X	DETOUR	X	SUPERSHOT	X	MAN O MAN
JEDI x LOTTOMAX		Go-Farm Florence ET		DG Shreur Fina		Fily Sher
		VG 85 - VG MAMMELLA		GP 82 - GP MAMMELLA		VG 86 – VG MAMMELLA
		4.00 305 13.606 Kg 2.98% 2.54%		3.02 305 11.326 Kg 3.88% 3.67%		2 latt 610 22.132 Kg 3.80% 3.05%

- TOP TORI ITALIANI
- TOP 25 A IES€ TORI ITALIANI
- TOP 25 A ICS-PR€ TORI ITALIANI
- 6° A LONGEVITÀ TORI ITALIANI
- OTTIMA FERTILITÀ FIGLIE
- TRA I POCHI TORI 4B

FERTILITÀ FIGLIE **+1,2**

TORO PER **MANZE**

Kcaseina **BB**

Bisnonna Gaec Du Pasquet MOM Fily Sher

longevity plus

FOOTBALL - ANAFI 04/2021					
PFT	**4190**	IES€	1207	ICS-PR€	1328
LATTE	1236	Attendibilità %	72		
Grasso %	-0,04	GRT	48		
Proteine %	0,21	PRT	65		
Figlie	0	Allevamenti	0		
Valutazione Morfologica					
TIPO	1,18	Ind. Mammella	2,27		
Indice Arti/Piedi	0,80	Attendibilità %	66		
Valutazione Gestionale					
Longevità	121	Cellule S.	110		
Facilità Parto					
Parto	108	Att. %	63	n° oss.	0

FOOTBALL / VALUTAZIONE LINEARE 04/21 - ANAFI

Statura	0,84
Forza anteriore	0,15
Profondità	0,04
Angolosità	1,05
Angolo groppa	0,02
Ampiezza groppa	-0,10
Arti di lato	0,41
Arti da dietro	0,58
Tallone	1,30
Mammella ant.	2,09
Mammella post. Alt.	2,97
Mammella larghezza	1,20
Legamento	3,65
Piano mammella	2,09
Pos. Cap. ant.	0,33
Pos. Cap. post.	1,60
Capezzoli dim.	0,51

0 figlie in 0 all. -1 0 +1 +2

Dati ITA aprile 2021

Boeing-P-RED

K caseina BB

US000144763663 *DEWGOOD 737 BOEING-P-RED PC TC TY TV TL TD* *nato 05/04/2019*

Webster-P x (VG 85) Jedi x King-P x (VG 85) Numero Uno x (EX 90) Significant x (VG 86) Goldwyn x Paradox Red x Bosco x (EX 91) Bellwood

WEBSTER-P	X	JEDI	X	KING-P	X	NUMERO UNO
FRANCHISE x DELTA		Ri-Val-Re Nora-ET		Ri-Val-Re King Nono-Pp-ET		Pine-Tree Ohio Num1 5311-ET
		VG 85 - VG MAMMELLA		Tipo +0,13 ICM -0,17 A&P +0,06		VG 85 - VG MAMMELLA
		2.01 365 16.536 Kg 3.7% 3.1%		Latte -400 GRT +50 PRT-3		2.03 365 10.000 Kg 4.3% 3.3%

- **ECCELLENTE A TITOLI%**
- **OTTIMO A MAMMELLA**
- **ALTO A LONGEVITÀ**
- **TORO POLLED ETEROZIGOTE**
- Positivo a Fertilità Seme con SCR +0,3

FERTILITÀ FIGLIE **+0,4**

TORO PER **MANZE**

Kcaseina **BB**

BETAcaseina **A2A2**

Madre Ri-Val-Re Nora-ET

cheese merit plus | longevity plus | sexed semen

BOEING-P-RED - ANAFI 04/2021					
PFT	3771	IES€	866	ICS-PR€	880
LATTE	1011	Attendibilità %	75		
Grasso %	0,45	GRT	91		
Proteine %	0,18	PRT	56		
Figlie	0	Allevamenti	0		
Valutazione Morfologica					
TIPO	1,20	Ind. Mammella	1,74		
Indice Arti/Piedi	-0,39	Attendibilità %	69		
Valutazione Gestionale					
Longevità	110	Cellule S.	103		
Facilità Parto					
Parto	107	Att. %	66	n° oss.	0

Dati ITA aprile 2021

BOEING-P-RED / VALUTAZIONE LINEARE 04/21 - ANAFI

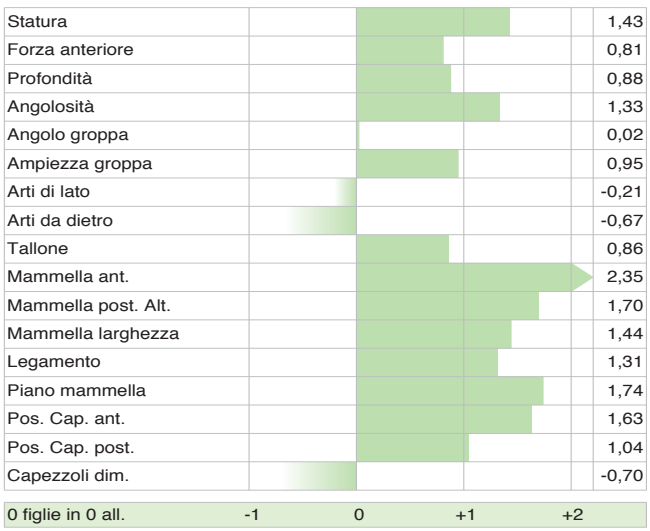

Derek

K caseina BB

US003142352977 *S-S-I PR CHARLEY DEREK-ET TR TP TC TL TD* *nato 01/07/2017*

Charley x (VG 86) 1stClass x (EX 90 GMD DOM) Supersire x (VG 87 DOM) Bookem x (VG 86 DOM) Shottle x (VG 86 DOM) O Man x (EX 90 GMD DOM) Manat

CHARLEY	X	1ST CLASS	X	SUPERSIRE	X	BOOKEM
SUPERSHOT x MOGUL		S-S-I 1stcls Maya 11148-ET		S-S-I Suprsire Miri 8679-ET		S-S-I Bookem Modesto7269-ET
		VG 86 – VG MAMMELLA		EX 90 – EX MAMMELLA		VG 87 – VG MAMMELLA
		2.03 305 10.900 Kg 4.1% 3.3%		3.04 365 20.245 Kg 3.5% 3.1%		3.03 364 13.472 Kg 3.7% 3.6%

- AL TOP A ICS-PR€
- OTTIMA LONGEVITÀ
- BASSE CELLULE SOMATICHE
- OTTIMA FERTILITÀ SEME CON SCR +1,8

FERTILITÀ FIGLIE **+1,1**

TORO PER **MANZE**

Kcaseina **BB**

BETAcaseina **A2A2**

Nonna S-S-I Supersire Miri 8679-ET

cheese merit plus | longevity plus | ROBO plus

DEREK - ANAFI 04/2021					
PFT	4224	IES€	1249	ICS-PR€	1512
LATTE	1121	Attendibilità %	75		
Grasso %	0,13	GRT	60		
Proteine %	0,14	PRT	56		
Figlie	0	Allevamenti	0		
Valutazione Morfologica					
TIPO	1,08	Ind. Mammella	1,92		
Indice Arti/Piedi	1,81	Attendibilità %	69		
Valutazione Gestionale					
Longevità	122	Cellule S.	113		
Facilità Parto					
Parto	110	Att. %	66	n° oss.	958

DEREK / VALUTAZIONE LINEARE 04/21 - ANAFI

Statura	1,05
Forza anteriore	-0,32
Profondità	0,06
Angolosità	0,96
Angolo groppa	-0,13
Ampiezza groppa	-0,36
Arti di lato	-1,32
Arti da dietro	1,62
Tallone	1,60
Mammella ant.	2,10
Mammella post. Alt.	1,49
Mammella larghezza	-0,03
Legamento	2,48
Piano mammella	2,54
Pos. Cap. ant.	0,53
Pos. Cap. post.	1,98
Capezzoli dim.	-0,53

0 figlie in 0 all. -1 0 +1 +2

Dati ITA aprile 2021

Duran

K caseina BB

US003145369491 *LEANINGHOUSE DURAN-ET TR TP TC TV TL TY TD* *nato 09/01/2018*

House x (EX 91) Jedi x (EX 91) Butler x (EX 90) Cameron x (VG 87) Baxter x (VG 86) Shottle x (VG 88 GMD DOM) BW Marshall

HOUSE	X	JEDI	X	BUTLER	X	CAMERON
HANG-TIME x JACEY		L-L-M- Dairy Jedi Dysis		L-L-M-Dairy Butler Dusty-ET		L-L-M-Dairy Camern Deeaz-ET
		EX 91 – EX MAMMELLA		EX 91 - EX MAMMELLA		EX 90 - EX MAMMELLA
		2.04 365 13.086 Kg 3.0% 3.2%		4.05 345 17.195 Kg 3.7% 3.1%		4.08 365 17.798 Kg 4.3% 3.1%

- **ECCELLENTE A LATTE E PROTEINE**
- **OTTIMO A TIPO E MAMMELLA**
- **OTTIMA FERTILITÀ DELLE FIGLIE**

FERTILITÀ FIGLIE
+0,8

TORO PER
MANZE

Kcaseina
BB

BETAcaseina
A2A2

Nonna L-L-M Dairy Butler Dusty-ET

cheese merit plus | longevity plus | profit plus

DURAN - ANAFI 04/2021					
PFT	4065	IES€	897	ICS-PR€	898
LATTE	1521	Attendibilità %	75		
Grasso %	0,06	GRT	66		
Proteine %	0,13	PRT	68		
Figlie	0	Allevamenti	0		
Valutazione Morfologica					
TIPO	1,75	Ind. Mammella	2,07		
Indice Arti/Piedi	0,81	Attendibilità %	69		
Valutazione Gestionale					
Longevità	110	Cellule S.	103		
Facilità Parto					
Parto	103	Att. %	66	n° oss.	988

Dati ITA aprile 2021

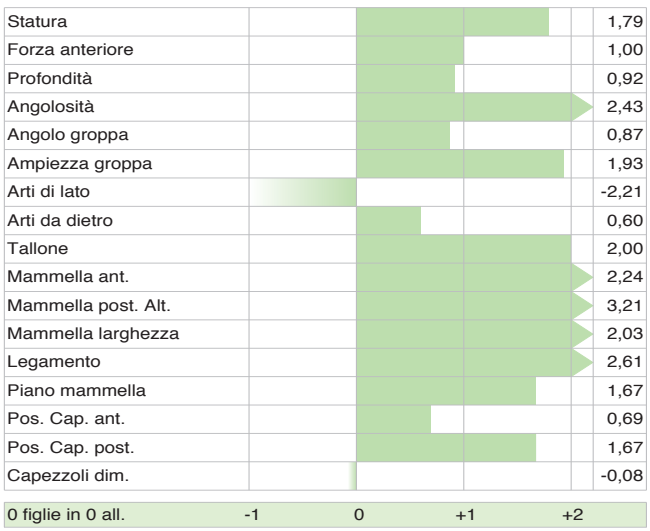

Maxwell-P

K caseina BB

US003138037576 *S-S-I MARKLEY MAXWELL P-ET TR PC TC TY TV TL TD* *nato 16/09/2016*

Markley x Eraser x (EX 90 DOM) Supersire x (VG 87 DOM) Bookem x (VG 86 DOM) Shottle x (VG 86 DOM) O Man

MARKLEY	X	ERASER-P	X	SUPERSIRE	X	BOOKEM
MONTROSS x GABOR		S-S-I Erasr Maci 10932-P-ET		S-S-I Suprsire Miri 8679-ET		S-S-I Bookem Modesto7269-ET
		Tipo +1,42 ICM +1,81 A&P -0,27		EX 90 – EX MAMMELLA		VG 87 – VG MAMMELLA
		1.11 305 11.564 Kg 4.4% 3.2%		3.04 365 20.245 Kg 3.5% 3.1%		3.03 364 13.472 Kg 3.7% 3.6%

- **OTTIME MAMMELLE ADATTE AL ROBOT**
- **PEDIGREE ALTERNATIVO**
- **TORO POLLED ETEROZIGOTE**
- **ECCELLENTE FERTILITÀ SEME CON SCR +3,0**

Kcaseina
BB

BETAcaseina
A2A2

Nonna S-S-I Supersire Miri 8679-ET

cheese merit plus ROBO plus

MAXWELL-P - ANAFI 04/2021					
PFT	3390	IES€	579	ICS-PR€	329
LATTE	1189	Attendibilità %	75		
Grasso %	0,07	GRT	51		
Proteine %	0,17	PRT	61		
Figlie	0	Allevamenti	0		
Valutazione Morfologica					
TIPO	0,95	Ind. Mammella	1,00		
Indice Arti/Piedi	0,44	Attendibilità %	69		
Valutazione Gestionale					
Longevità	104	Cellule S.	100		
Facilità Parto					
Parto	104	Att. %	66	n° oss.	1921

MAXWELL-P / VALUTAZIONE LINEARE 04/21 - ANAFI

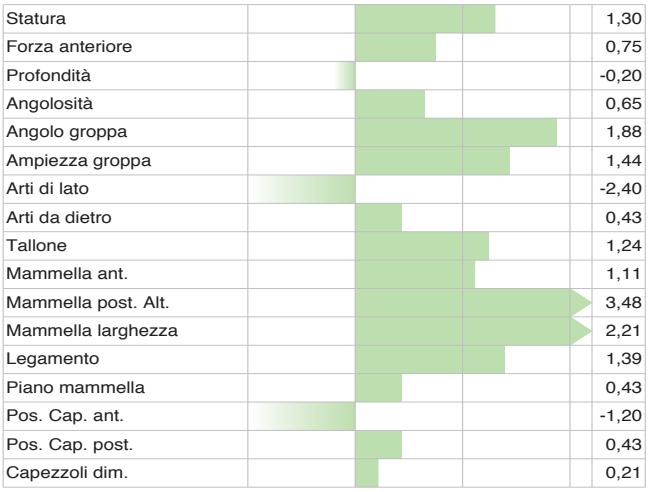

Dati ITA aprile 2021

Ronald-RC

K caseina BB

US003142352034 *TRENT-WAY-JS RONALD-ET RC TC TP* *nato 13/06/2017*

Salvatore RC x (EX 90) Silver x (EX 90) Numero Uno x (EX 90 GMD DOM) Super x (EX 90) Pronto x (EX 92) Goldwyn x (EX 90 DOM) Rubens

SALVATORE-RC	X	SILVER	X	NUMERO UNO	X	SUPER
SUPERSHOT X SYMPATICO RC		Y-Whisper Silver Royalty-ET		Morningview Uno Regina-ET		Morningview Super Roxi RC
		EX 90 – EX MAMMELLA		EX 90 – EX MAMMELLA		EX 90 – EX MAMMELLA
		2.06 351 12.663 Kg 5.0% 3.4%		5.08 305 16.295 Kg 4.2% 3.2%		4.08 365 20.207 Kg 3.5% 3.1%

- **AL TOP IN USA TRA I TORI RED E RC**
- **OTTIMI TRATTI MORFOLOGICI E SALUTE**
- **ECCELLENTE RESISTENZA ALLE MASTITI**
- **PARTI MOLTO FACILI**
- Positivo a Fertilità Seme con SCR +0,6

FERTILITÀ FIGLIE **+0,9**

TORO PER **MANZE**

Kcaseina **BB**

cheese merit plus · health plus · longevity plus · ROBO plus · sexed semen

RONALD - ANAFI 04/2021					
PFT	4008	IES€	956	ICS-PR€	989
LATTE	1371	Attendibilità %	75		
Grasso %	0,09	GRT	60		
Proteine %	0,03	PRT	49		
Figlie	0	Allevamenti	0		
Valutazione Morfologica					
TIPO	2,55	Ind. Mammella	2,59		
Indice Arti/Piedi	4,28	Attendibilità %	69		
Valutazione Gestionale					
Longevità	117	Cellule S.	109		
Facilità Parto					
Parto	110	Att. %	66	n° oss.	4184

Dati ITA aprile 2021

RONALD / VALUTAZIONE LINEARE 04/21 - ANAFI	
Statura	2,40
Forza anteriore	1,46
Profondità	1,18
Angolosità	2,00
Angolo groppa	-0,95
Ampiezza groppa	1,61
Arti di lato	-2,32
Arti da dietro	4,53
Tallone	4,44
Mammella ant.	3,53
Mammella post. Alt.	3,64
Mammella larghezza	2,60
Legamento	0,61
Piano mammella	3,20
Pos. Cap. ant.	2,02
Pos. Cap. post.	-0,47
Capezzoli dim.	-0,54

0 figlie in 0 all. -1 0 +1 +2

Rozish

K caseina BB

US003144883352 *SIEMERS PNCL ROZISH-ET TR TP TC TY TV TL TD* *nato 03/01/2018*

Pinnacle x (EX 92 DOM) Delta x (VG 85 GMD DOM) Supersire x (EX 93 GMD DOM) Windbrook x (EX 91) Man O Man x (EX 91) Elegant x (EX 95) Outside

PINNACLE	X	DELTA	X	SUPERSIRE	X	WINDBROOK
MODESTY x MONTROSS		Siemers Delta S-Roz-Ann-ET		Siemers S-Sire Roz-Anne-ET		Siemers Windbk Rozanne-ET
		EX 92 - EX MAMMELLA		VG 85 – VG MAMMELLA		EX 93 – EX MAMMELLA
		3.07 365 17.322 Kg 3.5% 3.1%		1.11 365 21.245 Kg 3.4% 3.0%		4.10 330 21.536 Kg 3.7% 3.0%

- DA UNA FAMIGLIA PROFONDISSIMA
- TORO BILANCIATO DI FACILE UTILIZZO
- OTTIMA FERTILITÀ FIGLIE
- ECCELLENTE FERTILITÀ SEME CON SCR +2,3

FERTILITÀ FIGLIE **+0,6**

TORO PER **MANZE**

Kcaseina **BB**

Madre Siemers Delta Sir Roz-Ann-ET

cheese merit plus

ROZISH - ANAFI 04/2021					
PFT	3764	IES€	995	ICS-PR€	1034
LATTE	1306	Attendibilità %	75		
Grasso %	0,00	GRT	51		
Proteine %	0,04	PRT	50		
Figlie	0	Allevamenti	0		
Valutazione Morfologica					
TIPO	0,97	Ind. Mammella	1,78		
Indice Arti/Piedi	0,91	Attendibilità %	69		
Valutazione Gestionale					
Longevità	119	Cellule S.	107		
Facilità Parto					
Parto	107	Att. %	66	n° oss.	389

ROZISH / VALUTAZIONE LINEARE 04/21 - ANAFI

Statura	0,90
Forza anteriore	-0,28
Profondità	-0,25
Angolosità	0,41
Angolo groppa	0,66
Ampiezza groppa	-0,13
Arti di lato	0,68
Arti da dietro	1,42
Tallone	1,21
Mammella ant.	2,06
Mammella post. Alt.	1,62
Mammella larghezza	0,90
Legamento	0,63
Piano mammella	2,92
Pos. Cap. ant.	1,28
Pos. Cap. post.	0,73
Capezzoli dim.	-2,18

0 figlie in 0 all. -1 0 +1 +2

Dati ITA aprile 2021

Sertoli

K caseina BB

US003149391640 *S-S-I BG FESTIVUS SERTOLI-ET TR TP TC TY TV TL TD* *nato 11/03/2018*

Festivus x (VG 86) Rubicon x (VG 86) Jacey x (VG 88) Grafeeti x (VG 87) Bowser x (VG 87 GMD DOM) Shottle x (VG 86 GMD) BWMarshall x (VG 85) Lantz

FESTIVUS	X	RUBICON	X	JACEY	X	GRAFEETI
HEISENBERG x MIDNIGHT		Eildon-Tweed Rub Chateau 1		Eildon-Tweed j Chateau-ET		Eildon-Tweed Charisma-ET
		VG 86 - VG MAMMELLA		VG 86 – VG MAMMELLA		VG 88 - VG MAMMELLA
		3.04 305 14.018 Kg 3.8% 3.2%		2.11 316 15.409 Kg 3.3% 3.3%		4.08 363 17.036 Kg 3.8% 3.2%

- PEDIGREE ALTERNATIVO
- TORO BILANCIATO DI FACILE UTILIZZO
- TRA I MIGLIORI A FERTILITÀ FIGLIE
- ECCELLENTE FERTILITÀ SEME CON SCR +2,4

FERTILITÀ FIGLIE
+1,9

Kcaseina
BB

Nonna Eildon-Tweed J Chateau-ET

cheese merit plus | health plus | longevity plus | sexed semen

SERTOLI - ANAFI 04/2021					
PFT	4152	IES€	1091	ICS-PR€	1268
LATTE	1492	Attendibilità %	75		
Grasso %	0,23	GRT	82		
Proteine %	0,09	PRT	59		
Figlie	0	Allevamenti	0		
Valutazione Morfologica					
TIPO	0,97	Ind. Mammella	1,59		
Indice Arti/Piedi	-0,30	Attendibilità %	69		
Valutazione Gestionale					
Longevità	112	Cellule S.	108		
Facilità Parto					
Parto	101	Att. %	66	n° oss.	535

Dati ITA aprile 2021

SERTOLI / VALUTAZIONE LINEARE 04/21 - ANAFI

Statura	1,74
Forza anteriore	1,11
Profondità	0,55
Angolosità	1,03
Angolo groppa	-0,35
Ampiezza groppa	0,74
Arti di lato	0,20
Arti da dietro	-0,56
Tallone	0,68
Mammella ant.	1,42
Mammella post. Alt.	1,89
Mammella larghezza	1,86
Legamento	1,63
Piano mammella	1,49
Pos. Cap. ant.	1,61
Pos. Cap. post.	2,00
Capezzoli dim.	-1,51

0 figlie in 0 all. -1 0 +1 +2

Shiek

K caseina BB

US003136176192 *S-S-I LA SANDERSON SHIEK-ET TR TP TC TL TD* *nato 29/12/2016*

Sanderson x (VG 88 DOM) Yoder x (EX 90 GMD DOM) Supersire x (VG 87 DOM) Bookem x (VG 86 DOM) Shottle x (VG 86 DOM) O Man x (EX 90 GMD DOM) Manat

SANDERSON	X	YODER	X	SUPERSIRE	X	BOOKEM
SUPERSHOT x MASSEY		S-S-I Yodr Melodie 10973-ET		S-S-I Suprsire Miri 8679 -ET		S-S-I Bookem Modesto7269-ET
		VG 88 – EX MAMMELLA		EX 90 – EX MAMMELLA		VG 87 – VG MAMMELLA
		4.07 365 19.818 Kg 4.7% 3.4%		3.04 365 20.245 Kg 3.5% 3.1%		3.03 364 13.472 Kg 3.7% 3.6%

- PEDIGREE ALTERNATIVO
- OTTIMA FACILITÀ PARTO
- OTTIMO A LATTE E GRASSO
- OTTIMA FERTILITÀ SEME CON SCR +1,7

FERTILITÀ FIGLIE **+0,3**

TORO PER **MANZE**

Kcaseina **BB**

BETAcaseina **A2A2**

GTPI **2729**

Madre S-S-I Yodr Melodie 10973-ET

cheese merit plus | longevity plus | sexed semen

SHIEK - ANAFI 04/2021					
PFT	3658	IES€	1003	ICS-PR€	1008
LATTE	1245	Attendibilità %	75		
Grasso %	0,25	GRT	79		
Proteine %	0,01	PRT	46		
Figlie	37	Allevamenti	15		
Valutazione Morfologica					
TIPO	0,81	Ind. Mammella	1,05		
Indice Arti/Piedi	1,59	Attendibilità %	69		
Valutazione Gestionale					
Longevità	117	Cellule S.	106		
Facilità Parto					
Parto	112	Att. %	66	n° oss.	3821

SHIEK / VALUTAZIONE LINEARE 04/21 - ANAFI	
Statura	0,29
Forza anteriore	-0,80
Profondità	-0,79
Angolosità	0,61
Angolo groppa	0,32
Ampiezza groppa	-0,25
Arti di lato	-0,93
Arti da dietro	1,17
Tallone	0,72
Mammella ant.	1,90
Mammella post. Alt.	0,82
Mammella larghezza	0,66
Legamento	-0,09
Piano mammella	1,36
Pos. Cap. ant.	1,26
Pos. Cap. post.	0,26
Capezzoli dim.	-2,03
0 figlie in 0 all.	-1 0 +1 +2

Dati ITA aprile 2021

Shooter

K caseina BB

US003139112686 *HILMAR LEGACY SHOOTER-ET TR TP TC TV TL TY TD* *nato 05/06/2019*

Legacy x (GP 82) Superfly x (EX 90) Yoder x (EX 90) Numero Uno x (VG 87) Robust x (EX 90) Offroad x (EX 90) Ito

LEGACY	X	SUPERFLY	X	YODER	X	NUMERO UNO
FRAZZLED x YODER		Hilmar Superfly 13227-ET		Hilmar Yoder 8966-ET		Hilmar Uno 6910-ET
		GP 82 - VG MAMMELLA		EX 90 – EX MAMMELLA		VG 85 - VG MAMMELLA
		2.04 294 10.532 Kg 4.2% 3.2%		3.04 324 13.870 Kg 4.7% 3.1%		4.00 353 14.805 Kg 4.0% 3.1%

- TOP 30 IN ITALIA
- 7° A IES€
- 1° ICS-PR€
- TOP 15 A LONGEVITÀ IN ITALIA
- TOP 25 A FERTILITÀ FIGLIE IN ITALIA
- ECCELLENTE RESISTENZA ALLE MASTITI

FERTILITÀ FIGLIE **+2,4**

TORO PER **MANZE**

Kcaseina **BB**

BETAcaseina **A2A2**

GPFT **4547**

Padre Legacy

cheese merit plus · health plus · longevity plus · sexed semen · BIOGENI

SHOOTER - ANAFI 04/2021					
PFT	4547	IES€	1482	ICS-PR€	1927
LATTE	1305	Attendibilità %	75		
Grasso %	0,27	GRT	80		
Proteine %	0,17	PRT	62		
Figlie	0	Allevamenti	0		
Valutazione Morfologica					
TIPO	0,57	Ind. Mammella	1,53		
Indice Arti/Piedi	0,31	Attendibilità %	69		
Valutazione Gestionale					
Longevità	123	Cellule S.	115		
Facilità Parto					
Parto	116	Att. %	66	n° oss.	0

Dati ITA aprile 2021

SHOOTER / VALUTAZIONE LINEARE 04/21 - ANAFI

Statura	-0,51
Forza anteriore	-1,45
Profondità	-1,70
Angolosità	-0,19
Angolo groppa	1,42
Ampiezza groppa	-0,95
Arti di lato	-1,45
Arti da dietro	-0,08
Tallone	0,27
Mammella ant.	2,58
Mammella post. Alt.	0,82
Mammella larghezza	0,96
Legamento	0,35
Piano mammella	2,51
Pos. Cap. ant.	1,02
Pos. Cap. post.	-0,36
Capezzoli dim.	-1,37

0 figlie in 0 all. -1 0 +1 +2

Sparta

K caseina BB

US003149513977 *CLEAR-ECHO SOLTN SPARTA-ET TR TP TC TV TL TY TD* *nato 29/12/2018*

Solution x (VG 85) Haroldo x (GP 83) Missouri x (VG 85 DOM) Numero Uno x (VG 86) Man O Man x (EX 91 DOM) Laudan x (VG 87 DOM) Hershel

SOLUTION	X	HAROLDO	X	MISSOURI	X	NUMERO UNO
FRAZZLED x RUBICON		Clear-Echo Haroldo 4118-ET		Clear-Echo Missouri 3540-ET		Clear-Echo Num Uno 2833-ET
		VG 85 - VG MAMMELLA		GP 83 - GP MAMMELLA		VG 85 - VG MAMMELLA
		2.00 365 15.704 Kg 3.8% 3.1%		3.06 365 17.463 Kg 3.8% 3.1%		2.03 365 16.134 Kg 4.1% 3.1%

- OTTIMO A LATTE E PROTEINE
- ECCELLENTI TRATTI SALUTE
- OTTIMA FERTILITÀ FIGLIE
- PEDIGREE ALTERNATIVO
- OTTIMA FERTILITÀ SEME CON SCR +1,0

FERTILITÀ FIGLIE **+1,1**

Kcaseina **BB**

BETAcaseina **A2A2**

Madre Clear-Echo Haroldo 4118-ET

cheese merit plus | health plus | longevity plus | profit plus | ROBO plus | sexed semen

SPARTA - ANAFI 04/2021					
PFT	4256	IES€	1156	ICS-PR€	1289
LATTE	1648	Attendibilità %			75
Grasso %	-0,06	GRT			57
Proteine %	0,16	PRT			75
Figlie	0	Allevamenti			0
Valutazione Morfologica					
TIPO	0,76	Ind. Mammella			1,24
Indice Arti/Piedi	0,14	Attendibilità %			69
Valutazione Gestionale					
Longevità	115	Cellule S.			108
Facilità Parto					
Parto	102	Att. %	66	n° oss.	0

SPARTA / VALUTAZIONE LINEARE 04/21 - ANAFI

Statura	1,39
Forza anteriore	1,39
Profondità	0,80
Angolosità	0,22
Angolo groppa	-0,37
Ampiezza groppa	1,02
Arti di lato	0,64
Arti da dietro	0,60
Tallone	0,43
Mammella ant.	1,51
Mammella post. Alt.	1,42
Mammella larghezza	0,68
Legamento	0,70
Piano mammella	1,82
Pos. Cap. ant.	0,56
Pos. Cap. post.	1,51
Capezzoli dim.	0,48

0 figlie in 0 all. -1 0 +1 +2

Dati ITA aprile 2021

Tibor

K caseina BB

IT017992074383 *GIUDICI HOLSTEINS CASPER TIBOR* *nato 08/08/2018*

Casper x (MB 88) Supershot x (MB 85) McCutchen x (MB 87) Man-O-Man x (MB 88) Goldwyn x (Ex 90) Givenchy

CASPER	X	SUPERSHOT	X	MCCUTCHEN	X	MAN-O-MAN
HANG-TIME x BOMBERO		Giudici Holsteins Royal		Giudici Holsteins Mchn Madison		Giudici Holsteins Alexia
		MB 88 – MB MAMMELLA		MB 85 – MB MAMMELLA		MB 87 – MB MAMMELLA
		3.04 305 13.846 Kg 2.28% 2.60%		1.10 305 10.116 Kg 4.15% 3.43%		4.04 305 13.105 Kg 3.96% 3.62%

- TOP TORI ITALIANI
- TOP 20 A IES€ TORI ITALIANI
- TOP 15 A ICS-PR€ TORI ITALIANI
- TOP 25 A FERTILITÀ FIGLIE TORI ITALIANI
- TOP 15 A LONGEVITÀ TORI ITALIANI
- OTTIMA FACILITÀ PARTO

FERTILITÀ FIGLIE **+0,7**

TORO PER **MANZE**

Kcaseina **BB**

BETAcaseina **A2A2**

Nonna GIUDICI HOLSTEINS MCHN MADISON

cheese merit plus · health plus · longevity plus · BIOGENI

TIBOR - ANAFI 04/2021					
PFT	**4158**	IES€	1218	ICS-PR€	1449
LATTE	859	Attendibilità %	75		
Grasso %	0,16	GRT	52		
Proteine %	0,22	PRT	55		
Figlie	0	Allevamenti	0		
Valutazione Morfologica					
TIPO	1,44	Ind. Mammella	2,24		
Indice Arti/Piedi	0,95	Attendibilità %	69		
Valutazione Gestionale					
Longevità	119	Cellule S.	104		
Facilità Parto					
Parto	116	Att. %	66	n° oss.	126

Dati ITA aprile 2021

TIBOR / VALUTAZIONE LINEARE 04/21 - ANAFI

Statura	0,77
Forza anteriore	0,08
Profondità	-0,20
Angolosità	1,05
Angolo groppa	-0,63
Ampiezza groppa	1,13
Arti di lato	0,93
Arti da dietro	0,28
Tallone	0,04
Mammella ant.	3,47
Mammella post. Alt.	1,63
Mammella larghezza	1,45
Legamento	1,98
Piano mammella	2,10
Pos. Cap. ant.	2,02
Pos. Cap. post.	1,60
Capezzoli dim.	-2,65

0 figlie in 0 all. -1 0 +1 +2

Arcana

US003138767026 *AARDEMA ARCANA-ET TR TP TC TY TV TL TD* *nato 05/11/2017*

Matters x Josuper x (GP 81) Day x (EX 90) Planet x (VG 85) Ramos x (VG 88 GMD DOM) Garter x (EX 91 GMD DOM) Rubytom x (EX 90 GMD DOM) Finale x (EX 94 GMD) Highlight

MATTERS	X	JOSUPER	X	DAY	X	PLANET
OCTOBERFEST x MOONRAY		Co-Op Aardema Josu 20525-ET		Co-Op Day Classy 6832-ET		Co-Op Planet Classy-ET
		Tipo +0,22 ICM +0,24 A&P -0,30		GP 81 - GP MAMMELLA		EX 90 – EX MAMMELLA
		2.00 365 14.254 Kg 4.0% 3.2%		2.06 305 11.940 Kg 5.6% 3.6%		5.00 365 16.622 Kg 4.1% 3.2%

- AL TOP A LATTE
- ALTO A LONGEVITÀ
- BASSE CELLULE SOMATICHE
- OTTIMA EFFICIENZA ALIMENTARE
- PEDIGREE FUORILINEA
- ECCELLENTE FERTILITÀ SEME CON SCR +2,1

TORO PER MANZE

longevity plus | profit plus | ROBO plus | sexed semen

ARCANA - ANAFI 04/2021					
PFT	3938	IES€	1031	ICS-PR€	1009
LATTE	1961	Attendibilità %	75		
Grasso %	0,00	GRT	76		
Proteine %	0,02	PRT	72		
Figlie	0	Allevamenti	0		
Valutazione Morfologica					
TIPO	0,24	Ind. Mammella	0,04		
Indice Arti/Piedi	0,05	Attendibilità %	69		
Valutazione Gestionale					
Longevità	112	Cellule S.	111		
Facilità Parto					
Parto	111	Att. %	66	n° oss.	1010

ARCANA / VALUTAZIONE LINEARE 04/21 - ANAFI

Statura	0,71
Forza anteriore	0,19
Profondità	-0,11
Angolosità	1,07
Angolo groppa	0,13
Ampiezza groppa	0,65
Arti di lato	0,29
Arti da dietro	0,92
Tallone	-1,06
Mammella ant.	-0,13
Mammella post. Alt.	1,03
Mammella larghezza	1,00
Legamento	0,00
Piano mammella	0,40
Pos. Cap. ant.	-1,27
Pos. Cap. post.	-0,56
Capezzoli dim.	0,09

0 figlie in 0 all. -1 0 +1 +2

Dati ITA aprile 2021

Cascade

US003137164155 *REGAN-DANHOF CASCADE-ET TR TP TC TV TL TY TD* *nato 15/10/2017*

King Royal x (GP 83) Supershot x (EX 93 DOM) Jacey x (EX 90) Epic x (EX 92 GMD DOM) Ramos x (VG 87 GMD DOM) Shottle x (EX 90 GMD DOM) Outside

KING ROYAL	X	SUPERSHOT	X	JACEY	X	EPIC
KINGBOY X MOGUL		Regan-Danhof SS Cozmo-ET		Ocd Jacey 2421-ET		Larcrest Cologne-ET
		GP 83 - VG MAMMELLA		EX 93 – EX MAMMELLA		EX 90 – EX MAMMELLA
		1.11 285 12.324 Kg 3.8% 3.1%		2.02 365 15.208 Kg 4.0% 3.2%		4.01 365 16.819 Kg 4.2% 3.5%

- **AL TOP A TIPO E MAMMELLA**
- **OTTIMO A TITOLI PERCENTUALI**
- **OTTIMA FERTILITÀ DELLE FIGLIE**
- **PEDIGREE ALTERNATIVO**

FERTILITÀ FIGLIE
+0,9

Kcaseina
AB

Madre Regan-Danhof SS Cozmo-ET

longevity plus sexed semen

CASCADE - ANAFI 04/2021					
PFT	3828	IES€	802	ICS-PR€	734
LATTE	1026	Attendibilità %	75		
Grasso %	0,27	GRT	71		
Proteine %	0,16	PRT	53		
Figlie	0	Allevamenti	0		
Valutazione Morfologica					
TIPO	1,61	Ind. Mammella	2,21		
Indice Arti/Piedi	-0,14	Attendibilità %	69		
Valutazione Gestionale					
Longevità	110	Cellule S.	108		
Facilità Parto					
Parto	102	Att. %	66	n° oss.	956

Dati ITA aprile 2021

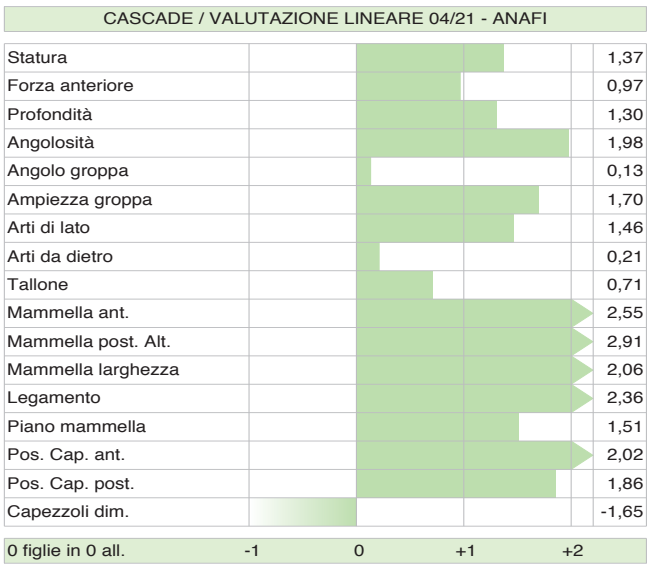

Damir

IT035990918314 *AQUILA CHARLEY DAMIR ET* *nato 07/11/2017*

Charley x (MB 87) Balisto x (EX 90) Numero Uno x (MB 89) Jeeves x (EX 90) Goldwyn x (MB 89) Emerson x (MB 87) Patron x (EX 90) Luke

CHARLEY	X	BALISTO	X	NUMERO UNO	X	JEEVES
SUPERSHOT x MOGUL		Falive Aquila Bal. Marlene ET		Aquila Numero Uno Hindia ET		Aquila Jeeves Dorina
		MB 87 - MB MAMMELLA		EX 90 - EX MAMMELLA		MB 89 - MB MAMMELLA
		4.05 305 16.621 Kg 3.45% 3.33%		6.10 305 16.621 Kg 3.58% 3.41%		3.09 305 15.783 Kg 3.55% 3.12%

- **AL TOP A LATTE TORI ITALIANI**
- **TOP 35 CELLULE S. TORI ITALIANI**
- **TOP ARTI E PIEDI E LONGEVITÀ TORI ITALIANI**
- **OTTIMA FERTILITÀ SEME +106**

FERTILITÀ FIGLIE
+0,3

Kcaseina
AB

BETAcaseina
A2A2

Bisnonna Aquila Jeeves Dorina

health plus | longevity plus | ROBO plus

DAMIR - ANAFI 04/2021					
PFT	3722	IES€	838	ICS-PR€	897
LATTE	1443	Attendibilità %	75		
Grasso %	0,06	GRT	59		
Proteine %	0,04	PRT	51		
Figlie	0	Allevamenti	0		
Valutazione Morfologica					
TIPO	1,55	Ind. Mammella	1,32		
Indice Arti/Piedi	2,48	Attendibilità %	69		
Valutazione Gestionale					
Longevità	114	Cellule S.	113		
Facilità Parto					
Parto	103	Att. %	66	n° oss.	211

DAMIR / VALUTAZIONE LINEARE 04/21 - ANAFI

Statura	1,98
Forza anteriore	0,65
Profondità	1,18
Angolosità	2,65
Angolo groppa	0,16
Ampiezza groppa	0,84
Arti di lato	0,10
Arti da dietro	2,76
Tallone	1,07
Mammella ant.	1,52
Mammella post. Alt.	1,62
Mammella larghezza	1,63
Legamento	1,41
Piano mammella	1,34
Pos. Cap. ant.	0,68
Pos. Cap. post.	0,58
Capezzoli dim.	0,62

0 figlie in 0 all. -1 0 +1 +2

Dati ITA aprile 2021

Dateland

DE000361761067 *DATELAND* *nato 12/08/2019*

Altadateline x (GP 84) Sound System x (VG 85) Emerich x (VG 87) Supersire x (VG 86) Man O Man x Goldwyn x (EX 92) BwMarshall

ALTADATELINE	X	SOUND SYSTEM	X	EMERICH	X	SUPERSIRE
HOTLINE x MONTROSS		Rena		Renate		Rita
		GP 84 - GP MAMMELLA		VG 85 - VG MAMMELLA		VG 87 – EX MAMMELLA
		1^ latt. 267 10.163 Kg 4.16% 3.54%		1^ Latt. 10.990 Kg 3.91% 3.48%		4^ Latt. 11.333 Kg 4.45% 3.70%

- ECCELLENTE A LATTE E PROTEINE
- OTTIMA MORFOLOGIA
- AL TOP IN USA E ITALIA
- PARTI FACILI

FERTILITÀ FIGLIE
+0,2

Kcaseina
AB

cheese merit plus | profit plus | ROBO plus

DATELAND - ANAFI 04/2021					
PFT	**4322**	IES€	1023	ICS-PR€	946
LATTE	2000	Attendibilità %		75	
Grasso %	0,06	GRT		88	
Proteine %	0,10	PRT		82	
Figlie	0	Allevamenti		0	
Valutazione Morfologica					
TIPO	2,26	Ind. Mammella		1,90	
Indice Arti/Piedi	3,22	Attendibilità %		69	
Valutazione Gestionale					
Longevità	112	Cellule S.		108	
Facilità Parto					
Parto	104	Att. %	66	n° oss.	0

Dati ITA aprile 2021

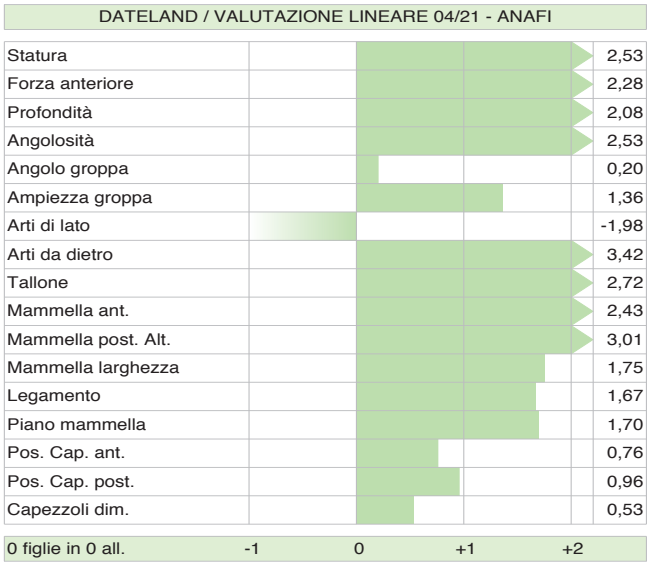

Edison

US003142935454 *OCD PARISON EDISON-ET TR TP TC TY TV TL TD* *nato 17/10/2017*

Parison x (EX 90) Delta x (VG 85) Shotglass x (GP 84) Digger x (VG 88) Planet x (VG 85) Ramos x (VG 86 GMD DOM) Bullet

PARISON	X	DELTA	X	SHOTGLASS	X	DIGGER
JEDI x TANGO		OCD Delta Early 34963-ET		White-Wind Sglass Early-ET		High-Tailin Digger Exact
		EX 90 – EX MAMMELLA		VG 85 – VG MAMMELLA		VG 86 - VG MAMMELLA
		3.09 365 20.795 Kg 2.9% 2.9%		3.04 360 16.796 Kg 3.4% 2.9%		5.05 305 16.501 Kg 3.3% 3.3%

- **AL TOP A LATTE IN USA**
- **AL TOP A MAMMELLA IN USA**
- **OTTIMA RESISTENZA ALLE MALATTIE DEI VITELLI**
- **AL TOP A FERTILITÀ FIGLIE IN USA**
- Positivo a Fertilità Seme con SCR +0,9

FERTILITÀ FIGLIE
+2,0

TORO PER
MANZE

Kcaseina
AB

BETAcaseina
A2A2

Madre OCD Delta Early 34963-ET

longevity plus · profit plus · ROBO plus · sexed semen

EDISON - ANAFI 04/2021					
PFT	4039	IES€	963	ICS-PR€	833
LATTE	1883	Attendibilità %	75		
Grasso %	-0,10	GRT	61		
Proteine %	0,05	PRT	69		
Figlie	0	Allevamenti	0		
Valutazione Morfologica					
TIPO	1,42	Ind. Mammella	2,08		
Indice Arti/Piedi	0,73	Attendibilità %	69		
Valutazione Gestionale					
Longevità	114	Cellule S.	107		
Facilità Parto					
Parto	107	Att. %	66	n° oss.	1410

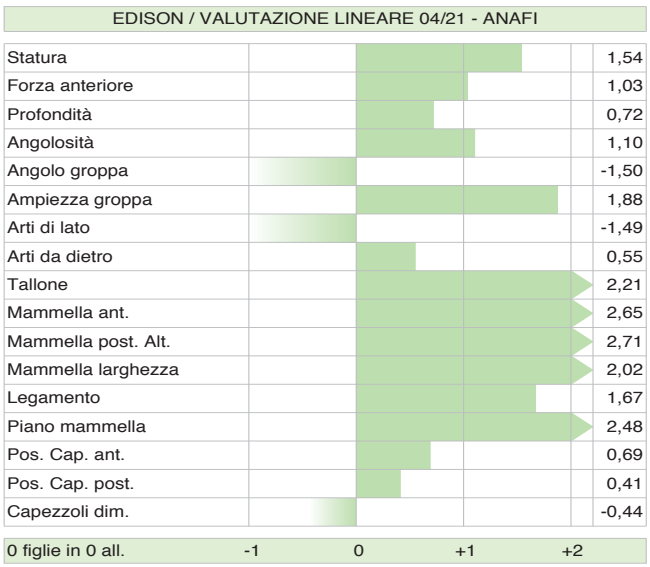

Dati ITA aprile 2021

Gendry

DE000361723698 *GENDRY* *nato 09/05/2019*

Garido x Superhero x (VG 86) Missouri x (VG 85) Numero Uno x Planet x (EX 90) Shottle x (EX 94) Lila Z x (EX 94) Formation Laura

GARIDO	X	SUPERHERO	X	MISSOURI	X	NUMERO UNO
GYMNAST x PENLEY		WKM Ladyliz MR		PG Ladylike		HLM Lane
		Tipo +1,57 ICM +1,67 A&P +0,34		VG 86 – VG MAMMELLA		VG 85 – VG MAMMELLA
		Latte +1154 GRT +56 PRT +46		1^ Latt. 10.577 Kg 3,75% 3,60%		1^ Latt. 10.701 Kg 4,86% 3,78%

- TOP 15 IN ITALIA
- AL TOP A IES€
- AL TOP A ICS-PR€
- 3° ARTI E PIEDI IN ITALIA
- AL TOP A SALUTE MAMMELLA IN ITALIA
- OTTIMO A FERTILITÀ FIGLIE

FERTILITÀ FIGLIE
+108

BETAcaseina
A2A2

GPFT
4653

Sorella piena della madre WKM Lady

health plus longevity plus profit plus

GENDRY - ANAFI 04/2021					
PFT	**4653**	IES€	1337	ICS-PR€	1451
LATTE	1826	Attendibilità %	75		
Grasso %	0,00	GRT	69		
Proteine %	0,16	PRT	82		
Figlie	0	Allevamenti	0		
Valutazione Morfologica					
TIPO	1,40	Ind. Mammella	1,96		
Indice Arti/Piedi	5,07	Attendibilità %	69		
Valutazione Gestionale					
Longevità	115	Cellule S.	112		
Facilità Parto					
Parto	104	Att. %	66	n° oss.	0

Dati ITA aprile 2021

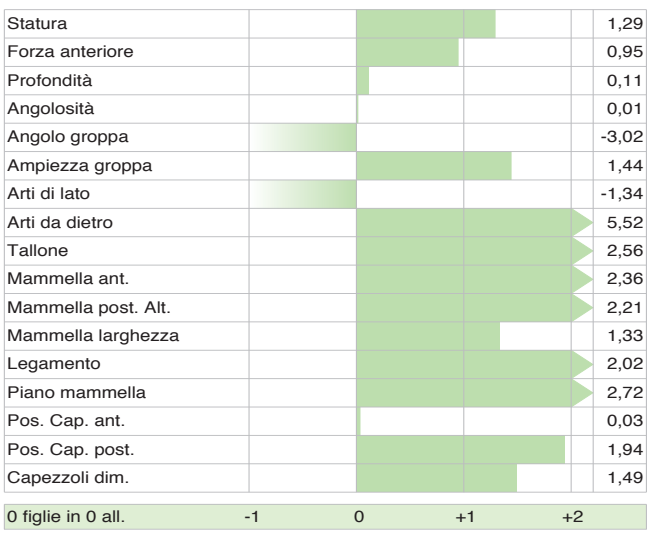

WORLD WIDE SIRES LTD.

new

Husky

US003130915944 *COOKIECUTTER LGND HUSKY-ET TR TP TC TL TD*

Legendary x (EX 90) Draco x (EX 92 DOM) Epic x (VG 88 DOM) Man O Man x (VG 88 DOM) Goldwyn x (EX 90 GMD DOM) Champion

LEGENDARY	X	DRACO	X	EPIC	X	MAN O MAN
DAMARIS x CAMERON		Cookiecutter Drco Hades-ET VG-86		Cookiecutter Epic Hazel-ET		Cookiecutter Mom Halo-ET
		EX 90 – EX MAMMELLA		EX 92 – EX MAMMELLA		VG 88 – EX MAMMELLA
		1.09 365 14.991 Kg 3.8% 3.2%		5.10 350 17.309 Kg 4.3% 3.4%		2-00 365 16.095 Kg 5.2% 3.5%

- **ECCELLENTE A FERTILITÀ FIGLIE**
- **OTTIMA LONGEVITÀ**
- **ESTREMO A LATTE**
- **AL TOP A RESISTENZA MASTITI**

FERTILITÀ FIGLIE
+3,8

TORO PER
MANZE

Kcaseina
AB

BETAcaseina
A2A2

HUSKY - ANAFI 04/2021					
PFT	4153	IES€	1198	ICS-PR€	1207
LATTE	1904	Attendibilità %			75
Grasso %	0,02	GRT			75
Proteine %	-0,06	PRT			59
Figlie	18	Allevamenti			11
Valutazione Morfologica					
TIPO	0,98	Ind. Mammella			1,83
Indice Arti/Piedi	-0,05	Attendibilità %			69
Valutazione Gestionale					
Longevità	121	Cellule S.			108
Facilità Parto					
Parto	105	Att. %	66	n° oss.	3710

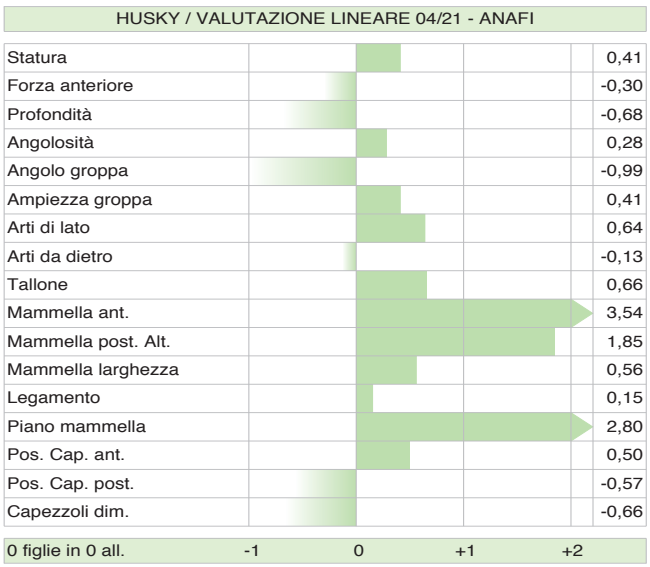

Dati ITA aprile 2021

cosapam

Laguna

US003151004135 *LEANINGHOUSE LAGUNA-ET TR TP TC TL TD* *nato 29/11/2018*

Solution x (VG 85) Jedi x (VG 85) Kingboy x (VG 88) Massey x (VG 85) Shamrock x (VG 87 DOM) Freddie x (VG 85 DOM) Ramos

SOLUTION	X	JEDI	X	KINGBOY	X	MASSEY
FRAZZLED x RUBICON		Leaninghouse Jedi 23137-ET		Leaninghouse Kboy 21469-ET		Richmond-Fd Mass Jungle-ET
		VG 85 - VG MAMMELLA		VG 85 - VG MAMMELLA		VG 88 – EX MAMMELLA
		1.11 305 12.227 Kg 3.0% 3.2%		2.11 291 10.018 Kg 3.5% 3.3%		1.10 365 13.363 Kg 3.1% 3.0%

- TORO COMPLETO
- OTTIMA LONGEVITÀ E BASSE CELLULE S.
- AL TOP IN ITALIA A IES E ICS-PR
- OTTIMA FERTILITÀ FIGLIE
- ECCELLENTE FERTILITÀ SEME CON SCR +2,7

FERTILITÀ FIGLIE **+1,4**

TORO PER **MANZE**

Kcaseina **AB**

BETAcaseina **A2A2**

Nonna Paterna Fustead Rubicon Lavon-ET

health plus | longevity plus | profit plus | sexed semen

LAGUNA - ANAFI 04/2021					
PFT	4273	IES€	1217	ICS-PR€	1378
LATTE	1757	Attendibilità %	75		
Grasso %	0,13	GRT	84		
Proteine %	0,09	PRT	70		
Figlie	0	Allevamenti	0		
Valutazione Morfologica					
TIPO	1,29	Ind. Mammella	1,88		
Indice Arti/Piedi	2,13	Attendibilità %	69		
Valutazione Gestionale					
Longevità	116	Cellule S.	107		
Facilità Parto					
Parto	109	Att. %	66	n° oss.	0

Dati ITA aprile 2021

LAGUNA / VALUTAZIONE LINEARE 04/21 - ANAFI

Statura	1,23
Forza anteriore	0,61
Profondità	0,27
Angolosità	0,23
Angolo groppa	-0,48
Ampiezza groppa	2,11
Arti di lato	0,02
Arti da dietro	2,62
Tallone	1,29
Mammella ant.	2,82
Mammella post. Alt.	1,44
Mammella larghezza	0,96
Legamento	0,81
Piano mammella	2,50
Pos. Cap. ant.	1,62
Pos. Cap. post.	1,87
Capezzoli dim.	-0,98

0 figlie in 0 all. -1 0 +1 +2

Magellan

US003202985632 *AURORA MAGELLAN-ET TR TP TC TY TV TL TD* *nato 21/02/2019*

Basic x (VG 85) Magee x (VG 85) Delta x (GP 81) Platinum x (EX 90) Bogart x (VG 85) Planet x (VG 86) Shottle x (VG 87) Magna x (EX 90) BwMarshall

BASIC	X	MAGEE	X	DELTA	X	PLATINUM
FRAZZLED x SPRING		Aurora Magee 19091-ET		Aurora Delta 16742-ET		Woodcrest Platinm Molten-ET
		VG 85 - VG MAMMELLA		VG 85 - VG MAMMELLA		GP 81- GP MAMMELLA
		1.10 288 11.081 Kg 3.9% 3.2%		3.01 365 18.654 Kg 3.4% 3.0%		3.00 302 11.440 Kg 4.4% 3.0%

- **OTTIMO A EFFICIENZA ALIMENTARE**
- **ECCELLENTE LONGEVITÀ**
- **PARTI MOLTO FACILI**
- **ECCELLENTE FERTILITÀ SEME CON SCR +2,7**

FERTILITÀ FIGLIE
+0,6

TORO PER
MANZE

BETAcaseina
A2A2

MAGELLAN - ANAFI 04/2021					
PFT	4064	IES€	1043	ICS-PR€	905
LATTE	1514	Attendibilità %			75
Grasso %	0,24	GRT			86
Proteine %	0,12	PRT			66
Figlie	0	Allevamenti			0
Valutazione Morfologica					
TIPO	1,09	Ind. Mammella			1,09
Indice Arti/Piedi	2,12	Attendibilità %			69
Valutazione Gestionale					
Longevità	114	Cellule S.			104
Facilità Parto					
Parto	113	Att. %	66	n° oss.	0

MAGELLAN / VALUTAZIONE LINEARE 04/21 - ANAFI

Statura	1,11
Forza anteriore	0,18
Profondità	-0,18
Angolosità	1,54
Angolo groppa	0,60
Ampiezza groppa	0,79
Arti di lato	-0,50
Arti da dietro	2,52
Tallone	1,86
Mammella ant.	0,88
Mammella post. Alt.	2,02
Mammella larghezza	1,77
Legamento	0,72
Piano mammella	1,17
Pos. Cap. ant.	0,73
Pos. Cap. post.	0,94
Capezzoli dim.	-0,07

0 figlie in 0 all. -1 0 +1 +2

Dati ITA aprile 2021

Magnitude

US003147223494 *PLAIN-KNOLL SI MAGNITUDE-ET TR TP TC TV TL TY TD nato 17/05/2018*

Casper x (VG 85 DOM) Lylas x (VG 86 DOM) Numero Uno x (VG 87 DOM) Shamrock x (VG 86 DOM) Shottle Mindy

CASPER	X	LYLAS	X	NUMERO UNO	X	SHAMROCK
HANG-TIME x BOMBERO		Plain-Knoll Lylas 1359-ET		S-S-I Uno Mara 8395-ET		S-S-I Shamrock Mesa 7388-ET
		VG 85 - VG MAMMELLA		VG 86 - VG MAMMELLA		VG 87 – VG MAMMELLA
		1.10 335 13.968 Kg 4.3% 3.3%		3.04 304 12.613 Kg 4.3% 3.4%		4.09 322 16.854 Kg 3.5% 3.0%

- TOP 25 A PFT IN ITALIA
- AL TOP A IES€ E ICS-PR€
- TOP 10 A LONGEVITÀ IN ITALIA
- 6° A FERTILITÀ FIGLIE IN ITALIA
- ECCELLENTI TRATTI SALUTE
- OTTIMA FERTILITÀ SEME CON SCR +1,7

FERTILITÀ FIGLIE **+3,8**

TORO PER **MANZE**

GPFT **4605**

MAGNITUDE - ANAFI 04/2021					
PFT	4605	IES€	1363	ICS-PR€	1532
LATTE	900	Attendibilità %	75		
Grasso %	0,41	GRT	83		
Proteine %	0,11	PRT	45		
Figlie	0	Allevamenti	0		
Valutazione Morfologica					
TIPO	1,94	Ind. Mammella	3,07		
Indice Arti/Piedi	2,18	Attendibilità %	69		
Valutazione Gestionale					
Longevità	124	Cellule S.	113		
Facilità Parto					
Parto	109	Att. %	66	n° oss.	1659

Dati ITA aprile 2021

MAGNITUDE / VALUTAZIONE LINEARE 04/21 - ANAFI

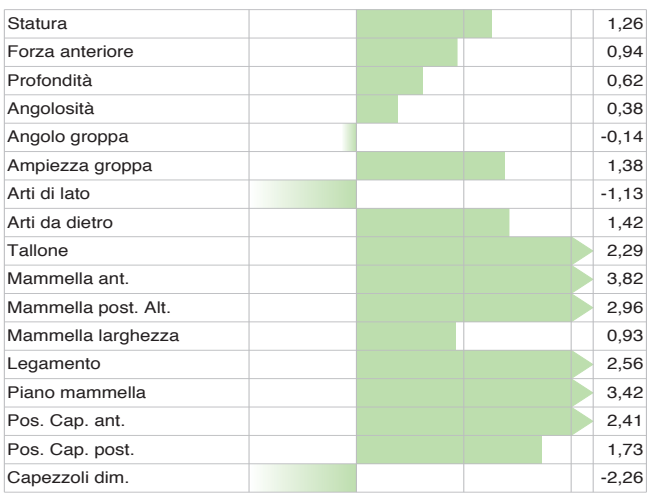

Michael

IT017991889085 *GIUDICI HOLSTEINS MICHAEL ET* *nato 29/08/2017*

Modesty x (MB 85) Supershot x (MB 85) Mccutchen x (MB 87) Man-O-Man x (MB 88) Goldwyn x (EX 90) Givenchy

MODESTY	X	SUPERSHOT	X	MCCUTCHEN	X	MAN-O-MAN
PETY x SUPERSIRE		Giudici Holsteins Royal		Giudici Holsteins Mchn Madison		Giudici Holsteins Alexia
		MB 85 – MB MAMMELLA		MB 85 – MB MAMMELLA		MB 87 – MB MAMMELLA
		2.00 305 11.645 Kg 3.74% 3.43%		1.10 305 10.446 Kg 4.15% 3.43%		4.04 305 13.812 Kg 3.89% 3.61%

- **6° A LONGEVITÀ TORI ITALIANI**
- **TOP 25 A FERTILITÀ FIGLIE TORI ITALIANI**
- **TOP 40 A IES€ TORI ITALIANI**
- **PARTI MOLTO FACILI**
- Postivo a Fertilità Seme +103

FERTILITÀ FIGLIE **+112**

TORO PER **MANZE**

Kcaseina **AB**

BETAcaseina **A2A2**

Nonna GIUDICI HOLSTEINS MCHN MADISON

cheese merit plus | longevity plus | ROBO plus

MICHAEL - ANAFI 04/2021					
PFT	3806	IES€	1153	ICS-PR€	1145
LATTE	559	Attendibilità %			75
Grasso %	0,39	GRT			69
Proteine %	0,18	PRT			39
Figlie	0	Allevamenti			0
Valutazione Morfologica					
TIPO	0,53	Ind. Mammella			1,28
Indice Arti/Piedi	0,83	Attendibilità %			69
Valutazione Gestionale					
Longevità	121	Cellule S.			101
Facilità Parto					
Parto	112	Att. %	66	n° oss.	61

MICHAEL / VALUTAZIONE LINEARE 04/21 - ANAFI

Statura	-0,30
Forza anteriore	-1,59
Profondità	-1,52
Angolosità	0,58
Angolo groppa	-0,91
Ampiezza groppa	-2,05
Arti di lato	2,12
Arti da dietro	1,03
Tallone	-0,03
Mammella ant.	2,33
Mammella post. Alt.	1,30
Mammella larghezza	0,18
Legamento	0,19
Piano mammella	2,04
Pos. Cap. ant.	0,28
Pos. Cap. post.	-0,25
Capezzoli dim.	-0,61

0 figlie in 0 all. -1 0 +1 +2

Dati ITA aprile 2021

Netflix

IT036990580804 *PASSINI NETFLIX-ET* *nato 26/02/2018*

Quantum x (B+ 84) Battlecry x (MB 85) Judo x (MB 85) Planet x (MB 87) O Man x (MB 87) Capri

QUANTUM	X	BATTLECRY	X	JUDO	X	PLANET
SUPERSHOT x MOGUL		Passini Battlecry-ET		All Ven Jennifer-ET		All Ven Planet Shakira-ET
		B+ 84 - B+ MAMMELLA		MB 85 – MB MAMMELLA		MB 85 – MB MAMMELLA
		2.03 305 9.729 Kg 4.22% 3.68%		3.03 305 13.026 Kg 4.01% 3.64%		4.03 290 12.063 Kg 3.77% 3.44%

- AL TOP TORI ITALIANI
- OTTIMA FERTILITÀ FIGLIE
- AL TOP A RESISTENZA ALLE MASTITI
- OTTIME PROTEINE %

FERTILITÀ FIGLIE **+108**

TORO PER **MANZE**

Kcaseina **AB**

cheese merit plus ROBO plus BIOGENI

NETFLIX - ANAFI 04/2021					
PFT	4141	IES€	943	ICS-PR€	1036
LATTE	1170	Attendibilità %	75		
Grasso %	0,09	GRT	56		
Proteine %	0,20	PRT	65		
Figlie	0	Allevamenti	0		
Valutazione Morfologica					
TIPO	1,69	Ind. Mammella	2,22		
Indice Arti/Piedi	1,49	Attendibilità %	69		
Valutazione Gestionale					
Longevità	108	Cellule S.	107		
Facilità Parto					
Parto	107	Att. %	66	n° oss.	224

Dati ITA aprile 2021

NETFLIX / VALUTAZIONE LINEARE 04/21 - ANAFI

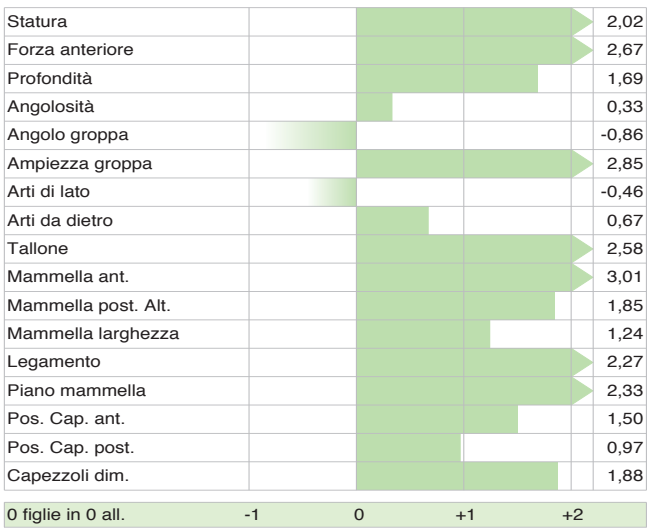

Moonshiner

US003150997170 *FLY-HIGHER MOONSHINER-ET TR TP TC TV TL TY TD* *nato 22/01/2019*

Tahiti x (VG 88) Flagship x (VG 87) Delta x (EX 94) McCutchen x (VG 85) Man O Man x (VG 87) Dolman x (EX 95) Goldwyn Missy

TAHITI	X	FLAGSHIP	X	DELTA	X	MCCUTCHEN
FRAZZLED x DELTA		Ocd Flagship Missy 40202-ET		Ocd Delta Missy 3892-ET		Butz-Hill Magical Missy-ET
		VG 88 - EX MAMMELLA		VG 87 - EX MAMMELLA		EX 94 - EX MAMMELLA
		2.04 286 11.709 Kg 4.2% 3.1%		3.09 365 14.955 Kg 3.7% 3.2%		4.09 365 14.518 Kg 3.7% 3.3%

- TOP LATTE E TITOLI %
- TOP 25 A TIPO TOP 200 USA
- TOP NET MERIT E DWP$
- OTTIMA FERTILITÀ FIGLIE
- AL TOP IN ITALIA A PFT E PRT
- ECCELLENTE RESISTENZA ALLE MASTITI

FERTILITÀ FIGLIE **+1,4**

TORO PER **MANZE**

Kcaseina **AB**

GTPI **2956**

GPFT **4423**

Bisnonna Butz-Hill Magical Missy-ET

cheese merit plus | health plus | longevity plus | profit plus | sexed semen

MOONSHINER - ANAFI 04/2021					
PFT	4423	IES€	1227	ICS-PR€	1343
LATTE	1918	Attendibilità %	75		
Grasso %	0,24	GRT	99		
Proteine %	0,16	PRT	84		
Figlie	0	Allevamenti	0		
Valutazione Morfologica					
TIPO	1,50	Ind. Mammella	2,05		
Indice Arti/Piedi	0,98	Attendibilità %	69		
Valutazione Gestionale					
Longevità	117	Cellule S.	106		
Facilità Parto					
Parto	110	Att. %	66	n° oss.	61

MOONSHINER / VALUTAZIONE LINEARE 04/21 - ANAFI

Statura	1,27
Forza anteriore	-0,51
Profondità	0,52
Angolosità	3,20
Angolo groppa	-0,88
Ampiezza groppa	0,66
Arti di lato	0,92
Arti da dietro	1,36
Tallone	0,80
Mammella ant.	2,05
Mammella post. Alt.	2,19
Mammella larghezza	1,67
Legamento	2,45
Piano mammella	1,30
Pos. Cap. ant.	2,54
Pos. Cap. post.	3,44
Capezzoli dim.	-2,58

0 figlie in 0 all. -1 0 +1 +2

Dati ITA aprile 2021

new

Newman

US003207410684 *BADGER SSI BIG AL NEWMAN-ET TR TP TC TY TV TL TD nato 27/10/2019*

Big Al x Jodandy x (GP 80) Hang-Time x (GP 83) Rodgers x (VG 87) Numero Uno x (VG 87 DOM) Bookem Modesto x (VG 86 DOM) Shot Mindy

BIG AL	X	JODANDY	X	HANG-TIME	X	RODGERS
FRAZZLED x DELTA		Badger S-S-I 15107 15631-ET		S-S-I Bg 10633 15107-ET		S-S-I Rdgrs 8526 10633-ET
		Tipo +0,63 ICM +1,50 A&P +0,89		GP 80 - GP MAMMELLA		GP 83 – GP MAMMELLA
		1.11 365 14.640 Kg 3.5% 3.3%		2-10 3X 326d 27,180M 5.9% 3.8%		4.00 333 19.313 Kg 4.2% 3.3%

- 10° TORO IN ITALIA
- 1° A IES€
- TOP 15 A ICS-PR€
- 3° A LONGEVITÀ IN ITALIA
- TOP 25 A CELLULE SOMATICHE IN ITALIA
- PEDIGREE FUORILINEA

FERTILITÀ FIGLIE **+1,6**

TORO PER **MANZE**

Kcaseina **AB**

BETAcaseina **A2A2**

GTPI **2928**

GPFT **4667**

Bisnonna paterna Bryhill SS Sateen-P-ET

cheese merit plus · health plus · longevity plus · sexed semen · BIOGENI

NEWMAN - ANAFI 04/2021					
PFT	**4667**	IES€	1555	ICS-PR€	1641
LATTE	876	Attendibilità %	75		
Grasso %	0,66	GRT	113		
Proteine %	0,16	PRT	50		
Figlie	0	Allevamenti	0		
Valutazione Morfologica					
TIPO	1,33	Ind. Mammella	2,48		
Indice Arti/Piedi	1,13	Attendibilità %	69		
Valutazione Gestionale					
Longevità	131	Cellule S.	116		
Facilità Parto					
Parto	105	Att. %	66	n° oss.	0

Dati ITA aprile 2021

NEWMAN / VALUTAZIONE LINEARE 04/21 - ANAFI

Statura	0,21
Forza anteriore	-0,18
Profondità	-0,58
Angolosità	0,48
Angolo groppa	-1,68
Ampiezza groppa	0,47
Arti di lato	0,55
Arti da dietro	1,24
Tallone	0,81
Mammella ant.	3,70
Mammella post. Alt.	2,84
Mammella larghezza	1,75
Legamento	2,10
Piano mammella	2,44
Pos. Cap. ant.	1,30
Pos. Cap. post.	1,56
Capezzoli dim.	-1,57

0 figlie in 0 all. -1 0 +1 +2

Richfield

US003145685913 *T-SPRUCE RESLV RICHFIELD-ET TR TP TC TV TL TY TD* *nato 07/10/2017*

Resolve x (GP 82) Montross x (GP 80 DOM) Jackman x (VG 87 GMD DOM) Robust x (EX 93 DOM) Planet x (VG 88 DOM) Elegant x (EX 93 GMD DOM) Durham

RESOLVE	X	MONTROSS	X	JACKMAN	X	ROBUST
JEDI x DAY		Ms Jack Mon 32328-ET		Ms Delicious Jackman-ET		Miss Ocd Robst Delicious-ET
		GP 82 - GP MAMMELLA		GP 80 - GP MAMMELLA		VG 87 – VG MAMMELLA
		2.07 305 11.794 Kg 4.5% 3.4%		Latte +1372 -0,03% +0,05%		2.05 365 15.322 Kg 3.3% 3.1%

- **OTTIMO A LONGEVITÀ E CELLULE S.**
- **AL TOP A PROTEINE**
- **OTTIME MAMMELLE**

TORO PER MANZE

Kcaseina AB

Bisnonna Ocd Robst Delicious-ET

cheese merit plus | longevity plus | ROBO plus

RICHFIELD - ANAFI 04/2021					
PFT	3970	IES€	906	ICS-PR€	893
LATTE	1236	Attendibilità %	75		
Grasso %	0,12	GRT	61		
Proteine %	0,28	PRT	75		
Figlie	0	Allevamenti	0		
Valutazione Morfologica					
TIPO	1,11	Ind. Mammella	2,08		
Indice Arti/Piedi	-0,13	Attendibilità %	69		
Valutazione Gestionale					
Longevità	112	Cellule S.	113		
Facilità Parto					
Parto	109	Att. %	66	n° oss.	531

RICHFIELD / VALUTAZIONE LINEARE 04/21 - ANAFI

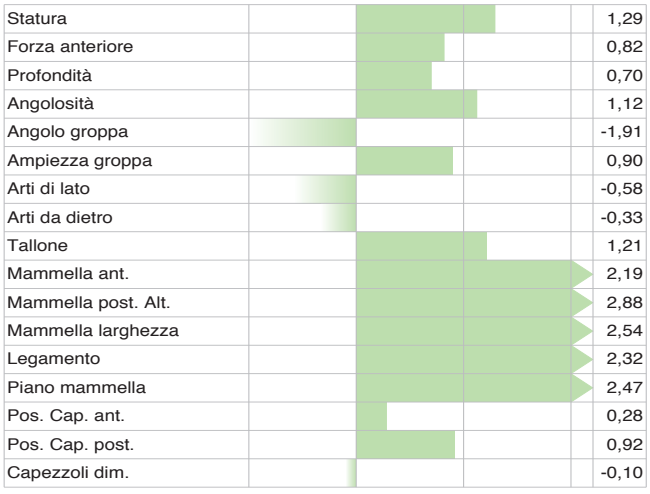

Dati ITA aprile 2021

Pan-RED-PP

DE001405290964 *SHA PAN RED PP* *nato 26/11/2017*

Powerful PP RDC x (VG 86) Apoll P x (GP82) Kanu P x Shamrock

POWERFUL PP RDC	X	APOLL P	X	KANU P	X	SHAMROCK
POWERBALL-P x SUPERSIRE		SHA Siringet P RED		SHA Solioh P RDC		WFD Serengeti
		VG 86 - VG MAMMELLA		GP 82 - GP MAMMELLA		Tipo +1,70 ICM +2,35 A&P +0,76
		1^ Latt 9370 Kg 3.21% 3.29 %		2^ latt 12.230 Kg 2.90 % 3.17%		2^ latt 10.689 Kg 3.79% 3.12%

- DALLA FAMIGLIA DELLA SPLENDOR
- ALTO A LATTE CON OTTIME MAMMELLE
- TORO POLLED OMOZIGOTE
- BASSE CELLULE SOMATICHE

Kcaseina
AB

Madre SHA Siringet P Red

longevity plus profit plus

PAN-RED-PP - ANAFI 04/2021					
PFT	3520	IES€	664	ICS-PR€	568
LATTE	1807	Attendibilità %	75		
Grasso %	-0,39	GRT	25		
Proteine %	-0,03	PRT	58		
Figlie	0	Allevamenti	0		
Valutazione Morfologica					
TIPO	1,37	Ind. Mammella	2,09		
Indice Arti/Piedi	0,91	Attendibilità %	69		
Valutazione Gestionale					
Longevità	111	Cellule S.	111		
Facilità Parto					
Parto	104	Att. %	66	n° oss.	202

Dati ITA aprile 2021

PAN-RED-PP / VALUTAZIONE LINEARE 04/21 - ANAFI

Statura	0,99
Forza anteriore	-0,36
Profondità	-0,34
Angolosità	0,74
Angolo groppa	1,43
Ampiezza groppa	-0,09
Arti di lato	-0,30
Arti da dietro	1,24
Tallone	1,51
Mammella ant.	3,27
Mammella post. Alt.	2,98
Mammella larghezza	0,48
Legamento	0,16
Piano mammella	2,72
Pos. Cap. ant.	1,31
Pos. Cap. post.	0,53
Capezzoli dim.	-0,28

0 figlie in 0 all. -1 0 +1 +2

Speedy-RED

DE000360889156 *SPEEDY RED* *nato 22/03/2019*

Spark Red x (GP 83) Styx Red x (VG 86) Apoll P x (GP 84) Balisto

SPARK RED	X	STYX RED	X	APOLL P	X	BALISTO
SALVATORE RC x DEBUTANT RED		Niermann-Schiplage Mystix		Niermann-Schiplage Batilda		Niermann-Schiplage MissBalista P RDC
		GP 83 - GP MAMMELLA		VG 86 – VG MAMMELLA		GP 84- GP MAMMELLA
		1^ Latt. 194 7.028 Kg 3.26% 3.09%		1^ Latt. 11.162 Kg 3.95% 3.29%		1^ Latt. 7.132 Kg 4.44% 3.39%

- ECCELLENTE A LATTE
- OTTIMI ARTI E PIEDI
- OTTIMA LONGEVITÀ
- PARTI MOLTO FACILI

TORO PER MANZE

Madre Niermann-Schiplage Mystix

longevity plus profit plus ROBO plus

SPEEDY-RED - ANAFI 04/2021					
PFT	3553	IES€	847	ICS-PR€	647
LATTE	1892	Attendibilità %			75
Grasso %	-0,16	GRT			54
Proteine %	-0,02	PRT			63
Figlie	0	Allevamenti			0
Valutazione Morfologica					
TIPO	1,28	Ind. Mammella			0,94
Indice Arti/Piedi	2,21	Attendibilità %			69
Valutazione Gestionale					
Longevità	114	Cellule S.			105
Facilità Parto					
Parto	116	Att. %	66	n° oss.	0

SPEEDY-RED / VALUTAZIONE LINEARE 04/21 - ANAFI

Statura	0,30
Forza anteriore	0,30
Profondità	0,32
Angolosità	2,04
Angolo groppa	-0,04
Ampiezza groppa	0,88
Arti di lato	-0,32
Arti da dietro	2,17
Tallone	1,22
Mammella ant.	1,31
Mammella post. Alt.	2,59
Mammella larghezza	2,17
Legamento	0,28
Piano mammella	0,23
Pos. Cap. ant.	0,78
Pos. Cap. post.	0,22
Capezzoli dim.	1,29

0 figlie in 0 all. -1 0 +1 +2

Dati ITA aprile 2021

new

Save-RED

US003207082532 *JOOK SAVE-RED-ET TP TC TY TV TL TD* *nato 15/08/2019*

Salvo RDC x Apprentice x (VG 86) Delta x (GP 82) Morgan x (VG 89) Epic x (VG 87) Man O Man x (VG 88) Goldwyn x (VG 85) Lee

SALVO-RDC	X	APPRENTICE	X	DELTA	X	MORGAN
SALVATORE-RC x COMMANDER		Jook Apprentice 18032-ET		Ri-Val-Re Delta Giggle-ET		Ri-Val-Re Mrgan Nemo-Red-ET
		Tipo +1,07 ICM +1,02 A&P +0,03		VG 86 – VG MAMMELLA		GP 82 – GP MAMMELLA
		1.10 305 11.766 Kg 3.80% 2.95%		4.05 305 12.943 Kg 4,32% 3,28%		3.05 305 14.247 Kg 4,35% 3,33%

- TOP 30 TORI RED E RC IN USA
- ALTO A LONGEVITÀ E BASSO A CELLULE S.
- PADRE DI TORI
- PEDIGREE ALTERNATIVO

FERTILITÀ FIGLIE
+101

Kcaseina
AB

HMB13269 Jook Save-Red-ET

longevity plus profit plus

SAVE RED - ANAFI 04/2021					
PFT	3497	IES€	825	ICS-PR€	N.D.
LATTE	1474	Attendibilità %			77
Grasso %	0,15	GRT			72
Proteine %	-0,03	PRT			46
Figlie	0	Allevamenti			0
Valutazione Morfologica					
TIPO	1,50	Ind. Mammella			1,10
Indice Arti/Piedi	1,98	Attendibilità %			74
Valutazione Gestionale					
Longevità	116	Cellule S.			109
Facilità Parto					
Parto	100	Att. %	N.D.	n° oss.	0

Dati ITA aprile 2021

SAVE RED / VALUTAZIONE LINEARE 04/21 - ANAFI

Statura	0,83
Forza anteriore	1,22
Profondità	1,72
Angolosità	2,04
Angolo groppa	-0,69
Ampiezza groppa	2,14
Arti di lato	0,60
Arti da dietro	2,66
Tallone	0,71
Mammella ant.	1,63
Mammella post. Alt.	1,93
Legamento	0,35
Piano mammella	0,82
Pos. Cap. ant.	1,04
Pos. Cap. post.	0,57
Capezzoli dim.	-0,91

0 figlie in 0 all. -1 0 +1 +2

new

Talon

US003206350171 *OCD HOTJOB TALON-ET TR TC TY TV TL TD* *nato 15/10/2019*

Altahotjob x (GP 83) Pinnacle x (VG 85) Denver x (GP 83) Tango x (VG 85) Domain x (VG 87) Goldwyn x (VG 85) Champion x (VG 87 DOM) BwMarshall

ALTAHOTJOB	X	PINNACLE	X	DENVER	X	TANGO
HOTLINE x JOSUPER		Ocd Pinnacl Tabora 45016-ET		Ocd Denver Tabora 34751-ET		Ocd Tango Tabora-ET
		GP 83 - GP MAMMELLA		VG 85 – VG MAMMELLA		GP 83 – VG MAMMELLA
		2.02 319 11.304 Kg 4.2% 3.3%		3.08 314 12.877 Kg 4.6% 3.3%		1.11 365 12.450 Kg 4.3% 3.4%

- 10° TORO A TIPO TOP 200 USA
- 3° A MAMMELLA TOP 200 USA
- 2° ARTI E PIEDI TOP 200 USA
- ECCELLENTE RESISTENZA ALLE MASTITI
- AL TOP A PFT E MORFOLOGIA IN ITALIA
- PEDIGREE FUORILINEA

FERTILITÀ FIGLIE
+1,2

BETAcaseina
A2A2

GTPI
2963

GPFT
4510

OCD Hotjob Talon-ET

health plus · longevity plus · profit plus

TALON - ANAFI 04/2021					
PFT	4510	IES€	1166	ICS-PR€	1199
LATTE	1439	Attendibilità %	75		
Grasso %	0,21	GRT	78		
Proteine %	0,13	PRT	65		
Figlie	0	Allevamenti	0		
Valutazione Morfologica					
TIPO	2,37	Ind. Mammella	3,26		
Indice Arti/Piedi	3,71	Attendibilità %	69		
Valutazione Gestionale					
Longevità	117	Cellule S.	110		
Facilità Parto					
Parto	104	Att. %	66	n° oss.	0

TALON / VALUTAZIONE LINEARE 04/21 - ANAFI

Statura	2,69
Forza anteriore	1,87
Profondità	0,93
Angolosità	0,69
Angolo groppa	-1,19
Ampiezza groppa	2,40
Arti di lato	-1,91
Arti da dietro	3,92
Tallone	3,85
Mammella ant.	4,21
Mammella post. Alt.	3,92
Mammella larghezza	2,60
Legamento	2,92
Piano mammella	3,89
Pos. Cap. ant.	1,02
Pos. Cap. post.	1,89
Capezzoli dim.	0,04

0 figlie in 0 all. -1 0 +1 +2

Dati ITA aprile 2021

Treaty

US003201118971 *CHERRYPENCOL TREATY-ET TR TP TC TL TD* *nato 07/05/2019*

Riveting x (VG 85) Jedi x (VG 85 DOM) Commander x (VG 87) Numero Uno x (VG 85) Planet x Form Bret x Magna x (VG 86) Addison x (VG 85 GMD DOM) Winchester

RIVETING	X	JEDI	X	COMMANDER	X	NUMERO UNO
FRAZZLED x PROFIT		Cherry-Acres Jedi Lauri-ET		Ms Tcf Cherry-Acres Lori-ET		Tiger-Lily Uno Leah-ET
		VG 85 - VG MAMMELLA		VG 87 - VG MAMMELLA		VG 87 – VG MAMMELLA
		Latte +1210 +0.02% +0.05%		4.05 305 13.431 Kg 4.0% 3.0%		3.02 341 14.540 Kg 4.5% 3.2%

- 7° TORO IN ITALIA
- TOP 20 A IES€
- AL TOP A ICS-PR€
- TOP 10 A LONGEVITÀ
- ECCELLENTE RESISTENZA ALLE MASTITI
- ECCELLENTI TRATTI SALUTE: TOP DWP$ E WT$

FERTILITÀ FIGLIE
+1,4

BETAcaseina
A2A2

GTPI
2909

GPFT
4685

Madre Cherry-Acres Jedi Lauri-ET

TREATY - ANAFI 04/2021					
PFT	**4685**	IES€	1426	ICS-PR€	1469
LATTE	726	Attendibilità %	75		
Grasso %	0,52	GRT	90		
Proteine %	0,33	PRT	62		
Figlie	0	Allevamenti	0		
Valutazione Morfologica					
TIPO	1,66	Ind. Mammella	2,86		
Indice Arti/Piedi	1,17	Attendibilità %	69		
Valutazione Gestionale					
Longevità	124	Cellule S.	110		
Facilità Parto					
Parto	103	Att. %	66	n° oss.	0

Dati ITA aprile 2021

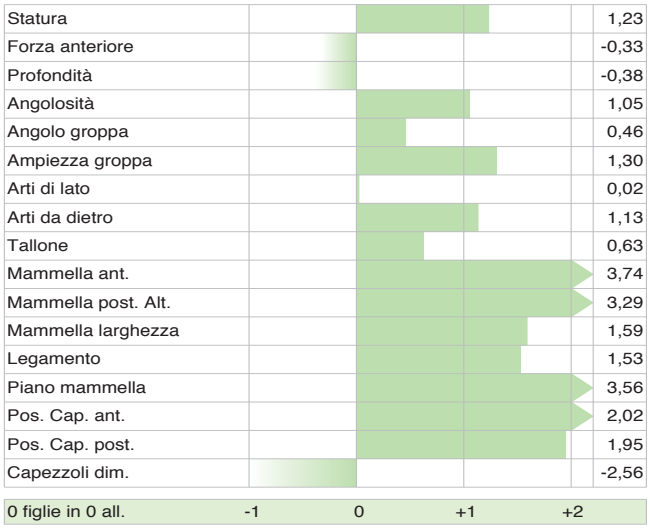

Try Me

US003144934524 *MELARRY RESOLVE TRY ME-ET TR TP TC TL TD TY TV nato 17/01/2018*

Resolve x (VG 85) Profit x (VG 88) Jabir x (VG 86 DOM) Shamrock x Man O Man x (VG 87) Outside x (EX 91 DOM) Rudolph

RESOLVE	X	PROFIT	X	JABIR	X	SHAMROCK
JEDI x DAY		Lars-Acres Pro TRyagain-ET		Lars-Acres Jabir Tinks-ET		Lars-Acres Shamrock Tinker
		VG 85 – VG MAMMELLA		VG 88 – VG MAMMELLA		VG 86 - VG MAMMELLA
		2.09 365 15.487 Kg 4.3% 3.7%		4.01 302 14.427 Kg 4.7% 3.5%		3.02 365 16.218 Kg 3.8% 3.0%

- TOP FERTILITÀ FIGLIE IN USA
- TOP LONGEVITÀ IN USA
- OTTIMO A NET MERIT
- OTTIMA FERTILITÀ SEME CON SCR +1,2

FERTILITÀ FIGLIE **+3,1**

TORO PER **MANZE**

Kcaseina **AB**

GTPI **2868**

GPFT **4386**

Madre Lars-Acres Pro TryAgain-ET

cheese merit plus · health plus · longevity plus · profit plus · ROBO plus · sexed semen

TRY ME - ANAFI 04/2021					
PFT	4365	IES€	1182	ICS-PR€	1186
LATTE	1240	Attendibilità %	75		
Grasso %	0,28	GRT	81		
Proteine %	0,24	PRT	71		
Figlie	0	Allevamenti	0		
Valutazione Morfologica					
TIPO	1,46	Ind. Mammella	2,21		
Indice Arti/Piedi	0,31	Attendibilità %	69		
Valutazione Gestionale					
Longevità	117	Cellule S.	107		
Facilità Parto					
Parto	109	Att. %	66	n° oss.	873

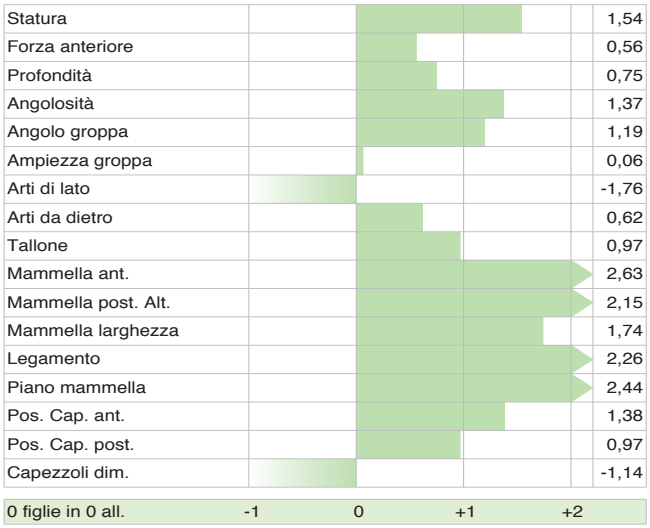

Dati ITA aprile 2021

PREgold - Detergere & disinfettare in pre mungitura

L'efficacia e la sicurezza del diossido di cloro.
PREGOLD è un Presidio Medico Chirurgico che assicura profonda disinfezione e detergenza grazie alla tecnologia SCA (Sodio Clorito Acidificato). PREGOLD è sviluppato per svolgere una duplice funzione: azione disinfettante per eliminazione di germi e batteri e, grazie alla perfetta capillarità delle microbolle, un'azione pulente e di rimozione dello sporco organico per garantire una mungitura in tutta sicurezza. Si consiglia di lasciar agire il prodotto sul capezzolo per almeno 15/20".

VANTAGGI	CARATTERISTICHE
Azione disinfettante e detergente	Schiuma fine a microbolle
Non sgocciola	Consumi ridotti
Minor consumo e massima resa	Facile rimozione con salviette monouso
Più efficace dei prodotti ad immersione	Tecnologia SCA Sodio Clorito Acidificato
Mungitura bimodale ridotta	Semplice Attivatore + Base
Percolazione e aderenza delle bolle per una massima efficacia nella rimozione dello sporco	Efficace azione disinfettante
Azione dermoattiva e idratante	Ottima aderenza
Emissione di latte più rapida	

UDDERgold PLATINUM

L'azione del diossido di cloro alla sua massima espressione per un post mungitura ad effetto barriera. UDDERGOLD PLATINUM con tecnologia SCA, il Presidio Medico Chirurgico di riferimento per la disinfezione in post mungitura. Con elevato potere disinfettante su germi e batteri, garantisce una protezione efficace sui capezzoli grazie all'effetto barriera per 12 ore.

VANTAGGI	CARATTERISTICHE
Protezione dei capezzoli e della parte interna dello sfintere a lungo termine	Viscosità ottimale
Azione biocida ad ampio spettro su batteri, funghi, virus e muffe	Componenti idratanti ed emollienti per la cute
Riduce l'insorgenza di nuove infezioni	Tecnologia SCA ALCIDE
Non sgocciola	Totale assenza di residui nell'ambiente
Efficacia comprovata anche in condizioni ambientali difficili e con presenza di materia organica	Mantenimento del regolare pH della pelle
Barriera traspirante e germicida	Rapidità di abbattimento batterico (15-20")
Azione più efficace dei prodotti a base iodio	Attivatore + Base (2 taniche da 20L cad.)

4XLA

Profonda pulizia e sanitizzazione in PRE e POST MUNGITURA.
Composto da miscelare con base + attivatore, 4XLA è indicato per ambienti puliti ed asciutti, applicabile per immersione o spray. Consigliato in alternanza in caso di screpolature, tagli, ragadi.

VANTAGGI	CARATTERISTICHE
Elevata capacità emolliente ed umettante	Efficace su mastiti contagiose
Assenza di barriera filmante	Migliorativo dello stato dei capezzoli
Ampio spettro d'azione protettivo sui capezzoli	Attivatore + Base (2 taniche da 20L cad.)

EASYgold

Soluzione spray disinfettante post mungitura, adatta a tutti i robot di mungitura.
EASYgold è un prodotto spray pronto all'uso a base di acido lattico da utilizzare in post-mungitura. È un biocida approvato, registrato sotto numero di autorizzazione: EU-0019205-0002.

VANTAGGI	CARATTERISTICHE
Utilizzabile per robot di mungitura, ad immersione o spray	Versatilità d'uso
Riduce il rischio di ipercheratosi del capezzolo	Biocida efficace contro un ampio spettro di microrganismi contagiosi e ambientali.
Prodotto pronto all'uso, non occorre miscelare	Caratterizzato da 3 tipi di componenti dermoattive Cosmedia®:
Nessun residuo nel latte	-Umettanti: portano e trattengono l'umidità nella cute
Non inibisce la flora lattica	-Esfolianti: stimolano la rigenerazione della cute rimuovendo la pelle vecchia
Disinfettante naturale	-Emollienti: rilassano il tessuto cutaneo

cosapam

WORLD WIDE SIRES LTD.

IN SEDE

Co.S.A.P.A.M. Soc. Coop.

DIREZIONE
Direttore
Luca Santuari
cell. 335.5267230
e-mail: l.santuari@cosapam.it

AMMINISTRAZIONE - CONTABILITÀ
Remo Gittardi - Interno 5
e-mail: r.gittardi@cosapam.it

Elisabetta Magioncalda - Interno 4
e-mail: e.magioncalda@cosapam.it

COMMERCIALE E LOGISTICA
Donato Cicolini - Responsabile
Interno 2 - cell. 335.6960410
e-mail: d.cicolini@cosapam.it

Mariangela Locatelli - Assistente Commerciale
Interno 1
e-mail: m.locatelli@cosapam.it

Milena Sem - Assistente Commerciale
Interno 7
e-mail: m.sem@cosapam.it

Gloria Tamagni - Marketing e Comunicazione
Interno 6
e-mail: g.tamagni@cosapam.it

Paolo Grando - Resp. Recapito FA
Interno 8
e-mail: p.grando@cosapam.it

Daniele Squintani - Recapito FA
Interno 9
e-mail: d.squintani@cosapam.it

Giancarlo Migliorini - Servizio Azoto
cell. 335.1835294
e-mail: g.migliorini@cosapam.it

Luca Corona - Servizio Consegne
cell. 335.6960487
e-mail: l.corona@cosapam.it

PIANI DI ACCOPPIAMENTO (WMS)
Gabriele Bonetta
cell. 339.2894420
e-mail: gabriele.bonetta@cosapam.it

Andrea Bruschi
cell. 329.1118829
e-mail: andrea.bruschi@cosapam.it

Carlo Chiodelli
cell. 335.8020864
e-mail: carlo.chiodelli@cosapam.it

Marco Olivieri
cell. 340.3280620
e-mail: marco.olivieri@cosapam.it

ASSISTENZA TECNICA E VETERINARIA
Carlotta Bacchiocchi
cell. 340.0028468
e-mail: c.bacchiocchi@cosapam.it

MONITORAGGIO ELETTRONICO MANDRIA
Sara Gotti
cell. 340.3526182
e-mail: s.gotti@cosapam.it

SERVIZIO RIPRODUZIONE E F.A.
Giada Pasini - Responsabile
cell. 340.1203127
e-mail: giada.pasini@cosapam.it

Marco Barozzi
cell. 346.2147270
e-mail: marco.barozzi@cosapam.it

Francesco Cisarri
cell. 328.0628605
e-mail: francesco.cisarri@cosapam.it

Marco Montinaro
cell. 338.6459203
e-mail: marco.montinaro@cosapam.it

Antonio Neglia
cell. 339.6337963
e-mail: antonio.neglia@cosapam.it

Francesco Raffa
cell. 346.3565019
e-mail: francesco.raffa@cosapam.it

Jessica Russomando
cell. 347.7367758
e-mail: jessica.russomando@cosapam.it

Alberto Valenti
cell. 333.3383939
e-mail: alberto.valenti@cosapam.it

Anselmo Valenti
cell. 388.9362459
e-mail: anselmo.valenti@cosapam.it

SERVIZIO AGRONOMICO (Milano - Lodi)
Giorgio Facchini
cell. 335.6544953
e-mail: g.facchini@cosapam.it

Francesco Marinoni
cell. 340.7012823
e-mail: f.marinoni@cosapam.it

RETE VENDITA

Lombardia

Raffaele Selvaggio (MI-LO-CR-CO-LC-SO-MB)
cell. 340.7625802
e-mail: raffaele.selvaggio@cosapam.it

Filippo Casali (LO)
cell. 328.1656902
e-mail: filippo.casali@cosapam.it

Massimo Brognoli (MI-VA)
cell. 335.455190
e-mail: massimo.brognoli@cosapam.it

Giancarlo Cattagni (CR)
cell. 347.1876309
e-mail: giancarlo.cattagni@cosapam.it

Giorgio Tomasoni (BG-BS-CR)
cell. 335.6175125
e-mail: giorgio.tomasoni@cosapam.it

Gabriele Bonetta (BS)
cell. 339.2894420
e-mail: gabriele.bonetta@cosapam.it

Domenico Gandaglia (BS)
cell. 340.2314621
e-mail: domenico.gandaglia@cosapam.it

Giovanni Gandaglia (BS)
cell. 339.5233693
e-mail: giovanni.gandaglia@cosapam.it

Nicola Messetti (BS-CR)
cell. 348.3809058
e-mail: nicola.messetti@cosapam.it

Salvatore Reale (BS)
cell. 347.1520241
e-mail: salvatore.reale@cosapam.it

Stefano Montresor (MN)
cell. 348.4461718
e-mail: stefano.montresor@cosapam.it

Fabio Tamassia (MN)
cell. 329.9628106
e-mail: fabio.tamassia@cosapam.it

Luciano Remondini (MN)
cell. 333.4575418
e-mail: luciano.remondini@cosapam.it

Lorenzo Remondini (MN)
cell. 347.2921769
e-mail: lorenzo.remondini@cosapam.it

Franco Monteleone (PV)
cell. 333.2701964
e-mail: franco.monteleone@cosapam.it

Andrea Bruschi (PV)
cell. 329.1118829
e-mail: andrea.bruschi@cosapam.it

Veneto - Friuli - Trentino Alto Adige

Stefano Montresor (Friuli)
cell. 348.4461718
e-mail: stefano.montresor@cosapam.it

Luciano Remondini (PD-VR)
cell. 333.4575418
e-mail: luciano.remondini@cosapam.it

Lorenzo Remondini (VE-TV-VI)
cell. 347.2921769
e-mail: lorenzo.remondini@cosapam.it

Giorgio Tomasoni (TN-BZ)
cell. 335.6175125
e-mail: giorgio.tomasoni@cosapam.it

Piemonte

Franco Monteleone (VB-NO-AL-VC)
cell. 333.2701964
e-mail: franco.monteleone@cosapam.it

Gianmario Ravera (TO-CN)
cell. 333.1078959
e-mail: gianmario.ravera@cosapam.it

Emilia Romagna

Franco Monteleone (PC)
cell. 333.2701964
e-mail: franco.monteleone@cosapam.it

Andrea Bruschi (PC)
cell. 329.1118829
e-mail: andrea.bruschi@cosapam.it

BEST SIRES s.r.l.
Tel. 02.7532954 - Fax 02.7532283
e-mail: best.sires@tiscali.it

Claudio Amovilli (RE-PR)
cell. 336.648137
e-mail: claudio.amovilli@cosapam.it

Fiorindo Anceschi (RE-PR)
cell. 348.3141453

Fabio Tamassia (RE)
cell. 329.9628106
e-mail: fabio.tamassia@cosapam.it

Roberto Miani (MO)
cell. 336.424420
e-mail: roberto.miani@cosapam.it

Lorenzo Remondini (BO)
cell. 347.2921769
e-mail: lorenzo.remondini@cosapam.it

Lazio - Toscana - Campania

Antonio Vagniluca (GR-RM-FR-LT-RI-VT)
cell. 347.1825048
e-mail: antonio.vagniluca@cosapam.it

Lorenzo Romei (FR-LT)
cell. 389.1735659
e-mail: lorenzo.romei@cosapam.it

Silvano Monachesi (BN-SA-AV)
cell. 335.7815772
e-mail: silvano.monachesi@cosapam.it

Umbria - Marche - Abruzzo Molise - Puglia - Basilicata

Silvano Monachesi
cell. 335.7815772
e-mail: silvano.monachesi@cosapam.it

Sardegna

Massimo Brognoli
cell. 335.455190
e-mail: massimo.brognoli@cosapam.it

Calabria

Giosofatto Teti
cell. 346.1052765
e-mail: giosofatto.teti@cosapam.it

Sicilia

Emanuele Burgaletta
cell. 335.337490
e-mail: emanuele.burgaletta@cosapam.it

ediprima [sistema]

Seguici su Facebook
clicca "MI PIACE" sulla pagina Cosapam

APP ANDROID SU Google play
Disponibile su App Store

Scarica gratuitamente
la APP Cosapam

Co.S.A.P.A.M. Soc. Coop.
Via Fratelli Rossi Ettore ed Ercole Sante n.10/12 - 26826 Secugnago (LODI)
Tel 0377.807835 | Fax 0377.807843
www.cosapam.it | email info@cosapam.it