cosapam

Catalogo Agosto 2023

Con noi sempre in vetta

COSTRUTTORI DI FUTURO

PARFECT

GAMEDAY

LIONEL

WORLD WIDE SIRES LTD.®

Indice generale

54	ALADDIN-P		SexedSemen
21	ALPHABET		SexedSemen
55	AMEN-PP		SexedSemen
58	ANTONY		SexedSemen
23	BARCLAY		SexedSemen
22	BASIC		SexedSemen
56	BEDROCK-PP		SexedSemen
20	BIG DOLLARS		SexedSemen
59	BIGSHOT		SexedSemen
113	BOATSHOW		SexedSemen
60	CADILLAC		SexedSemen
25	CAPONE		SexedSemen
61	CASHBACK		SexedSemen
62	CATEYE	new	
57	CHEW P	new	SexedSemen
112	CHOICES		SexedSemen
64	COLOBUS		SexedSemen
24	COPYCAT		SexedSemen
63	CUMULUS		SexedSemen
65	DATELAND		
26	DOC		SexedSemen
27	DURAN		SexedSemen
66	EARNEST BASS		SexedSemen
68	EAST		SexedSemen
69	ESCAPE		SexedSemen
67	ESQUIRE		SexedSemen
72	EYE CANDY		SexedSemen
70	FEARLESS		SexedSemen
29	FINISHLINE		SexedSemen
30	FOXCATCHER		SexedSemen
28	FRAZZLED		
71	FREON		SexedSemen
32	GODDARD		SexedSemen
31	GRANADA	new	SexedSemen
74	HANX-P		SexedSemen
73	HARDY		SexedSemen
78	HAS IT ALL		SexedSemen
76	HAVEFUN-RED		SexedSemen
35	HELIX		SexedSemen
75	HIGH OOHM	new	SexedSemen
80	HUCK		SexedSemen
77	HULU-RC		SexedSemen
33	HUSKY		SexedSemen
79	HYPNOTIC		SexedSemen
34	JAMARCO		SexedSemen
81	LATERAL	new	SexedSemen
82	LEVEL		SexedSemen
39	LIONEL		SexedSemen
37	LUSTER-P		SexedSemen
36	MAGELLAN		SexedSemen
84	MAGNUM		SexedSemen
85	MASHAK		SexedSemen
83	MAXVILLE		SexedSemen
87	MAYHEM	new	SexedSemen
86	MECHANIC		
38	MOONSHINER		SexedSemen
88	MR BIG SHOT		SexedSemen
40	PARFECT		SexedSemen
89	PARSLY		SexedSemen
91	PEARCE		SexedSemen
90	PEPPY		SexedSemen
93	PERPETUAL		SexedSemen
94	PIKE-RC	new	
95	PINOT RED	new	
92	PLAYOFF-P		SexedSemen
96	PYLER		SexedSemen
97	PYRO		SexedSemen
42	RAGER-RED		SexedSemen
98	RAITON		SexedSemen
99	REALE		
43	RENEGADE		SexedSemen
101	RICOCHET		SexedSemen
100	ROMELU		SexedSemen
102	ROMPEN-RED		SexedSemen
44	RUPERT		SexedSemen
103	RYKER	new	SexedSemen
45	SERTOLI		SexedSemen
105	SHADO	new	
107	SLEDGEHAMMER		SexedSemen
115	SNOOPY	new	SexedSemen
104	SOYSAUCE		SexedSemen
106	SPINAL TAP		SexedSemen
48	SUPERDAY		
114	T REX		SexedSemen
46	TAHITI		SexedSemen
109	TAMBORINE		SexedSemen
47	TAOS		SexedSemen
108	TASER		SexedSemen
49	TOPSTONE		
110	WAR GEAR		SexedSemen
111	ZZ TOP		SexedSemen

Indice sezioni

20	PROVATI GTPI
48	PROVATI GPFT
54	GENOMICI GTPI
112	GENOMICI GPFT
118	BROWN
120	JERSEY
124	PRODOTTI E SERVIZI

cosapam *Legenda Loghi*

CHEESE MERITplus
Il logo rappresenta i tori con elevati tenori di grasso e proteine, trasmettono figlie che producono un latte di alta qualità.

HEALTHplus
Il logo HEALTH Plus identifica i migliori riproduttori a Wellness Trait Index™ (WT$™). Il WT$™ è un indice economico-finanziario composito che, a partire dai test CLARIFIDE® Plus Zoetis su mastiti, zoppie, metriti, ritenzioni placentari, dislocazioni dell'abomaso e chetosi, stima il contributo economico che le figlie dei tori possono dare in carriera per effetto della riduzione dei costi sanitari.

LONGEVITYplus
Con questo logo si identificano i tori con ottimi tratti gestionali che trasmettono vacche senza problemi e longeve.

MASTITIS RESISTANTplus
Questo logo identifica i tori che trasmettono figlie particolarmente resistenti alle mastiti. Il logo viene assegnato ai tori positivi ad entrambi gli indici Resistenza Mastiti Zoetis e CDCB, con indice Cellule Somatiche inferiore a 3,00.

PROFITplus
Questo logo identifica i tori che trasmettono alte produzioni di latte, grasso e proteine con una morfologia funzionale

ROBOplus
I tori ROBO Plus sono specializzati nel trasmettere figlie che necessitano di minime attenzioni, adatte ai robot di mungitura. Usando questi tori creerete la prossima generazione di vacche da reddito che meglio si adattano al vostro tipo di mungitura.

SCRplus
Questo logo identifica i tori che hanno una fertilità del seme (SCR) maggiore o uguale a 1

SHOWTYPE
Questo logo viene assegnato ai tori che trasmettono una morfologia eccellente.

SEXED SEMEN
Questo logo identifica i tori con seme sessato.

99% ATTENDIBILITÀ
Il logo 99% ATTENDIBILITÀ identifica i tori che hanno il 99% di attendibilità sia per le produzioni sia per la morfologia.

PROSSIMO PROVATO
Questo logo viene assegnato ai tori che hanno già figlie in produzione ma non sono ancora ufficialmente provati.

BIOGENI
Il logo identifica i tori le cui figlie si adattano meglio alle condizioni di allevamento biologico in cui è previsto il pascolo per un minimo di 120 giorni e un uso limitato di farmaci ed antibiotici.

In copertina:

LIONEL,
2° toro Top 100 Provati TPI

PARFECT,
3° toro Top 100 Provati TPI

GAMEDAY,
4° toro Top 100 International TPI

TPI USA agosto 2023

I tori Cosapam-WWS nelle classifiche Provati e Genomici

Classifica PROVATI

RANK	NOME TORO	TPI
2	LIONEL	3099
3	PARFECT	3084
10	TAHITI	2972
11	JAMARCO	2961
12	RUPERT	2960
13	CONWAY	2959
15	RENEGADE	2953
16	TAOS	2952
17	BARCLAY	2945
19	SERTOLI	2940

Classifica GENOMICI

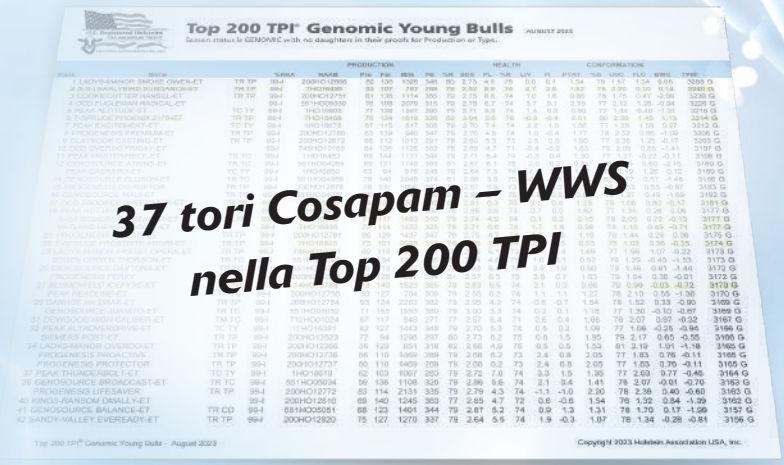

RANK	NOME TORO	TPI
2	SUNDANCE	3240
6	PHOENIX	3214
17	SHEEPSTER	3181
18	REAPER	3177
18	LOGIC	3177
22	ANDRI	3174
27	ICEFYRE	3170
45	PACE	3154
51	PBJ	3147
52	BRANHAM	3146
52	MACARONI	3146

High Ranking TPI Genomic Young Bulls

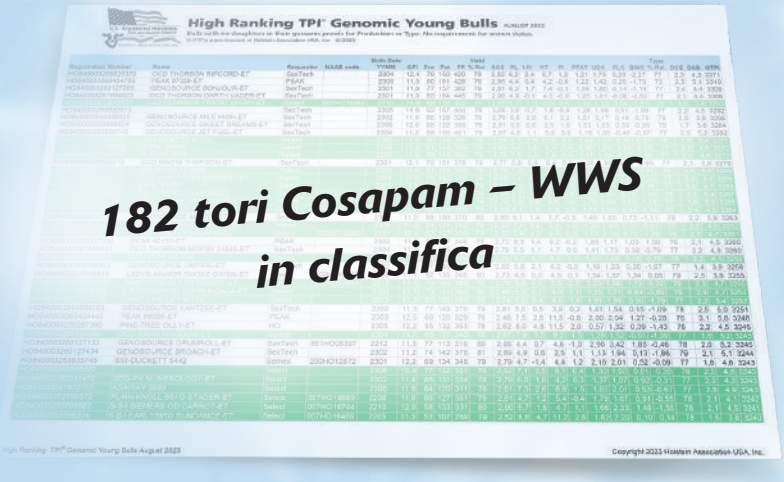

NOME TORO	TPI
FRSTBT OH-MY	3293
SSI-SIEMERS 42101	3275
IDEAL 91660	3272
K-STAR 2936	3272
SSI-DUCKETT 5999	3269
EARNEST	3269
IDEAL 91654	3268
HARDIN	3267
GIANT	3265
ESCAPATIVE	3264

Luca Santuari
direttore
Co.S.A.P.A.M. Soc. Coop.

Gentile Allevatore,
Lionel (Frazzled x Montross) a due anni esatti dalla sua prima prova è ancora ai vertici della classifica TPI (secondo con 3099 punti TPI), fatto che più di tutti dimostra **la sua straordinarietà**. Lionel trasmette un'eccezionale spinta a latte con basse cellule somatiche e buona conformazione della mammella. Durante il viaggio tecnico dello scorso giugno, gli agenti e i tecnici Cosapam hanno avuto modo di vedere nuovamente molte sue figlie: tutte hanno evidenziato **produzioni ben oltre la media delle contemporanee, con una morfologia più che funzionale.** Non mi stancherò di suggerire quanto l'uso di questo riproduttore sia strategico in tutti i contesti ove sia necessario incrementare le produzioni. In questo catalogo è presente un suo figlio, **Perpetual** (Lionel x Medley, con le sue prime figlie ma di numero insufficiente per entrare nella classifica dei provati) e tre riproduttori con una Lionel in linea materna: **War Gear** (Gameday x Lionel), **Cumulus** (Conway x Lionel) e **Ryker** (Regal x Lionel).
Al terzo posto della classifica TPI troviamo **Parfect** (Renegade x Delta-Lambda) che, rispetto alla sua prima prova di aprile, ha aggiunto quasi settecento figlie. Questo riproduttore conferma sostanzialmente il suo dato a latte e migliorano mammella, arti e piedi e cellule somatiche. Parfect è infatti l'unico riproduttore della Top 100 TPI con tipo, mammella e arti e piedi oltre a +2,00. Le prime figlie che abbiamo visto a giugno confermano l'ottima morfologia, unita a eccellenti caratteri da latte. A partire da gennaio 2024 distribuiremo in Italia il suo migliore figlio di nome **Phoenix** che, guarda caso, ha come madre una Lionel. In questo catalogo sono disponibili sette figli di **Parfect** (v. pagina 41), tra cui voglio segnalarLe più di ogni altro **Has It All** che ha come madre la **Doc Have Not 8784 EX 96 venduta all'asta** a giugno 2022 **per quasi due milioni di dollari**. Come per Phoenix, anche il cross di Has It All è molto interessante.
Al quarto posto della classifica Top 100 International TPI Bulls, con 3063 punti TPI, è presente una novità: Gameday (Big Al x Blowtorch). **Gameday** purtroppo non c'è più e il suo seme non è più disponibile ed è per questo motivo che non compare nella classifica ufficiale. Desidero parlarne perché era distribuito anche in Italia tramite il programma NxGEN e soprattutto perché a suo tempo è stato un padre di tori molto utilizzato. In questo catalogo sono presenti cinque dei suoi figli, fra i quali Le segnalo **War Gear** (Gameday x Lionel) e **Spinal Tap** (Gameday x Acura).
Seguono in classifica **Tahiti** (Frazzled x Delta) con 2972 TPI che ora ha ben 8425 figlie e conferma i dati produttivi e morfologici; **Jamarco** (Deano x Heisenberg), 2961 TPI, che aggiungendo figlie migliora a produzioni e morfologia; **Rupert** (2960 TPI) che ad oggi è il migliore figlio di Renegade a TPI, secondo soltanto a Parfect. La madre di Rupert è una Matters molto interessante presente nei pedigree di tre riproduttori di questo catalogo. Le figlie di Rupert così come le abbiamo viste negli USA sono animali moderni, di statura contenuta, mammella corretta e ottime produzioni. Eccellente anche la seconda uscita di **Taos** (Renegade x Jedi) che, rispetto ad aprile, raddoppia le figlie e aggiunge duecento libbre a latte, migliorando anche a TPI: oggi Taos è il sedicesimo toro in classifica. Fra le novità di questo catalogo Le segnalo **Granada** (Nugent x Frazzled) che, con un dato latte di +2430 e 2912 punti TPI, oggi è al trentesimo posto.
Sul fronte genomico Le indico il già citato **Ryker** (Regal x Lionel) dalla T-Spruce e **Snoopy** (Goku x Conway) dalla OCD, riproduttore equilibrato dalle buone produzioni che performa molto bene anche a indice italiano.

Per Cosapam, nella scelta dei riproduttori da distribuire in Italia, è sempre essenziale la fertilità del seme. **Questo catalogo ha una media SCR** (Sire Conception Rate) **di +0,4% e ben 22 riproduttori con SCR maggiore o uguale a +1,0%.**

Scegliendo Cosapam, sceglierà prodotti e servizi all'avanguardia e una squadra affiatata di persone che ha fatto della propria passione la propria professione. Scelga di costruire il futuro della sua mandria con Cosapam.

Le porgo i miei migliori saluti,
Luca Santuari

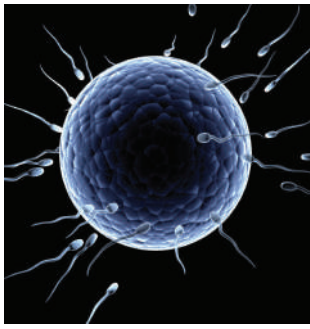

NxGEN

CATTURA I TREND GENETICI COME MAI PRIMA!

Senza precedenti, accesso anticipato alla genetica d'élite

Tori bilanciati al top della razza per i tratti più importanti per il reddito

Assicura un futuro sostenibile alla tua mandria, alla tua famiglia e al tuo reddito

Minimizza l'intervallo generazionale della mandria massimizzando l'incremento genetico

Genetica a prezzi ragionevoli per riproduttori eccellenti

cosapam

Per maggiori informazioni contatta il tuo agente Cosapam o scrivi all'indirizzo mail: **nxgen@cosapam.it**

I numeri di un programma genetico eccellente

PROVATI

Classifica Top 100 tori Provati a TPI

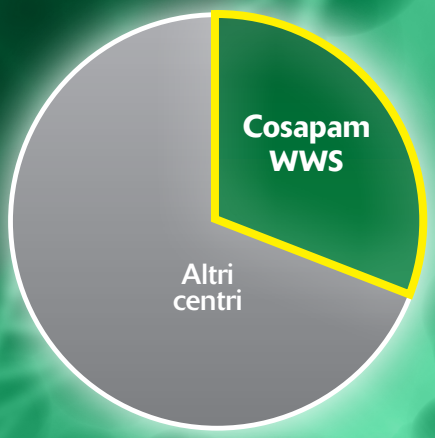

Tra i primi 100 tori,
31 sono Cosapam - WWS

GENOMICI

Classifica Top 200 tori Genomici a TPI

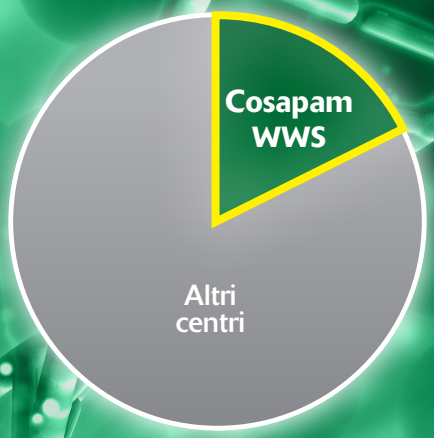

Tra i primi 200 tori,
37 sono Cosapam - WWS

FIGLIE

Top 200 High Ranking Genomic Females

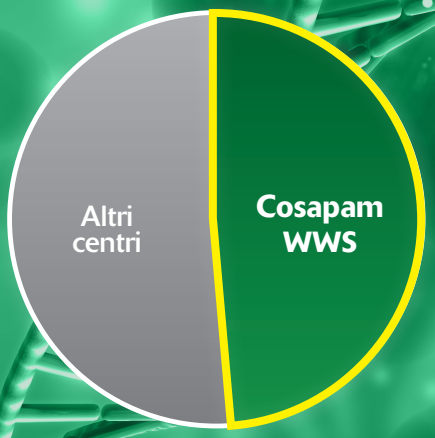

Tra le prime 200 figlie,
98 sono Cosapam - WWS

FERTILITÀ SEME

Tori Holstein attivi provati e genomici
con SCR ≥ +2,0

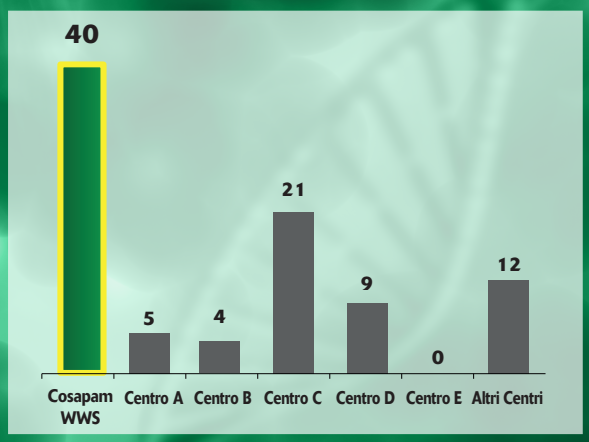

40 tori con SCR
maggiore o uguale a +2,0

FONTI: CDCB USA – HOLSTEIN ASSOCIATION, AGOSTO 2023

La gestione della Riproduzione è la chiave del successo di un allevamento

Le testimonianze degli allevatori che hanno dato fiducia a Cosapam dimostrano che, con le scelte giuste, si ottengono risultati eccellenti.

"Da anni mi affido alla genetica e ai servizi Cosapam: il supporto dei tecnici è stato fondamentale per raggiungere ottimi risultati!"

L'**Azienda Agricola Bocchi Fabrizio e Stefano** è situata a Rivarolo del Re, in provincia di Cremona.
Le strutture e l'allevamento sono in **continua crescita**: pochi anni fa le vacche in lattazione erano 200 mentre oggi la mandria ne conta più di 300, per un totale di 600 capi.

Da circa sette anni i fratelli Bocchi utilizzano prevalentemente **genetica Cosapam** e si affidano al servizio dei **Piani di Accoppiamento WMS** e a quello di **Riproduzione e di Analisi Dati.**
Grazie al supporto giornaliero dei tecnici Cosapam e alle consulenze periodiche, nel corso degli anni l'azienda ha riscontrato **grandi progressi**, poiché le performance riproduttive sono migliorate e sono tutt'oggi in perfezionamento. Attualmente le vacche gravide in azienda coprono una percentuale del 58% e i giorni medi al concepimento sono circa 120. ***"I risultati riproduttivi della mandria sono decisamente migliorati da quando collaboriamo con i tecnici Cosapam:*** *grazie alla loro professionalità il rilevamento dei calori è ottimo e la percentuale di vacche gravide alla diagnosi è sempre alta!"*: queste sono le parole del proprietario aziendale **Fabrizio Bocchi**, che si ritiene **ampiamente soddisfatto del lavoro svolto**.

Negli ultimi anni, grazie alla collaborazione con tutto il team Cosapam, l'allevamento ha raggiunto grandi risultati anche nelle performance della rimonta: con l'utilizzo di strategie concordate, il tasso di concepimento delle manze è passato dal 45% al 65%, con un CR del 58% sul primo intervento e con seme sessato!

La responsabile del servizio Riproduzione Cosapam Giada Pasini, il proprietario Fabrizio Bocchi e il tecnico Cosapam Antonio Neglia

Il collaboratore aziendale Sher Singh, il proprietario Fabrizio Bocchi e il tecnico Cosapam Antonio Neglia

BOCCHI FABRIZIO E STEFANO SOCIETA' AGRICOLA S.S. – Rivarolo del Re ed Uniti (CR)

Cosa offre il servizio cosapam detect service

- ✓ Servizio di fecondazione quotidiano
- ✓ Visite aziendali per monitorare l'andamento del programma riproduttivo
- ✓ Report periodici per misurare i risultati ottenuti
- ✓ Abbinamento degli interventi fecondativi con i riproduttori individuati tramite il Piano di Accoppiamento WMS

Perché scegliere un Tecnico Cosapam Detect?

Perché… è un tecnico esperto in riproduzione bovina

Perché… è presente quotidianamente in allevamento

Perché… è specializzato nel rilevamento dei calori, fase fondamentale per individuare il momento esatto in cui fecondare

Perché… ha come obiettivo la creazione di gravidanze per massimizzare il profitto del cliente

Affidarsi al team Cosapam significa migliorare le performance aziendali e raggiungere gli obiettivi prefissati del proprio allevamento!

Giada Pasini, Responsabile Servizio di Riproduzione Cosapam Detect

Strategia genetica Cosapam:

La Strategia Genetica Cosapam permette di:

- ✓ Garantire la rimonta necessaria
- ✓ Calcolare il ritorno economico dell'investimento in genetica
- ✓ Esaltare il patrimonio genetico della mandria nel rispetto degli obiettivi qualitativi, gestionali e morfologici

DISTRIBUZIONE ANIMALI PER INDICE TPI

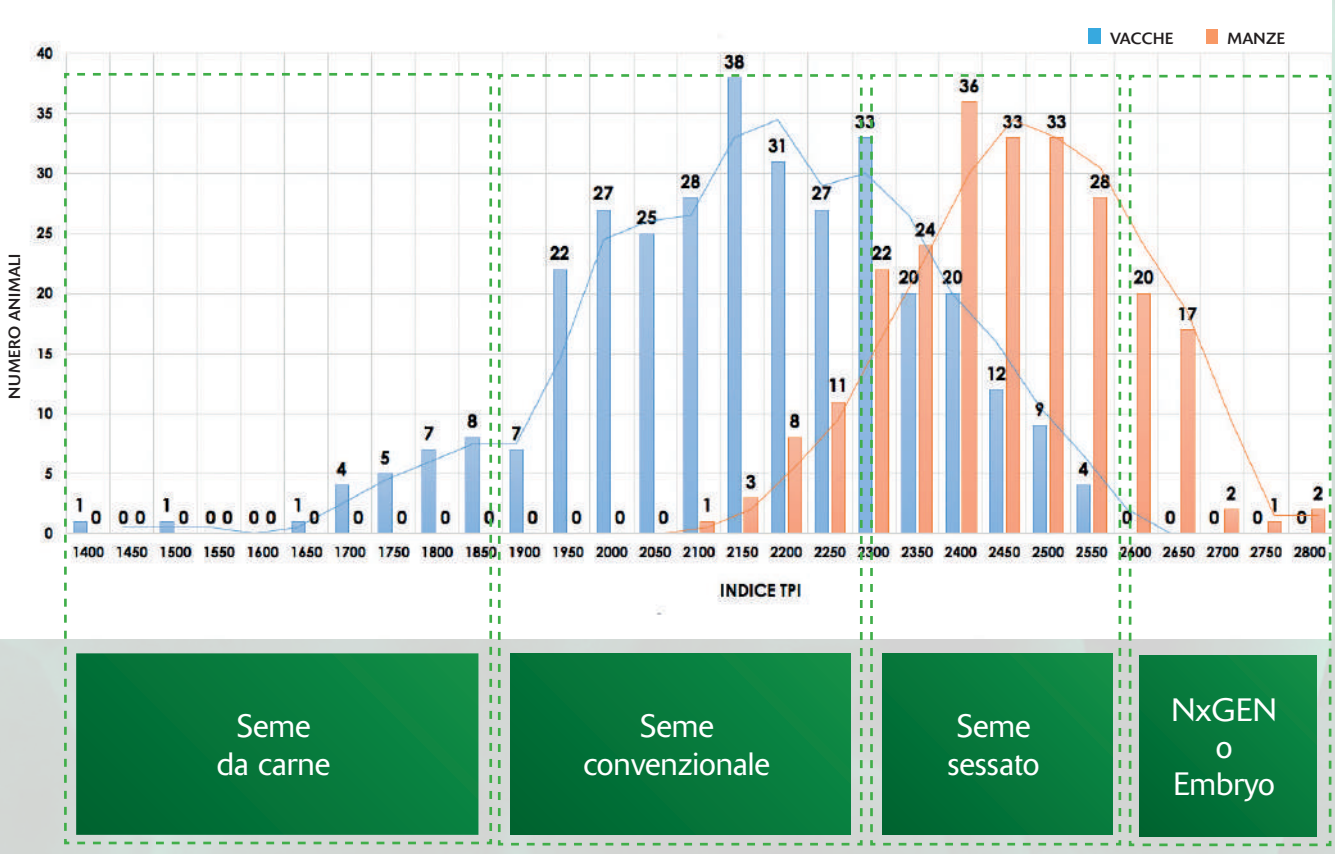

la giusta rimonta dai migliori animali

Dai un valore e classifica gli animali

- Tramite indice pedigree piano d'accoppiamento **WMS**

  e/o
- Test genomici **Clarifide Plus**

  e/o
- Performance (fenotipo)

Calcola le esigenze

Determina la rimonta necessaria in funzione del piano di crescita o meno dell'allevamento

- Tramite il software **Cosapam Genetic Strategy Calculator**

  e
- I dati riproduttivi del software di Dairy Management come **BoviSync**

Scegli la genetica

Seleziona i **migliori riproduttori** da usare per ogni gruppo di animali e usa il piano d'accoppiamento **WMS**

- Usa un indice personalizzato

  o
- TPI, PFT, NM$, IES€, DWP$, ecc.

Raggiungi i tuoi obiettivi di valore genetico e di rimonta

- Implementa la strategia e traccia con attenzione la fertilità per assicurarti che gli obiettivi siano raggiunti

BoviSync

IMMEDIATO
PRECISO
SICURO

Bovisync **è la nuova generazione di dairy management.** Il software è cloud-based e permette l'inserimento e la visualizzazione dei dati del proprio allevamento in tempo reale, da qualsiasi dispositivo e dovunque.

VANTAGGI

Facilità di utilizzo
Interfaccia intuitiva

Sicurezza dei dati
Backup continui, sicurezza garantita da password

Risparmio di tempo
Inserimento immediato dei dati

Supporto tecnico a disposizione
Staff di supporto per la risoluzione di eventuali problemi

Big Data
I dati sono di proprietà dell'allevatore

Accesso da ogni dispositivo
Software 'in cloud': possibilità di accedere al software da qualsiasi dispositivo

FUNZIONALITÀ

Applicazione per smartphone e tablet
- Riduzione dei costi di manodopera
- Accesso a tutti i dati in tempo reale
- Inserimento dei dati direttamente in allevamento

Protocolli
- Gestione automatica delle procedure, per un management efficiente del proprio allevamento

Veloce, preciso, personalizzabile
- L'inserimento dei dati direttamente in stalla via smartphone garantisce velocità e precisione
- Identificazione immediata dei capi tramite il 'lettore a bastone'

Innovazione continua
- Nuovi aggiornamenti pubblicati settimanalmente

Supporto 'Multi-site'
- Progettato e adatto anche per la gestione di allevamenti dislocati in diverse località

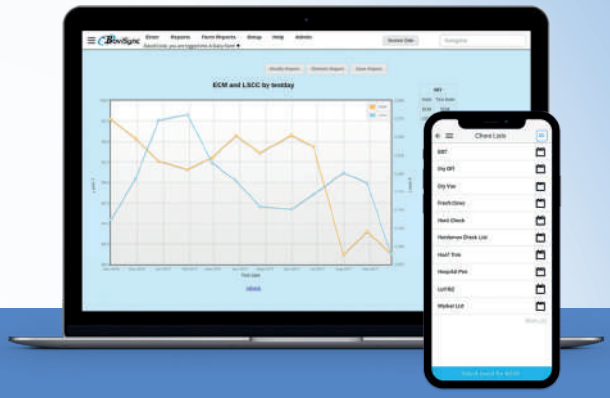

IDEALE PER ALLEVAMENTI DI OGNI DIMENSIONE

Vantaggi per gli allevamenti di piccola e media grandezza
- Risparmio di tempo
- Applicazione per smartphone o tablet
- Report personalizzabili
- Collegabile a sistemi di mungitura e di cowmonitoring
- Inserimento degli eventi da parte del cliente e del tecnico fecondatore
- Visualizzazione dati in tempo reale

Vantaggi per gli allevamenti di medie e grandi dimensioni
- Riduzione della manodopera
- Inserimento dati da parte di tutti i collaboratori
- Maggiore autonomia dei collaboratori
- Numero illimitato di device collegabili
- Configurazione direttamente in allevamento

Vantaggi per gli allevamenti dislocati in più località
- Riduzione della manodopera
- Report incrociati delle varie sedi
- Database unico per tutti gli animali
- Riduzione della formazione dei nuovi collaboratori
- Report suddivisi per collaboratore
- Tracciabilità delle attività di tutti i collaboratori

Contatta il tuo agente Cosapam di riferimento per avere maggiori informazioni sulle molteplici funzionalità di BoviSync

COSAPAM È DISTRIBUTORE ESCLUSIVO PER L'ITALIA

Misurare i risultati economici per migliorarli

ERGO | ECO

ERGO è la traduzione latina della parola "quindi": anche per l'impresa agricola esiste un "quindi" oltre ai risultati tecnici di produzione di latte, di fertilità, di selezione, di produzione di campagna, ...
Questo "quindi" è traducibile in risultati economici, raccolti e analizzati in modo da conferire un valore e una valutazione precisa dell'andamento dell'azienda agricola, permettendo di individuare le aree sulle quali intervenire e su cui migliorare.

ERGO è un **software di gestione** che segue il principio dei rami d'azienda con relativi centri di costo e centri di profitto. È dunque in grado di evidenziare **conti economici separati** per ciascun ramo d'azienda che si desidera implementare: vacche da latte, campagna, suini, biogas, fotovoltaico, spaccio, fattoria didattica, ecc. L'imprenditore è pertanto in grado di scomporre il contributo di ciascun settore al risultato finale e di focalizzare meglio i settori redditizi e quelli meno economicamente performanti, al fine di analizzare i motivi dei risultati e decidere al meglio.

Per maggiori informazioni, visiti il sito www.farmconsulting.it o si rivolga al Suo agente Cosapam.

cosapam

FARM CONSULTING
ZOOTECNIA | AGRICOLTURA | REDDITO

CLARIFIDE® plus

Test Genomici Cosapam

I VANTAGGI DEI PIÙ COMPLETI TEST GENOMICI DISPONIBILI SUL MERCATO

Il programma genomico CLARIFIDE PLUS non è solo un test. È un approccio completo al miglioramento genetico della mandria, con tutto il supporto e la competenza dei tecnici Cosapam e Zoetis. Solo con CLARIFIDE PLUS avrai:

1-ISCRIZIONE AL CDCB

- Alta attendibilità del dato genomico: 70-75% vs 50-55% (di un test non basato su CDCB)
- Dati ufficiali e pubblicati sul sito del CDCB (www.uscdcb.com)

2-CONVERSIONE DATI ANAFIJ

- I dati italiani saranno ufficiali e pubblicati sul sito di ANAFIJ
- Gli errori dei pedigree verranno automaticamente corretti

3-CERTEZZA DEL PEDIGREE

- Conferma la parentela e l'identificazione di padre, madre e nonno materno
- Aumenta l'attendibilità del dato genomico del soggetto testato e permette di correggere errori nel pedigree
- In caso di assenza di informazioni, identifica genomicamente padre e nonno materno

4-PORTALE PER LA GESTIONE E ANALISI DEI DATI

- Tutti i dati sono disponibili sul software SearchPoint e scaricabili in file excel
- I dati genomici vengono aggiornati ad ogni uscita dati

5-INDICE DWP$

- Il Dairy Wellness Profit Index (DWP$) permette la selezione di una mandria più proficua e sana. Adesso incorpora anche i nuovi tratti legati alla salute (Patologia Respiratoria della Vacca) e alla fertilità (Aborto, Cisti Ovariche e Gemellarità)

6-SUPPORTO TECNICO SPECIALIZZATO

- Offre assistenza al prelievo, alla spedizione e all'implementazione dei risultati genomici, per ottenere un miglior ritorno dell'investimento
- È possibile abbinare i risultati al Piano di Accoppiamento WMS e alla Strategia Genetica Cosapam, per sfruttare al meglio il risultato dei test genomici e accelerare la selezione anche in linea femminile

Alcuni esempi di analisi dati disponibili su SearchPoint

LINEARE

DISTRIBUZIONE DEGLI ANIMALI PER INDICE

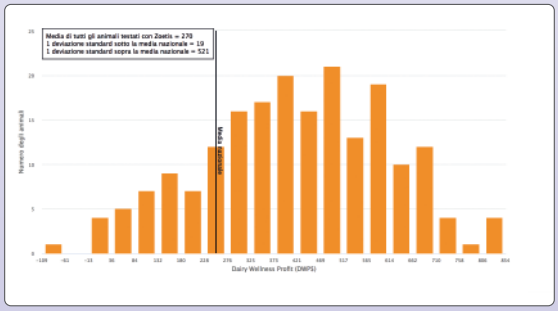

COMPARAZIONE DEGLI INDICI

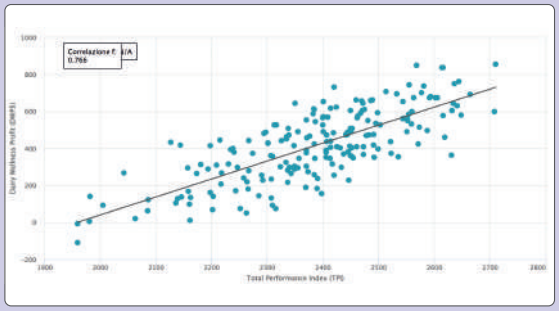

PROGRESSO GENETICO

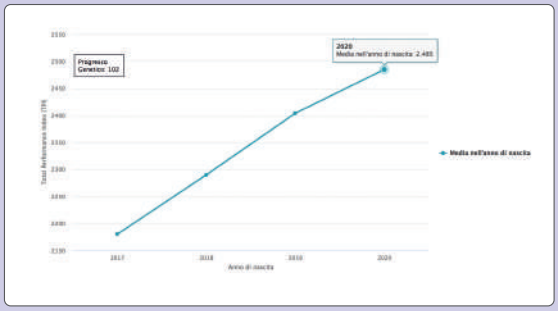

ALLEVAMENTI GUERRINA s.n.c. DI ETTORI A. E G. SOCIETA' AGRICOLA

"Ci tengo prima di tutto a ringraziare i membri dello staff tecnico e commerciale Cosapam: grazie al loro prezioso contributo stiamo ottenendo risultati notevoli!": inizia così Alberto Ettori che, insieme con il fratello Giorgio e il figlio Manuel, gestisce l'azienda **ALLEVAMENTI GUERRINA DI ETTORI A. E G. SOCIETA' AGRICOLA**, alle porte della città di Mantova.

La produzione di questa azienda agricola viene conferita a un caseificio Grana Padano DOP. Le vacche in lattazione sono circa 500, a cui si aggiungono i capi in asciutta e in rimonta in parte dislocati in un altro sito aziendale, per un totale che si avvicina ai 1.200 animali.

In questi ultimi anni gli Ettori hanno affrontato importanti investimenti strutturali, atti al miglioramento della **qualità del latte prodotto** e della **sanità degli animali**: alcuni esempi sono la struttura della vitellaia, la stalla dei gruppi in lattazione e il box dedicato all'asciutta.

In termini di genetica, l'allevamento Guerrina utilizza **il 100% dei riproduttori Cosapam** e attualmente i tori in uso sono Sertoli, Rupert, ZZ Top e Basic. *"In genere optiamo per riproduttori sia genomici sia provati: i genomici li selezioniamo con una certa attendibilità, in modo che poi si confermino da provati. Poniamo particolare attenzione a indici come Fertilità delle Figlie, Longevità, Kcaseine e produzione. Utilizziamo **pochi tori ma in dosi massicce** per avere la **massima omogeneità dei capi**, osservando ovviamente la consanguineità. Con il tempo questa scelta ci ha permesso di correggere e migliorare dal punto di vista morfologico e produttivo".*

Oltre ad utilizzare genetica Cosapam e ad affidarsi al servizio dei **Piani di Accoppiamento WMS** e a quello di **Analisi Dati**, Alberto Ettori ha partecipato al **Global Training Center**, il corso intensivo formativo sulle tecniche di management degli allevamenti di bovini da latte negli USA, da cui è tornato veramente soddisfatto: *"Ringrazio personalmente Cosapam per avermi dato l'opportunità di aver partecipato al Global Training Center: **questa esperienza è stata illuminante e mi ha fatto totalmente cambiare approccio gestionale nei confronti del nostro allevamento.** In quattro anni la produzione è praticamente duplicata e la mia vita lavorativa, nonostante il raddoppio del numero di capi, si è semplificata molto grazie all'**applicazione dei protocolli di lavoro che mi sono portato a casa dagli USA!".***

La nuova stalla e la nuova vitellaia all'allevamento Guerrina

Alberto e Giorgio Ettori con l'agente Stefano Montresor

Alberto, Manuel e Giorgio Ettori in allevamento

CheeseMerit PLUS

Oltre il 70% del latte prodotto in Italia è destinato alla caseificazione e di conseguenza è in aumento la richiesta di latte di miglior qualità. Il gruppo tori CHEESE MERIT Plus è stato selezionato e scelto con le caratteristiche adatte ad introdurre in allevamento il miglior gruppo di tori con questa caratteristica, distinti per le caseine di miglior qualità come le caseine BB e AB, e per aumentare le proteine percentuali e totali, così come per il grasso percentuale e totale. In tabella è inserita inoltre la colonna delle lattoglobuline. I tori sono elencati per l'indice economico CHEESE MERIT, dando priorità alle Kcaseine.

P/G	TORO	CM$	PRT	PR%	GRT	GR%	KCASEINA	BLG
G	LATERAL	1223	72	0,03	104	0,09	AB	AB
P	TAHITI	1164	74	0,02	109	0,08	AB	AA
G	FEARLESS	1141	70	0,06	98	0,11	AB	AB
G	BOATSHOW	1140	63	0,10	136	0,33	AB	AA
G	CUMULUS	1133	72	0,07	123	0,20	BB	AB
G	SPINAL TAP	1125	68	0,03	99	0,09	AB	AA
G	TAMBORINE	1110	71	0,04	91	0,07	BB	AA
G	PERPETUAL	1071	72	0,04	128	0,17	AB	AB
G	EARNEST BASS	1070	64	0,06	101	0,14	BB	AB
P	MOONSHINER	1059	61	0,04	80	0,06	AB	AA
G	PYRO	1056	75	0,08	96	0,11	AB	AB
G	T REX	1045	54	0,08	111	0,25	AB	AA
G	SLEDGEHAMMER	1043	68	0,02	101	0,08	BB	AB
G	SHADO	1042	62	0,06	109	0,18	AB	AA
G	HIGH OOHM	1038	63	0,08	122	0,26	BB	BB
P	GODDARD	1036	69	0,03	103	0,10	AB	AA
G	ANTONY	1032	65	0,05	102	0,13	BB	AB
G	SNOOPY	1027	72	0,10	86	0,12	BB	AA
G	EAST	1021	67	0,04	93	0,09	AB	AA
G	CHOICES	1021	65	0,14	93	0,22	BB	AA
G	RAITON	1021	58	0,04	99	0,15	AB	AB
G	RYKER	1017	74	0,07	107	0,14	BB	AA
G	SOYSAUCE	1013	64	0,07	88	0,12	BB	AA
P	BIG DOLLARS	1002	66	-0,07	74	-0,11	AB	AB
G	BIGSHOT	1001	59	0,04	93	0,12	AB	AB
G	CASHBACK	999	54	0,04	78	0,09	BB	AA
P	RUPERT	976	68	0,06	103	0,13	BB	BB
G	HUCK	969	52	0,04	87	0,13	BB	AB
G	CHEW-P	968	55	0,07	97	0,18	BB	BB
G	PEARCE	955	62	0,06	86	0,10	BB	AB
G	MAXVILLE	929	51	0,04	74	0,08	BB	AA
G	RICOCHET	914	73	0,07	87	0,07	BB	BB
G	HAVEFUN-RED	910	36	0,01	86	0,15	BB	AA
P	PARFECT	900	57	0,09	95	0,19	BB	AA
G	PARSLY	874	66	0,05	77	0,05	BB	AB
G	COLOBUS	867	60	0,02	79	0,05	BB	n.d.
G	ZZ TOP	866	68	0,04	82	0,05	BB	AB
G	FREON	859	58	0,02	76	0,04	BB	BB
P	SERTOLI	841	56	0,04	88	0,11	BB	AA
P	TAOS	837	61	0,07	69	0,07	BB	AA
P	RENEGADE	816	56	0,09	89	0,18	BB	AB
P	CAPONE	814	65	0,05	63	0,01	BB	AB

Profit PLUS

I tori del gruppo PROFIT Plus sono stati selezionati e scelti per il loro alto profitto. Oltre ad avere un dato eccellente sulla produzione, sono stati scelti anche per le proteine totali unite però a una conformazione corretta degli animali, soprattutto nella mammella che dovrà sostenere le alte produzioni durante tutta la carriera. In tabella sono riportate anche le betacaseine. I tori sono presentati in ordine di proteine totali.

P/G	TORO	PRT	LATTE	PR%	IND MAMM.	A&P	EFF. ALIM.	BCN
P	LIONEL	96	3378	-0,03	0,88	-0,89	422	A2A2
P	JAMARCO	76	1842	0,06	1,26	0,20	333	A2A2
G	PYRO	75	1649	0,08	2,07	0,45	291	A2A2
P	TAHITI	74	2236	0,02	0,90	-1,40	340	A2A2
G	RYKER	74	1686	0,07	0,80	-0,11	294	A2A2
G	RICOCHET	73	1697	0,07	0,90	0,66	243	A1A1
G	LATERAL	72	2002	0,03	0,92	0,15	334	A2A2
G	PERPETUAL	72	1971	0,04	0,63	-0,01	324	A1A2
G	CUMULUS	72	1636	0,07	0,65	0,81	334	A2A2
G	SNOOPY	72	1351	0,10	1,62	0,63	266	A2A2
G	MAYHEM	71	2628	-0,03	2,12	0,32	252	A2A2
G	TAMBORINE	71	1862	0,04	1,72	0,93	290	A1A2
P	ALPHABET	70	2743	-0,05	1,42	-0,14	301	A1A2
G	TASER	70	2201	0,01	1,81	0,09	307	A2A2
G	FEARLESS	70	1705	0,06	1,23	0,14	305	A2A2
P	GODDARD	69	1903	0,03	-0,51	-0,05	286	A2A2
G	CATEYE	68	2097	0,01	1,30	0,64	250	A1A2
G	DATELAND	68	2035	0,02	1,32	0,36	248	A1A2
G	ESQUIRE	68	2013	0,02	1,94	1,21	230	A2A2
G	SLEDGEHAMMER	68	1971	0,02	2,08	-0,12	296	A2A2
G	SPINAL TAP	68	1900	0,03	1,41	0,39	292	A2A2
G	ZZ TOP	68	1763	0,04	1,46	0,92	250	A1A2
P	RUPERT	68	1661	0,06	0,82	1,06	284	A2A2
P	GRANADA	67	2430	-0,03	0,80	-0,31	297	A1A2
G	MAGNUM	67	2149	0,00	1,53	0,19	286	A2A2
G	EAST	67	1733	0,04	1,61	1,10	280	A1A2
G	MECHANIC	67	1624	0,06	1,71	0,34	305	A1A2
P	BIG DOLLARS	66	2842	-0,07	1,07	-1,02	256	A1A2
G	MR BIG SHOT	66	1976	0,02	1,40	0,43	272	A2A2
G	PARSLY	66	1612	0,05	2,05	0,69	227	A2A2
G	REALE	66	1485	0,07	2,43	1,78	283	A1A2
P	DURAN	65	1902	0,02	1,73	0,47	217	A2A2
P	HELIX	65	1882	0,02	0,92	-0,18	299	A1A2
G	ANTONY	65	1625	0,05	1,13	0,37	281	A2A2
P	CAPONE	65	1598	0,05	1,48	1,14	222	A2A2
G	LEVEL	65	1364	0,08	1,85	0,84	206	A2A2
G	CHOICES	65	804	0,14	1,90	1,13	261	A1A2
G	EARNEST BASS	64	1521	0,06	1,45	0,11	280	A2A2
G	SOYSAUCE	64	1398	0,07	1,85	0,74	252	A2A2
G	HIGH OOHM	63	1229	0,08	2,03	0,86	310	A1A2
G	BOATSHOW	63	1058	0,10	1,29	0,00	315	A2A2
G	ROMELU	63	1480	0,06	0,95	0,95	264	A1A2

Longevity PLUS

I tori del gruppo LONGEVITY Plus sono stati selezionati considerando le attuali necessità di selezione che premiano animali sempre più longevi, facili da ingravidare e con basse cellule somatiche.
In tabella è riportato il dato produttivo a latte, l'indice WT$ e la facilità al parto. I tori sono ordinati in base alla Longevità e suddivisi in provati e genomici.

P/G	TORO	LONGEVITÀ	CELLULE	FERT. FIGLIE	TASSO SOPRAVV.	WT$	PARTO	LATTE
P	HUSKY	7,0	2,68	2,7	3,5	212	2,1	1954
G	HAVEFUN-RED	6,7	2,74	0,8	4,6	104	2,0	1089
G	ESQUIRE	6,6	2,60	1,0	0,8	102	2,8	2013
G	WAR GEAR	6,5	2,65	1,2	2,5	56	2,7	1350
G	MAYHEM	6,4	2,89	0,3	1,1	89	1,8	2628
G	SOYSAUCE	6,3	2,84	1,1	0,8	-137	2,7	1398
G	RAITON	6,2	2,58	0,5	0,9	153	2,5	1441
G	LATERAL	6,1	2,84	0,6	2,2	-41	2,2	2002
G	FEARLESS	5,9	2,86	0,9	1,8	120	2,0	1705
G	HYPNOTIC	5,9	2,72	0,7	0,9	252	2,2	1576
G	CASHBACK	5,8	2,60	2,4	0,7	151	2,2	1336
P	TAOS	5,8	2,78	2,1	1,0	-8	2,4	1293
G	SNOOPY	5,8	2,75	0,7	-0,3	75	2,3	1351
G	HUCK	5,7	2,59	0,5	0,9	13	2,1	1274
G	MASHAK	5,7	2,85	0,1	1,3	108	2,0	1898
G	EARNEST BASS	5,6	2,74	1,1	1,9	48	2,2	1521
G	MAXVILLE	5,6	2,77	1,1	2,1	33	1,6	1299
P	MOONSHINER	5,6	2,76	0,9	-0,5	59	1,6	1595
P	FOXCATCHER	5,5	2,75	2,1	1,5	-26	1,9	1435
G	BIGSHOT	5,5	2,83	1,3	1,3	106	2,5	1524
P	GODDARD	5,4	2,72	0,3	1,1	23	1,6	1903
P	TAHITI	5,2	2,93	0,0	1,0	-126	1,7	2236
G	CHOICES	5,1	2,76	1,2	0,2	101	2,1	804
G	FREON	5,1	2,66	0,5	0,2	-65	2,5	1705
G	SHADO	5,0	2,71	0,5	0,6	-37	1,7	1447
P	TOPSTONE	5,0	2,72	0,0	2,2	n.d.	2,1	1470
G	PYRO	4,9	2,94	0,7	-0,3	12	2,1	1649
G	T REX	4,9	2,59	0,6	0,7	48	1,9	994
G	PARSLY	4,8	2,86	0,8	0,7	24	2,4	1612
G	CHEW-P	4,8	2,82	0,5	2,0	93	2,5	1133
G	PYLER	4,8	2,67	0,3	0,6	1	1,8	1335
G	PINOT RED	4,7	2,70	0,9	-0,4	n.d.	2,0	1561
P	PARFECT	4,6	2,89	1,0	0,6	-104	2,3	1005
P	FINISHLINE	4,5	2,81	0,1	0,0	81	2,1	1277
G	RYKER	4,4	2,86	0,6	-0,1	32	2,7	1686
G	ALADDIN-P	4,3	2,93	1,0	0,2	-45	2,0	1266
G	SLEDGEHAMMER	4,2	2,86	0,3	0,3	-230	2,0	1971
G	COLOBUS	3,7	2,94	0,1	0,3	n.d.	1,6	1706
G	ZZ TOP	3,6	2,95	0,9	-2,2	27	2,2	1763
G	HANX-P	3,6	2,74	0,1	-0,9	98	2,5	850
P	SERTOLI	3,2	2,75	1,9	0,5	-5	2,8	1437
G	LEVEL	2,4	2,89	0,1	-3,1	1	1,6	1364

Robo PLUS

Il robot di mungitura sta avvicinando sempre più aziende. Considerando quindi l'esperienza di chi già ci lavora da anni è stato selezionato questo gruppo di tori chiamato ROBO Plus. Posizione e lunghezza dei capezzoli posteriori visti da dietro sono determinanti per il corretto attacco. I tori sono elencati nella prima colonna per TPI, mentre nelle colonne successive sono presenti i dati sulle percentuali a grasso e proteine da tenere sotto controllo, considerando il numero delle mungiture giornaliere. Nelle colonne successive sono presenti i dati delle cellule somatiche e il dettaglio di posizione e lunghezza dei capezzoli.

P/G	TORO	TPI	PR%	GR%	CELLULE	VEL. MUNG.	POS. CAPEZZ.	LUNG. CAPEZZ.
G	BOATSHOW	3130	0,10	0,33	2,57	103	0,45	-0,39
P	LIONEL	3099	-0,03	0,06	2,85	97	0,39	-0,04
G	CUMULUS	3073	0,07	0,20	2,82	98	-0,55	0,25
G	SHADO	3068	0,06	0,18	2,71	98	1,25	-0,28
G	HIGH OOHM	3066	0,08	0,26	2,85	98	0,84	0,15
G	LATERAL	3045	0,03	0,09	2,84	102	0,21	-0,11
G	SLEDGEHAMMER	3039	0,02	0,08	2,86	104	0,55	-0,03
G	FEARLESS	3033	0,06	0,11	2,86	103	0,44	-0,29
G	SNOOPY	3032	0,10	0,12	2,75	100	0,90	-0,16
G	SOYSAUCE	3029	0,07	0,12	2,84	104	0,14	0,19
G	RAITON	3028	0,04	0,15	2,58	99	0,45	0,60
G	CHEW-P	3020	0,07	0,18	2,82	102	1,19	-0,30
G	ESQUIRE	3011	0,02	-0,04	2,60	99	1,30	0,08
G	PERPETUAL	3003	0,04	0,17	2,65	95	-0,60	0,73
G	RYKER	2995	0,07	0,14	2,86	104	0,77	0,24
G	ANTONY	2976	0,05	0,13	2,83	97	0,79	0,49
G	HYPNOTIC	2965	0,04	0,03	2,72	103	1,38	-0,12
G	BIGSHOT	2964	0,04	0,12	2,83	95	0,49	-0,10
G	MAYHEM	2960	-0,03	-0,09	2,89	101	0,42	-0,02
P	RENEGADE	2953	0,09	0,18	2,97	95	0,61	1,16
P	TAOS	2952	0,07	0,07	2,78	99	1,03	1,42
G	RICOCHET	2951	0,07	0,07	2,98	98	0,69	0,31
G	PYLER	2941	0,07	0,09	2,67	95	0,59	0,21
G	PARSLY	2940	0,05	0,05	2,86	95	1,17	-0,03
G	FREON	2924	0,02	0,04	2,66	94	0,81	0,25
G	PIKE-RC	2921	0,04	0,10	2,91	104	0,22	-0,07
G	PEPPY	2918	0,02	0,10	2,91	102	0,74	0,61
G	ZZ TOP	2916	0,04	0,05	2,95	99	0,27	0,16
P	GRANADA	2912	-0,03	0,03	2,84	100	0,44	0,26
G	HAVEFUN-RED	2903	0,01	0,15	2,74	99	0,10	0,14
P	LUSTER-P	2902	0,00	0,07	2,78	104	1,10	0,45
G	ALADDIN-P	2879	0,06	0,09	2,93	103	0,77	0,27
P	GODDARD	2861	0,03	0,10	2,72	102	0,79	0,58
G	DATELAND	2845	0,02	0,03	2,78	98	0,37	0,45
G	AMEN-PP	2835	0,03	0,03	2,60	101	-0,18	0,34
P	CAPONE	2832	0,05	0,01	2,99	98	0,24	1,13
G	ROMELU	2824	0,06	0,13	2,94	97	0,43	0,74
P	MAGELLAN	2807	0,03	-0,01	2,70	99	0,84	0,45
G	PLAYOFF-P	2799	-0,01	0,03	2,81	98	1,34	-0,25
P	BIG DOLLARS	2783	-0,07	-0,11	2,64	93	0,68	0,83
P	SUPERDAY	2748	0,05	0,07	2,81	95	0,42	-0,12
P	DURAN	2736	0,02	-0,03	2,77	96	0,95	-0,30

Health PLUS

I tori del gruppo HEALTH Plus sono selezionati in base alla positività all'indice composito economico finanziario WT$. L'indice stima il contributo che le figlie dei tori possono dare in carriera per effetto della riduzione dei costi sanitari. In tabella sono riportati gli indici composti WT$, CW$ (l'indice economico relativo ai vitelli) e DWP$. I tori sono ordinati in base all'indice WT$.

P/G	TORO	WT$	CW$	DWP$
G	HYPNOTIC	252	-39	1101
P	BASIC	231	-25	784
P	BIG DOLLARS	230	3	1261
P	HUSKY	212	-91	897
P	COPYCAT	207	42	935
P	GRANADA	181	11	1302
P	FRAZZLED	181	-6	758
G	PERPETUAL	170	-11	1309
G	RAITON	153	-32	1047
G	CASHBACK	151	-4	1079
G	MECHANIC	142	-39	1172
G	FEARLESS	120	-28	1196
G	PLAYOFF-P	114	-12	905
G	BEDROCK-PP	108	16	897
G	MASHAK	108	-17	1083
G	ROMPEN-RED	107	-1	653
G	BIGSHOT	106	11	1066
G	HAVEFUN-RED	104	-63	857
P	CAPONE	102	-10	895
G	ESQUIRE	102	-32	994
G	CHOICES	101	-33	1081
G	HANX-P	98	2	762
G	TAMBORINE	97	-33	1157
G	HIGH OOHM	95	-20	1143
G	CHEW-P	93	-33	1017
G	MAYHEM	89	-72	981
G	SPINAL TAP	85	-2	1171
P	RAGER-RED	81	32	611
P	FINISHLINE	81	27	1001
G	SNOOPY	75	-32	1007
P	MAGELLAN	72	-19	879
P	JAMARCO	71	-44	1110
G	AMEN-PP	61	-45	760
P	MOONSHINER	59	-41	1035
G	WAR GEAR	56	-2	1151
P	DURAN	55	-73	685
G	EARNEST BASS	48	-57	963
G	T REX	48	-85	1000
G	EAST	44	-4	1059

Mastitis Resistant PLUS

Ad agosto 2021 è stato introdotto un nuovo logo per identificare i tori che trasmettono figlie particolarmente resistenti alle mastiti: il MASTITIS RESISTANT Plus. Questi riproduttori hanno un indice Cellule Somatiche inferiore alla media della razza e dati Zoetis e CDCB migliorativi per quanto riguarda la resistenza alle mastiti. I tori in tabella sono ordinati per indice Cellule Somatiche.

P/G	TORO	CELLULE	MASTITI ZOETIS	MASTITI CDCB
P	FRAZZLED	2,52	107	3,8
P	BASIC	2,57	107	3,7
G	BOATSHOW	2,57	103	2,6
G	RAITON	2,58	107	3,4
G	T REX	2,59	104	3,3
G	HUCK	2,59	101	2,0
G	CASHBACK	2,60	105	2,2
G	AMEN-PP	2,60	103	2,5
G	ESQUIRE	2,60	102	2,0
P	BIG DOLLARS	2,64	105	3,3
G	PERPETUAL	2,65	104	1,5
G	WAR GEAR	2,65	103	2,4
G	FREON	2,66	102	1,7
G	PYLER	2,67	103	1,7
P	HUSKY	2,68	107	3,3
G	ESCAPE	2,68	101	1,7
P	COPYCAT	2,70	106	1,4
P	MAGELLAN	2,70	101	2,3
G	SHADO	2,71	102	2,4
G	HYPNOTIC	2,72	110	3,0
G	BEDROCK-PP	2,72	106	1,2
P	GODDARD	2,72	102	0,8
G	EARNEST BASS	2,74	107	2,6
G	HANX-P	2,74	106	1,5
G	HULU-RC	2,74	104	1,5
G	HAVEFUN-RED	2,74	101	1,9
G	SNOOPY	2,75	102	2,8
G	CHOICES	2,76	105	3,5
P	MOONSHINER	2,76	103	1,8
G	MECHANIC	2,77	104	3,1
P	DURAN	2,77	102	0,6
G	SPINAL TAP	2,78	104	3,0
P	FINISHLINE	2,81	106	2,1
G	PLAYOFF-P	2,81	103	0,3
G	CHEW-P	2,82	103	1,1
G	ROMPEN-RED	2,83	106	1,3
G	BIGSHOT	2,83	103	2,6
P	GRANADA	2,84	106	2,6
G	HIGH OOHM	2,85	106	1,3

Dove usare i tori a catalogo *PROVATI e GENOMICI*

POWERED by WMS

FIGLIE DI:	Ideal cross:							
ACCELODIN	**Fearless**	Frazzled	Mashak	Lionel	Maxville	Goddard	Big Dollars	Bigshot
ACHIEVER	**Jamarco**	Doc	Luster-P	Harmony	Helix	Sertoli	Ryker	Amen-PP
ALPHABET	**Renegade**	Hypnotic	Taos	Copycat	Parsly	Perpetual	Esquire	Parfect
APPRENTICE	**Tamborine**	Spinal Tap	Cashback	T Rex	Moonshiner	Bedrock-PP	Alphabet	Tahiti
BALISTO	**ZZ Top**	Jamarco	Lonestar	Renegade	Playoff-P	Snoopy	Parsly	Alphabet
BASIC	**Ricochet**	Magnum	ZZ Top	Alphabet	War Gear	Parlsy	Choices	Jamarco
CAPONE	**Pyler**	Colubus	Lateral	Duran	Luster-P	Helix	Husky	Cateye
CHAPEAU	**Superday**	Taos	Aladdin-P	Granada	Spinal Tap	Capone	Rupert	Tahiti
CHARLEY	**Sertoli**	Choices	Pearce	Taos	Superday	Doc	Reale	Mr Big Shot
DOC	**Magnum**	Sledgehammer	Magellan	Alphabet	Peppy	Cumulus	Pyler	Taos
DONATELLO	**Rupert**	Ricochet	Barclay	Capone	Parsly	Topstone	Helix	Ryker
DUKE	**East**	Raiton	Alphabet	Basic	Superday	Sertoli	Capone	Taos
FORTUNE	**Shado**	Tahiti	Alphabet	Moonshiner	Lionel	Mashak	Goddard	Pyler
FRAZZLED	**Magnum**	Doc	Cashback	Rupert	Barclay	Soysauce	Duran	Renegade
GAMBLER	**Basic**	Magellan	Maxville	ZZ Top	Rupert	Parlsy	Sertoli	Bigshot
HELIX	**Parsly**	Taos	Pyler	Bigshot	Foxcatcher	Renegade	War Gear	Ricochet
HOTLINE	**Bigshot**	Perpetual	Taos	Jabari	Boatshow	Fearless	Lionel	Raiton
IBAKA	**Taos**	Dateland	Pike-RC	Frazzled	Amen-PP	Peppy	Rupert	Choices
JABARI	**Mashak**	Reale	Superday	Doc	Sertoli	Taser	Hypnotic	Huck
JEDI	**Frazzled**	Tamborine	Parfect	Basic	Helix	High Oohm	Perpetual	Tahiti
JOSUPER	**Moonshiner**	Superday	Cadillac	Mechanic	Parsly	Renegade	Cashback	Doc
MACHONE	**Tamborine**	Snoopy	ZZ Top	Capone	Raiton	Granada	Antony	Mayhem
MASTERFULL	**Tahiti**	Rupert	Earnest Bass	Huck	Magellan	Hypnotic	Romelu	Dateland
MAYFLOWER	**Duran**	Basic	Alphabet	Copycat	Parfect	Jamarco	Huck	Helix
MEDLEY	**Helix**	Moonshiner	Ricochet	ZZ Top	Taser	Taos	Level	Huck
MERCHANDISE	**Ryker**	Helix	Freon	Sertoli	Huck	Barclay	Capone	Tahiti
MILLINGTON	**Helix**	Tamborine	Rupert	Doc	Taser	Chew-P	Boathshow	Choices
MONTROSS	**Luster-P**	Sertoli	Hypnotic	Fearless	Frazzled	Huck	Helix	Superday
NEBULA	**Freon**	Colobus	Magellan	Dateland	Alphabet	Jamarco	Copycat	Rompen-Red
NEUTRON	**East**	Jamarco	Reale	Raiton	Pinot Red	Parsly	Hardy	Pearce
PARFECT	**Lateral**	Spinal Tap	Shado	Mashak	Sledgehammer	Mayhem	Cashback	Tahiti
PERSEUS	**Magnum**	Alphabet	Lionel	Parfect	Tahiti	Mechanic	Raiton	Rupert
PHARO	**Frazzled**	Pyro	Helix	ZZ Top	Lionel	Moonshiner	Big Dollars	Alphabet
PURSUIT	**War Gear**	East	Renegade	Antony	Escape	Lionel	Granada	Fearless
RECOIL	**Hardy**	Parsly	Doc	Cadillac	Renegade	Superday	Pearce	Pyler
RENEGADE	**Alphabet**	Luster-P	Huck	Moonshiner	Helix	Tahiti	Magnum	Lionel
SANSIRE	**Level**	Amen-PP	Superday	Sertoli	Basic	Mashak	Doc	Ricochet
SELLECK	**Ricochet**	Copycat	Hanx-P	Taos	Cumulus	Hardy	Jabari	Magellan
SHARPE	**Taser**	Colobus	Lenovo	Basic	Level	Tahiti	Pazzle	Moonshiner
SILVER	**Moonshiner**	Huck	Mashak	Superday	Tahiti	Parfect	Sertoli	Taser
SOUND SYSTEM	**Taos**	Raiton	Jabari	Rupert	Parfect	Foxcatcher	Renegade	Pyler
SPECTRE	**Parfect**	Doc	Moonshiner	Tahiti	Antony	Freon	Colobus	Taser
SPRING	**Frazzled**	Barclay	Playoff-P	Rupert	Jamarco	Taos	Doc	T Rex
SUPERSIRE	**Tamborine**	Taos	Cashback	Bedrock-PP	Rupert	Pyro	Pyler	Alphabet
TABASCO	**Frazzled**	Mashak	Tahiti	Parfect	Pearce	Duran	Moonshiner	Ricochet
TAOS	**Perpetual**	Barclay	Cashback	Alphabet	Lionel	Hypnotic	Taser	Maxville
TOPSHOT	**Alphabet**	Mr Big Shot	Pearce	Parsly	Level	Basic	Superday	Sertoli
VANHALEN	**Helix**	Romelu	Topstone	Spinal Tap	Choices	Jamarco	Peppy	Mashak
ZAMAGNI	**Parsly**	Goddard	Taos	Capone	Rupert	Raiton	Maxville	Copycat

Tori PROVATI - Accoppiamenti

POWERED by WMS

TORO	PEDIGREE	IDEAL CROSS					
ALPHABET	HELIX x YODER x DAY	Doc	Topshot	Basic	Balisto	Reflector	Jedi
BARCLAY	BUBBA x RUBICON x SUPER	Basic	Frazzled	Medley	Jabari	Zoom	Accelodin
BASIC	FRAZZLED x SPRING x HEADLINER	Montross	Silver	Zoom	Donatello	Charley	Jedi
BIG DOLLARS	FRAZZLED x SPARK x PREDESTINE	Mogul	Pharo	Vanhalen	Accelodin	Fortune	Kingboy
CAPONE	RENEGADE x MODESTY x JEDI	Frazzled	Recoil	Mogul	Sound System	Donatello	Gambler
COPYCAT	JEDI x JACEY x SUPER	Sound System	Donatello	Mayflower	Topshot	Zoom	Accelodin
DOC	KINGBOY x MACK x SNOWMAN	Silver	Jedi	Gambler	Supersire	Spring	Topshot
DURAN	HOUSE x JEDI x BUTLER	Frazzled	Josuper	Mayflower	Planet	Nebula	Recoil
FINISHLINE	COPPYCAT x DELTA x SHAMROCK	Josuper	Mayflower	Masterful	Montross	Pursuit	Nebula
FOXCATCHER	PANTHER x FOXSONG x SUPERSIRE	Basic	Doc	Pharo	Sound System	Zamagni	Frazzled
FRAZZLED	JOSUPER x SHOTGLASS x ROBUST	Jedi	Mogul	Accelodin	Fortune	Kingboy	Montross
GRANADA	NUGGET x FRAZZLED x AHEAD	Alphabet	Hotline	Machone	Pharo	Pursuit	Accelodin
GODDARD	BLOWTORCH x DELTA x SUPERSIRE	Pharo	Accelodin	Jedi	Mogul	Rodanas	Zamagni
HELIX	SILVER x SUPERSIRE x MAN O MAN	Recoil	Frazzled	Jedi	Montross	Pharo	Pursuit
HUSKY	LEGENDARY x DRACO x EPIC	Montross	Duke	Jedi	Josuper	Mogul	Supersire
JAMARCO	DEANO x HEISEMBERG x TANGO	Balisto	Kingboy	Mogul	Prince	Sansire	Spring
LIONEL	FRAZZLED x MONTROSS x SUPERSIRE	Gambler	Hotline	Perseus	Accelodin	Donatello	Eudon
LUSTER-P	ZIPIT-P x KINGBOY x SUPERSIRE	Jabari	Josuper	Mayflower	Montross	Epic	Medley
MAGELLAN	BASIC x MAGEE x DELTA	Spring	Chapeau	Doc	Duke	Gambler	Kingboy
MOONSHINER	TAHITI x FLAGSHIP x DELTA	Silver	Josuper	Tabasco	Epic	Reflector	Smurf
PARFECT	RENEGADE x DELTA-LAMBDA x DENVER	Pursuit	Helix	Medley	Perseus	Spectre	Tabasco
RAGER-RED	RELIEF-P x OBSERVER x ADVENT-RED	Balisto	Agency	Medley	Nebula	Perseus	Topshot
RENEGADE	JALTAOAK x MILLINGTON x DAVINCI	Frazzled	Sound System	Doc	Jedi	Recoil	Silver
RUPERT	RENEGADE x MATTERS x STOIC	Accelodin	Sound System	Donatello	Jedi	Kingboy	Hotrod
SERTOLI	FESTIVUS x RUBICON x JACEY	Charley	Duke	Frazzled	Montross	Reflector	Topshot
SUPERDAY	SUPERHERO x RUBICON x OAK	Jett	Montross	Silver	Duke	Mogul	Jedi
TAOS	RENEGADE x JEDI x TATUM	Doc	Draghoneart	Monterey	Planet	Supersire	Accelodin
TOPSTONE	TOPSHOT x RUBICON x AIKMAN-RC	Basic	Jedi	Alphabet	Renegade	Zamagni	Charley
TAHITI	FRAZZLED x DELTA x SUPERSIRE	Jedi	Mayflower	Mccutchen	Smurf	Agency	Epic

Tori PROVATI

I migliori per ogni tratto dati GTPI

TPI		LATTE		PRT		PR%		GRT		GR%	
LIONEL	3099	LIONEL	3378	LIONEL	96	PARFECT	0,09	LIONEL	150	JAMARCO	0,22
PARFECT	3084	BIG DOLLARS	2842	JAMARCO	76	RENEGADE	0,09	JAMARCO	135	BARCLAY	0,21
TAHITI	2972	ALPHABET	2743	TAHITI	74	TAOS	0,07	HELIX	117	PARFECT	0,19
JAMARCO	2961	GRANADA	2430	ALPHABET	70	JAMARCO	0,06	BARCLAY	116	RENEGADE	0,18
RUPERT	2960	TAHITI	2236	GODDARD	69	RUPERT	0,06	TAHITI	109	FINISHLINE	0,17
RENEGADE	2953	HUSKY	1954	RUPERT	68	CAPONE	0,05	ALPHABET	107	HELIX	0,15
TAOS	2952	GODDARD	1903	GRANADA	67	SUPERDAY	0,05	RUPERT	103	RUPERT	0,13
BARCLAY	2945	DURAN	1902	BIG DOLLARS	66	MOONSHINER	0,04	GODDARD	103	COPYCAT	0,12
SERTOLI	2940	HELIX	1882	CAPONE	65	FOXCATCHER	0,04	GRANADA	102	SERTOLI	0,11
MOONSHINER	2918	JAMARCO	1842	DURAN	65	SERTOLI	0,04	FINISHLINE	98	GODDARD	0,10
ALPHABET	2916	MAGELLAN	1692	HELIX	65	BARCLAY	0,04	PARFECT	95	TAHITI	0,08
NET MERIT		**LONGEVITÀ**		**CELLULE**		**FERTILITÀ FIGLIE**		**WT$**		**DWP$**	
LIONEL	1223	HUSKY	7,0	FRAZZLED	2,52	HUSKY	2,7	BASIC	231	GRANADA	1302
TAHITI	1159	BIG DOLLARS	6,3	BASIC	2,57	TAOS	2,1	BIG DOLLARS	230	BIG DOLLARS	1261
MOONSHINER	1047	TAOS	5,8	BIG DOLLARS	2,64	FOXCATCHER	2,1	HUSKY	212	LIONEL	1257
GODDARD	1024	MOONSHINER	5,6	HUSKY	2,68	SERTOLI	1,9	COPYCAT	207	JAMARCO	1110
GRANADA	1021	FOXCATCHER	5,5	MAGELLAN	2,70	RENEGADE	1,2	FRAZZLED	181	GODDARD	1046
BIG DOLLARS	1006	GODDARD	5,4	COPYCAT	2,70	PARFECT	1,0	GRANADA	181	MOONSHINER	1035
RUPERT	967	FRAZZLED	5,3	GODDARD	2,72	MOONSHINER	0,9	CAPONE	102	TAHITI	1027
JAMARCO	966	TAHITI	5,2	TOPSTONE	2,72	RUPERT	0,7	RAGER-RED	81	ALPHABET	1012
BARCLAY	960	TOPSTONE	5,0	SERTOLI	2,75	GODDARD	0,3	FINISHLINE	81	FINISHLINE	1001
ALPHABET	941	RAGER-RED	4,8	FOXCATCHER	2,75	FINISHLINE	0,1	MAGELLAN	72	BARCLAY	964
PARFECT	883	PARFECT	4,6	MOONSHINER	2,76	TOPSTONE	0,0	JAMARCO	71	RUPERT	935
EFFICIENZA ALIM.		**TIPO**		**MAMMELLA**		**ARTI E PIEDI**		**FACILITÀ PARTO**		**SCR**	
LIONEL	422	LUSTER-P	2,67	PARFECT	2,40	PARFECT	2,30	BARCLAY	1,5	BASIC	2,1
TAHITI	340	PARFECT	2,66	LUSTER-P	2,28	RENEGADE	2,06	GODDARD	1,6	JAMARCO	2,0
JAMARCO	333	RENEGADE	1,97	BASIC	2,02	LUSTER-P	1,76	MAGELLAN	1,6	SERTOLI	1,8
ALPHABET	301	CAPONE	1,91	DURAN	1,73	TAOS	1,44	MOONSHINER	1,6	GRANADA	1,7
HELIX	299	JAMARCO	1,85	MAGELLAN	1,66	RAGER-RED	1,41	TAHITI	1,7	MAGELLAN	1,2
GRANADA	297	DURAN	1,84	BARCLAY	1,63	CAPONE	1,14	BIG DOLLARS	1,8	FOXCATCHER	1,0
BARCLAY	296	RAGER-RED	1,70	MOONSHINER	1,60	RUPERT	1,06	BASIC	1,9	GODDARD	0,9
GODDARD	286	TAOS	1,66	SERTOLI	1,60	SUPERDAY	0,91	FOXCATCHER	1,9	BARCLAY	0,7
RUPERT	284	BARCLAY	1,51	RENEGADE	1,58	TOPSTONE	0,76	GRANADA	1,9	LIONEL	0,6
MOONSHINER	282	ALPHABET	1,48	TAOS	1,51	SERTOLI	0,70	ALPHABET	2,1	LUSTER-P	0,1
BIG DOLLARS	256	MOONSHINER	1,45	CAPONE	1,48	BARCLAY	0,54	TOPSTONE	2,1	ALPHABET	0,1

BIG DOLLARS

7HO14436 - US003141608169

KINGS-RANSOM BIG DOLLARS-ET TR TP TM TC TY TV TL TD nato 21/07/2017

FRAZZLED X (GP 83) SPARK X (VG 88) PREDESTINE X (EX 94 DOM) DORCY X (VG 87) BAXTER

FRAZZLED X	SPARK X	PREDESTINE X	DORCY
JOSUPER	KINGS-RANSOM SPARK DECORATE	KINGS-RANSOM PRED DEMAND-ET	KINGS-RANSOM DORC DEXTRA-ET
X	GP 83 - VG MAMMELLA	VG 88 - EX MAMMELLA	EX 94 - EX MAMMELLA
SHOTGLASS	6.06 365 16.206 Kg 3.0% 2.9%	5.02 365 16.079 Kg 4.1% 3.2%	4.08 364 18.266 kg 3.7% 3.1%

- **5° A LATTE IN USA**
- **TOP 25 A NET MERIT**
- **AL TOP MACE PRO$ CANADA**
- **ESTREMI INDICI SALUTE: 3° DWP$ E 6° WT$**
- **TOP 20 A CELLULE S. TOP 200 USA**
- **TOP 20 A LONGEVITÀ IN USA**

PER MANZE

Kcaseina
AB

TPI
2783

FIGLIE
2016

Lars-Acres SSI 23845-ET

CheeseMerit PLUS · Health PLUS · MastitisResistant PLUS · Profit PLUS · Robo PLUS · SexedSemen

BIG DOLLARS - USDA 08/2023							
TPI	**2783**	NM$	1006	DWP$	1261	EFF. AL.	256
LATTE			2842	Attendibilità %			99
Grasso %			-0,11	GRT			74
Proteine %			-0,07	PRT			66
Figlie			2016	Allevamenti			245
Valutazione Morfologica HFA							
TIPO			0,29	Ind. Mammella			1,07
Ind. Arti/Piedi			-1,02	Attendibilità %			96
Valutazione Gestionale HFA							
Longevità			6,3	Cellule S.			2,64
Facilità Parto							
Parto		1,8	Att. %	97	n° oss.		2213

Dati USA Agosto 2023

BIG DOLLARS / LINEARE 08/23 - HFA	
Statura	-0,57
Forza anteriore	-1,05
Profondità	-1,13
Angolosità	0,86
Angolo groppa	1,16
Ampiezza groppa	0,83
Arti di lato	-0,09
Arti da dietro	-1,80
Tallone	-0,63
Mammella ant.	0,52
Mammella post. Alt.	1,96
Mammella larghezza	1,21
Legamento	0,29
Piano mammella	0,14
Pos. Cap. ant.	0,05
Pos. Cap. post.	0,68
Capezzoli dim.	0,83
264 figlie in 50 all.	-1 0 +1 +2

ALPHABET

7HO14320 - US003142934708

OCD HELIX ALPHABET-ET TR TP TC TY TV TL TD nato 29/04/2017

HELIX X (GP 83) YODER X (VG 86) DAY X (GP 84) OBSERVER X (VG 86 DOM) SHOTTLE

HELIX	X	YODER	X	DAY	X	OBSERVER
SILVER		OCD YODER AVERY 4119-ET		HMM DAY AVERY-ET		AL-LEW OBSERV AVIA 1095-ET
X		GP 83 - GP MAMMELLA		VG 86 - VG MAMMELLA		GP 84 - GP MAMMELLA
SUPERSIRE		3.08 360 16.500 kg 4.0% 3.1%		4.04 337 20.036 kg 2.9% 2.8%		3.08 317 14.490 kg 3.7% 3.1%

- **TOP 15 IN USA CON IL 97% ATT.**
- **TOP 25 A PROTEINE IN USA**
- **7° A LATTE IN USA**
- **TOP 20 INDICE SALUTE E PROFITTO DWP$**
- **TOP 25 A EFFICIENZA ALIMENTARE**
- **POSITIVO A FERTILITÀ SEME CON SCR +0,1**

PER MANZE

Kcaseina
AB

TPI
2916

FIGLIE
6663

Wegnerlann Alphabet 3333

99% ATTENDIBILITÀ 100% SODDISFAZIONE

SCAN

CheeseMerit PLUS | Profit PLUS | SexedSemen

ALPHABET - USDA 08/2023					
TPI	**2916**	NM$ 941	DWP$ 1012	EFF. AL. 301	
LATTE	2743	Attendibilità %	99		
Grasso %	0,01	GRT	107		
Proteine %	-0,05	PRT	70		
Figlie	6663	Allevamenti	838		
Valutazione Morfologica HFA					
TIPO	1,48	Ind. Mammella	1,42		
Ind. Arti/Piedi	-0,14	Attendibilità %	99		
Valutazione Gestionale HFA					
Longevità	3,2	Cellule S.	2,98		
Facilità Parto					
Parto	2,1	Att. %	99	n° oss.	20682

Dati USA Agosto 2023

ALPHABET / LINEARE 08/23 - HFA	
Statura	1,60
Forza anteriore	-0,34
Profondità	-0,14
Angolosità	1,47
Angolo groppa	1,43
Ampiezza groppa	0,24
Arti di lato	-1,43
Arti da dietro	-0,38
Tallone	1,65
Mammella ant.	1,75
Mammella post. Alt.	2,56
Mammella larghezza	1,87
Legamento	-0,13
Piano mammella	2,04
Pos. Cap. ant.	0,80
Pos. Cap. post.	0,46
Capezzoli dim.	-2,19
1213 figlie in 265 all.	-1 0 +1 +2

BASIC

14HO14129 - US003141657524

BLUMENFELD FRAZLD BASIC-ET TR TP TM TC TY TV TL TD nato 10/04/2017

FRAZZLED X (VG 87) SPRING X (VG 85 DOM) HEADLINER X (VG 85) DOMAIN X (VG 85) MAC

FRAZZLED X	SPRING X	HEADLINER X	DOMAIN
JOSUPER	BLUMENFELD 4508 SPR 5054-ET	PEACH-STATE HL RACHEL-ET	PEACH-STATE DOMAIN ROSE
X	VG 87 - EX MAMMELLA	VG 85 - VG MAMMELLA	VG 85 - VG MAMMELLA
SHOTGLASS	4.02 330 18.936 Kg 3.7% 3.0%	3.03 333 17.695 kg 4.1% 3.1%	2.09 335 13.140 kg 3.5% 2.9%

- **ECCELLENTE A CELLULE SOMATICHE**
- **AL TOP INDICE SALUTE E PROFITTO DWP$**
- **OTTIMO A MAMMELLE**
- **ECCELLENTE INDICE SALUTE: 5° A WT$**
- **POSITIVO A FERTILITÀ FIGLIE IN ITA +103**
- **ECCELLENTE FERTILITÀ SEME CON SCR +2,1**

PER MANZE

Kcaseina
AB

BETAcaseina
A2A2

TPI
2662

FIGLIE
8988

Jenny-Lou Basic Manor

99% ATTENDIBILITÀ 100% SODDISFAZIONE

Health PLUS · MastitisResistant PLUS · SexedSemen · SCR PLUS

BASIC - USDA 08/2023					
TPI	**2662**	NM$	711	DWP$ 784	EFF. AL. 171
LATTE	1326	Attendibilità %	99		
Grasso %	-0,01	GRT	49		
Proteine %	-0,02	PRT	34		
Figlie	8988	Allevamenti	1145		
Valutazione Morfologica HFA					
TIPO	1,43	Ind. Mammella	2,02		
Ind. Arti/Piedi	0,05	Attendibilità %	99		
Valutazione Gestionale HFA					
Longevità	4,3	Cellule S.	2,57		
Facilità Parto					
Parto	1,9	Att. %	99	n° oss.	18024

Dati USA Agosto 2023

BASIC / LINEARE 08/23 - HFA	
Statura	0,12
Forza anteriore	-0,33
Profondità	-0,58
Angolosità	0,54
Angolo groppa	-1,27
Ampiezza groppa	-0,39
Arti di lato	0,00
Arti da dietro	-0,66
Tallone	0,43
Mammella ant.	2,05
Mammella post. Alt.	2,26
Mammella larghezza	1,62
Legamento	1,41
Piano mammella	2,09
Pos. Cap. ant.	0,95
Pos. Cap. post.	1,61
Capezzoli dim.	-0,02
2619 figlie in 527 all.	-1 0 +1 +2

BARCLAY

7HO14804 - US003132923889

PENN-ENGLAND BARCLAY-ET TR TP TM TC TY TV TL TD nato 12/02/2018

BUBBA X (EX 91 DOM) RUBICON X (EX 90 DOM) SUPER X (EX 92 DOM) BAXTER X (EX 91) GARRISON

BUBBA	X	RUBICON	X	SUPER	X	BAXTER
JEDI		ENGLAND-AMMON RCN BIANCA-ET		RICHMOND-FD S BARBARA-ET		RICHMOND-FD BARBIE
X		EX 91 - EX MAMMELLA		EX 90 - EX MAMMELLA		EX 92 - EX MAMMELLA
SUPERSIRE		5.09 365 18.500 kg 4.5% 3.3%		6.00 365 16.406 Kg 4.1% 2.9%		5.03 365 18.057 kg 3.1% 2.7%

- **TOP 20 IN USA**
- **AL TOP A GRASSO E PROTEINE**
- **AL TOP A NET MERIT**
- **TOP MACE LPI CANADA**
- **TOP 30 INDICE SALUTE E PROFITTO DWP$**
- **POSITIVO FERTILITÀ SEME SCR +0,7**

PER MANZE

TPI
2945

PFT
4015

FIGLIE
1871

Hilmar-D Barclay17017-ET

DATI ITA	
LATTE	1424
GR%	0,46
PR%	0,16
GRT	108
PRT	66

SCAN

Profit PLUS SexedSemen

BARCLAY - USDA 08/2023							
TPI	**2945**	NM$	960	DWP$	964	EFF. AL.	296
LATTE			1436	Attendibilità %			99
Grasso %			0,21	GRT			116
Proteine %			0,04	PRT			56
Figlie			1871	Allevamenti			355
Valutazione Morfologica HFA							
TIPO			1,51	Ind. Mammella			1,63
Ind. Arti/Piedi			0,54	Attendibilità %			96
Valutazione Gestionale HFA							
Longevità			3,0	Cellule S.			2,93
Facilità Parto							
Parto		1,5	Att. %	99	n° oss.		5813

Dati USA Agosto 2023

BARCLAY / LINEARE 08/23 - HFA	
Statura	0,67
Forza anteriore	-0,54
Profondità	0,39
Angolosità	2,60
Angolo groppa	0,69
Ampiezza groppa	0,91
Arti di lato	0,87
Arti da dietro	-0,04
Tallone	0,17
Mammella ant.	0,80
Mammella post. Alt.	2,88
Mammella larghezza	2,56
Legamento	1,82
Piano mammella	0,32
Pos. Cap. ant.	0,91
Pos. Cap. post.	1,78
Capezzoli dim.	0,54
278 figlie in 76 all.	-1 0 +1 +2

COPYCAT

7HO12974 - US003014562172

SANDY-VALLEY COPYCAT-TW-ET TR TP TC TY TV TL TD nato 16/02/2016

JEDI X (VG 85) JACEY X (VG 87 DOM) SUPER X (VG 87 GMD DOM) SHOTTLE X (EX 90 GMD DOM) OUTSIDE

JEDI	X	JACEY	X	SUPER	X	SHOTTLE
MONTROSS		SANDY-VALLEY CONFETICAKE-ET		LARCREST CAKE-ET		LARCREST COSMOPOLITAN
X		VG 85 - VG MAMMELLA		VG 87 - VG MAMMELLA		VG 87 - VG MAMMELLA
SUPERSIRE		2.01 365 12.333 kg 5.3% 3.7%		4.03 365 16.801 kg 5.1% 3.6%		2.04 365 14.029 kg 4.1% 3.4%

- **10° A TRATTI SALUTE WT$**
- **6° A SALUTE VITELLI CW$**
- **AL TOP A CELLULE SOMATICHE**
- **TOP 35 INDICE SALUTE E PROFITTO DWP$**
- **OTTIMA FERTILITÀ FIGLIE IN ITA +105**
- **POSITIVO A FERTILITÀ SEME IN ITA +101**

PER MANZE

Kcaseina
BB

TPI
2721

FIGLIE
4174

AprDay-F Copycat Arietta-ET

Health PLUS · MastitisResistant PLUS · Robo PLUS · SexedSemen

COPYCAT - USDA 08/2023							
TPI	**2721**	NM$	654	DWP$	935	EFF. AL.	184
LATTE			1213	Attendibilità %			99
Grasso %			0,12	GRT			82
Proteine %			0,03	PRT			46
Figlie			4174	Allevamenti			921
Valutazione Morfologica HFA							
TIPO			1,27	Ind. Mammella			1,38
Ind. Arti/Piedi			0,16	Attendibilità %			98
Valutazione Gestionale HFA							
Longevità			3,1	Cellule S.			2,70
Facilità Parto							
Parto	2,1	Att. %	99	n° oss.	17500		

Dati USA Agosto 2023

COPYCAT / LINEARE 08/23 - HFA	
Statura	1,30
Forza anteriore	1,46
Profondità	0,99
Angolosità	0,12
Angolo groppa	-0,47
Ampiezza groppa	0,32
Arti di lato	-1,42
Arti da dietro	0,63
Tallone	0,78
Mammella ant.	1,73
Mammella post. Alt.	1,45
Mammella larghezza	1,62
Legamento	1,96
Piano mammella	1,66
Pos. Cap. ant.	0,42
Pos. Cap. post.	1,33
Capezzoli dim.	-0,30
1464 figlie in 411 all.	-1 0 +1 +2

CAPONE

250HO15217 - US003202074756

REGAN-DANHOF CAPONE-ET TR TP TM TC TY TV TL TD nato 03/03/2019

RENEGADE X (VG 86) MODESTY X (VG 88 DOM) JEDI X (EX 94 DOM) JACEY X (VG 88) EPIC

RENEGADE	X	MODESTY	X	JEDI	X	JACEY
JALTAOAK		REGAN-DANHOF M CRIMSON-ET		REGAN-DANHOF JEDI CASHMERE		OCD JACEY 2421-E
X		VG 86 - VG MAMMELLA		VG 88 - EX MAMMELLA		EX 94 - EX MAMMELLA
MILLINGTON		2.00 365 16.104 kg 3.8% 3.3%		2.04 365 15.540 Kg 4.1% 3.2%		2.02 365 15,240 kg 4.0% 3.2%

- 7° TORO A LPI IN CANADA
- TOP 30 A PRO$ IN CANADA
- TOP 20 A CONFORMAZIONE IN CANADA
- 12° A PROTEINE IN USA
- POSITIVO A FERTILITÀ FIGLIE IN ITA +101
- PEDIGREE FUORILINEA

PER MANZE

Kcaseina **BB**

BETAcaseina **A2A2**

PFT **4212**

FIGLIE **231**

Gruppo figlie di Capone Karlinrock Farm

DATI CANADA	
LATTE	2130
PRT	90
CONF	12
ICM	9
ARTI	12

DATI ITA	
LATTE	1685
GR%	0,04
PR%	0,14
GRT	67
PRT	76
TIPO	1,50
ICM	1,89
A&P	1,98

CheeseMerit PLUS · Health PLUS · Profit PLUS · Robo PLUS · SexedSemen

CAPONE - USDA 08/2023							
TPI	2832	NM$	804	DWP$	895	EFF. AL.	222
LATTE	1598			Attendibilità %	90		
Grasso %	0,01			GRT	63		
Proteine %	0,05			PRT	65		
Figlie	231			Allevamenti	132		
Valutazione Morfologica HFA							
TIPO	1,91			Ind. Mammella	1,48		
Ind. Arti/Piedi	1,14			Attendibilità %	84		
Valutazione Gestionale HFA							
Longevità	4,0			Cellule S.	2,99		
Facilità Parto							
Parto	2,1	Att. %	83	n° oss.	8636		

Dati USA Agosto 2023

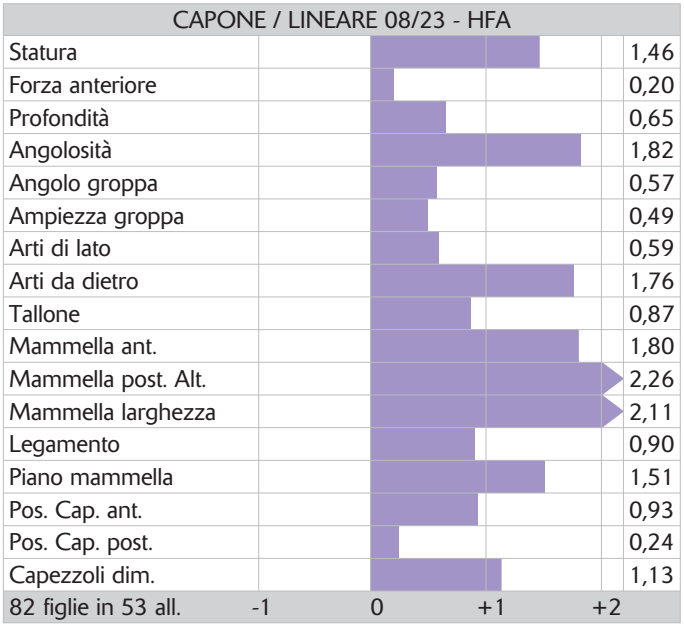

DOC

250HO12961 - US003132417775

WOODCREST KING DOC TR TP TC TY TV TL TD nato 01/11/2015

KINGBOY X (VG 88) MACK X (EX-91 DOM) SNOWMAN X (VG 87 DOM) ATWOOD X (EX 91) SHOTTLE

KINGBOY	X	MACK	X	SNOWMAN	X	ATWOOD
MCCUTCHEN		WCD-ZBW MACK DADDY-ET		MS HOVDEN DOLLY-RAE-ET		CO-VISTA ATWOOD DESIRE-ET
X		VG 88 - VG MAMMELLA		EX 91 - EX MAMMELLA		VG 87 - VG MAMMELLA
SUPER		3.01 365 17.981 Kg 3.3 % 3.2%		2.03 343 14.400 Kg 3.3% 3.3%		2.03 365 12.231 Kg 3.9% 3.4%

- **TOP 30 IN USA CON IL 97% ATT.**
- **2° A TIPO E 4° A ARTI TOP 200 USA**
- **TOP 10 A MAMMELLA TOP 200 USA**
- **AL TOP IN CANADA A CONFORMAZIONE**
- **LA DOC IN FOTO VENDUTA A $1.925.000!**
- **POSITIVO A FERTILITÀ FIGLIE IN ITA +101**

Kcaseina
BB

TPI
2802

FIGLIE
26896

99% ATTENDIBILITÀ 100% SODDISFAZIONE

SCAN

S-S-I Doc Have Not 8784 - EX 96 - EX MS

ShowType SexedSemen

DOC - USDA 08/2023					
TPI	**2802**	NM$	625	DWP$ 434	EFF. AL. 175
LATTE	1584	Attendibilità %	99		
Grasso %	0,02	GRT	68		
Proteine %	0,02	PRT	54		
Figlie	26896	Allevamenti	6117		
Valutazione Morfologica HFA					
TIPO	3,24	Ind. Mammella	2,15		
Ind. Arti/Piedi	1,99	Attendibilità %	99		
Valutazione Gestionale HFA					
Longevità	3,6	Cellule S.	3,12		
Facilità Parto					
Parto	2,7	Att. %	99	n° oss.	57860

Dati USA Agosto 2023

DOC / LINEARE 08/23 - HFA	
Statura	3,11
Forza anteriore	1,80
Profondità	2,49
Angolosità	3,67
Angolo groppa	0,18
Ampiezza groppa	2,00
Arti di lato	1,27
Arti da dietro	2,77
Tallone	2,74
Mammella ant.	2,54
Mammella post. Alt.	3,52
Mammella larghezza	4,13
Legamento	2,39
Piano mammella	1,03
Pos. Cap. ant.	1,75
Pos. Cap. post.	2,53
Capezzoli dim.	0,59
14253 figlie in 3742	-1 0 +1 +2

DURAN

250HO14713 - US003145369491

LEANINGHOUSE DURAN-ET TR TP TC TY TV TL TD nato 09/01/2018

HOUSE X (EX 91) JEDI X (EX 91) BUTLER X (EX 90 DOM) CAMERON X (VG 87) BAXTER

HOUSE	X	JEDI	X	BUTLER	X	CAMERON
HANG-TIME		L-L-M- DAIRY JEDI DYSIS		L-L-M-DAIRY BUTLER DUSTY-ET		L-L-M-DAIRY CAMERN DEEAZ-ET
X		EX 91 - EX MAMMELLA		EX 91 - EX MAMMELLA		EX 90 - EX MAMMELLA
JACEY		2.04 365 13.086 3.0% 3.2%		4.05 345 17.195 kg 3.7% 3.1%		4.08 365 17.798 4.3% 3.1%

- **TOP 30 LPI CANADA**
- **TOP 20 A PROTEINE IN USA**
- **POSITIVO A FERTILITÀ FIGLIE IN ITA +102**
- **MADRE, NONNA E BISNONNA EX**
- **OTTIMO TEMPERAMENTO FIGLIE +113**
- **POSITIVO A FERTILITÀ SEME IN ITA +103**

PER MANZE

Kcaseina
BB

BETAcaseina
A2A2

TPI
2736

PFT
4031

FIGLIE
734

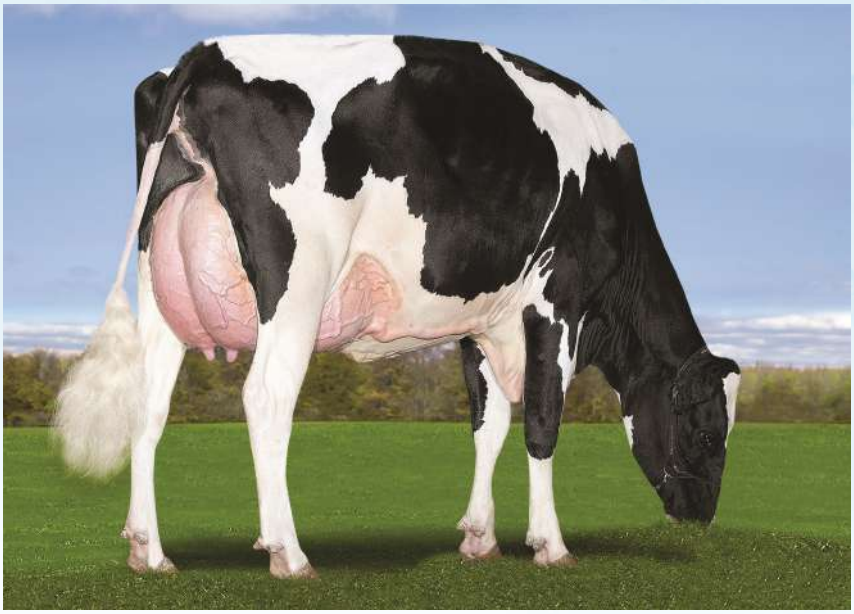

O'Connors Duran Lau 2361

DATI CANADA	
LATTE	2174
PRT	87
CONF	10
ICM	7
ARTI	10

Health PLUS · MastitisResistant PLUS · Profit PLUS · Robo PLUS · SexedSemen

DURAN - USDA 08/2023					
TPI	**2736**	NM$ 662	DWP$ 685	EFF. AL. 217	
LATTE	1902	Attendibilità %	91		
Grasso %	-0,03	GRT	64		
Proteine %	0,02	PRT	65		
Figlie	734	Allevamenti	304		
Valutazione Morfologica HFA					
TIPO	1,84	Ind. Mammella	1,73		
Ind. Arti/Piedi	0,47	Attendibilità %	85		
Valutazione Gestionale HFA					
Longevità	2,1	Cellule S.	2,77		
Facilità Parto					
Parto	2,2	Att. %	79	n° oss.	1470

Dati USA Agosto 2023

DURAN / LINEARE 08/23 - HFA	
Statura	0,91
Forza anteriore	0,40
Profondità	0,72
Angolosità	2,32
Angolo groppa	0,69
Ampiezza groppa	0,83
Arti di lato	-1,90
Arti da dietro	0,71
Tallone	0,80
Mammella ant.	1,44
Mammella post. Alt.	2,50
Mammella larghezza	3,20
Legamento	1,50
Piano mammella	0,42
Pos. Cap. ant.	0,65
Pos. Cap. post.	0,95
Capezzoli dim.	-0,30
648 figlie in 277 all.	-1 0 +1 +2

FRAZZLED

7HO12788 - US000074261651

MELARRY JOSUPER FRAZZLED-ET TR TP TM TC TY TV TL TD nato 10/04/2015

JOSUPER X (EX 90) SHOTGLASS X (VG 85 DOM) ROBUST X (VG 86 DOM) JEEVES

JOSUPER X	SHOTGLASS X	ROBUST X	JEEVES
SUPERSIRE	MELARRY SHOTGLASS FRAZZLE	MELARRY ROBUST FUTURE-ET	MELARRY JEEVES FIDELITY-ET
X	EX 90 - EX MAMMELLA	VG 85 - VG MAMMELLA	VG 86 - VG MAMMELLA
BEACON	3.07 365 15.718 Kg 4.0% 3.1%	3.04 365 14.881 Kg 4.5% 3.4%	4.08 365 16.472 Kg 3.9% 3.2%

- AL TOP A LONGEVITÀ IN USA
- OTTIMI TRATTI SALUTE WT$
- AL TOP A CELLULE SOMATICHE
- TOP DWP$ INDICE SALUTE E PROFITTO
- ECCELLENTE A LATTE
- ACCOPPIAMENTO IDEALE SULLA LINEA MOGUL

PER MANZE

BETAcaseina
A2A2

FIGLIE
38544

99% ATTENDIBILITÀ 100% SODDISFAZIONE

Pine-Tree 9839 Fraz 7613-ET - EX 93

Health PLUS · MastitisResistant PLUS · Robo PLUS

FRAZZLED - USDA 08/2023							
TPI	2534	NM$	721	DWP$	758	EFF. AL.	173
LATTE			1407	Attendibilità %			99
Grasso %			0,03	GRT			62
Proteine %			-0,03	PRT			36
Figlie			38544	Allevamenti			3549
Valutazione Morfologica HFA							
TIPO			-0,05	Ind. Mammella			0,76
Ind. Arti/Piedi			-1,01	Attendibilità %			99
Valutazione Gestionale HFA							
Longevità			5,3	Cellule S.			2,52
Facilità Parto							
Parto		2,4	Att. %		99	n° oss.	33077

Dati USA Agosto 2023

FRAZZLED / LINEARE 08/23 - HFA	
Statura	-0,91
Forza anteriore	-0,69
Profondità	-1,41
Angolosità	-0,67
Angolo groppa	-0,04
Ampiezza groppa	-0,29
Arti di lato	0,31
Arti da dietro	-1,49
Tallone	-0,80
Mammella ant.	0,90
Mammella post. Alt.	0,92
Mammella larghezza	0,06
Legamento	-0,07
Piano mammella	0,70
Pos. Cap. ant.	-0,27
Pos. Cap. post.	0,14
Capezzoli dim.	-0,41
10517 figlie in 1516	-1 0 +1 +2

FINISHLINE

7HO14705 - US003136176424

LARS-ACRES CC FINISHLINE-ET TR TP TC TL TD nato 29/01/2018

COPYCAT X (EX 91 DOM) DELTA X (VG 85 DOM) SHAMROCK X (EX 91 DOM) FREDDIE X (VG 89) BOLIVER

COPYCAT	X	DELTA	X	SHAMROCK	X	FREDDIE
JEDI		LARS-ACRES DELTA FERRARI-ET		LARS-ACRES SHAMROCK FIERY		LARS-ACRES FRED FIREPIT-ET
X		EX 91 - EX MAMMELLA		VG 85 - VG MAMMELLA		EX 91 - EX MAMMELLA
JACEY		3.04 365 19.336 Kg 4.4% 3.2%		2.02 365 14.868 Kg 4.4% 3.1%		2.10 365 13.870 Kg 4.6% 3.5%

- **AL TOP IN USA**
- **TOP 25 A INDICE SALUTE E PROFITTO DWP$**
- **TOP 15 A INDICE SALUTE VITELLI CW$**
- **OTTIMI TRATTI SALUTE WT$**
- **TOP MACE LPI CANADA**
- **DALLA STREPITOSA FAMIGLIA DELLA RAVEN**

FERTILITÀ FIGLIE
0,1

PER MANZE

Kcaseina
AB

TPI
2864

PFT
3902

Figlie di Finishline Berning Acres Farm

SCAN

CheeseMerit PLUS | Health PLUS | Longevity PLUS | MastitisResistant PLUS | SexedSemen

FINISHLINE - USDA 08/2023					
TPI	**2864**	NM$	876	DWP$ 1001	EFF. AL. 247
LATTE	1277	Attendibilità %	94		
Grasso %	0,17	GRT	98		
Proteine %	0,04	PRT	51		
Figlie	109	Allevamenti	31		
Valutazione Morfologica HFA					
TIPO	1,21	Ind. Mammella	1,44		
Ind. Arti/Piedi	0,42	Attendibilità %	90		
Valutazione Gestionale HFA					
Longevità	4,5	Cellule S.	2,81		
Facilità Parto					
Parto	2,1	Att. %	85	n° oss.	182

Dati USA Agosto 2023

FINISHLINE / LINEARE 08/23 - HFA	
Statura	-0,37
Forza anteriore	-0,16
Profondità	0,14
Angolosità	1,27
Angolo groppa	-0,67
Ampiezza groppa	-0,13
Arti di lato	-0,68
Arti da dietro	0,25
Tallone	0,37
Mammella ant.	1,25
Mammella post. Alt.	1,73
Mammella larghezza	1,88
Legamento	1,23
Piano mammella	0,41
Pos. Cap. ant.	0,31
Pos. Cap. post.	0,87
Capezzoli dim.	-0,53
55 figlie in 18 all.	-1 0 +1 +2

FOXCATCHER

7HO14578 - US003144578369

BPS PANTHER FOXCATCHER-ET TR TP TC TY TV TL TD nato 30/08/2017

PANTHER X (GP 81 DOM) FOXSONG X (VG 85 DOM) SUPERSIRE X (EX 90) BOOKEM X (VG 88) MAN O MAN

PANTHER	X	FOXSONG	X	SUPERSIRE	X	BOOKEM
OCTOBERFEST		PEAK MILLY FOX 1449-ET		PEN-COL SS MILLY-ET		PEN-COL BOOKEM MIA-ET
X		GP 81 - GP MAMMELLA		VG 85 - VG MAMMELLA		EX 90 - EX MAMMELLA
RODGERS		2.02 305 10.069 Kg 4.7% 3.7%		2.02 365 15.658 Kg 4.2% 3.4%		6.04 330 16.333 Kg 3.4% 3.0%

- **7° A FERTILITÀ FIGLIE TOP 200 USA**
- **TOP 30 A LONGEVITÀ TOP 200 USA**
- **TOP MACE LPI E PRO$ IN CANADA**
- **AL TOP A INDICE SALUTE E PROFITTO DWP$**
- **NOMINATO FUORILINEA DELL' ANNO 2022**
- **OTTIMA FERTILITÀ SEME SCR +1,0**

FERTILITÀ FIGLIE
2,1

PER MANZE

TPI
2820

PFT
4060

FIGLIE
3216

Plain-Knoll Fxctchr 2689-ET

SCAN

Longevity PLUS · Robo PLUS · SexedSemen · SCR PLUS

FOXCATCHER - USDA 08/2023					
TPI	**2820**	NM$ 863	DWP$ 768	EFF. AL. 200	
LATTE	1435	Attendibilità %	99		
Grasso %	0,03	GRT	64		
Proteine %	0,04	PRT	57		
Figlie	3216	Allevamenti	273		
Valutazione Morfologica HFA					
TIPO	0,41	Ind. Mammella	0,77		
Ind. Arti/Piedi	0,00	Attendibilità %	97		
Valutazione Gestionale HFA					
Longevità	5,5	Cellule S.	2,75		
Facilità Parto					
Parto	1,9	Att. %	99	n° oss.	4681

Dati USA Agosto 2023

FOXCATCHER / LINEARE 08/23 - HFA	
Statura	-0,54
Forza anteriore	-0,46
Profondità	-0,73
Angolosità	-0,53
Angolo groppa	1,42
Ampiezza groppa	-0,32
Arti di lato	-0,50
Arti da dietro	0,15
Tallone	-0,75
Mammella ant.	1,15
Mammella post. Alt.	1,30
Mammella larghezza	0,00
Legamento	-0,90
Piano mammella	0,86
Pos. Cap. ant.	-0,08
Pos. Cap. post.	-0,05
Capezzoli dim.	-0,40
218 figlie in 43 all.	-1 0 +1 +2

GRANADA

7HO15097 - US003203292278

T-SPRUCE NUGNT GRANADA-ET TR TP TM TC TY TV TL TD nato 19/11/2018

NUGENT X (GP 80) FRAZZLED X (VG 86) AHEAD X (VG 85) SHAMROCK X (VG 86 DOM) SHOTTLE

NUGENT X	FRAZZLED X	AHEAD X	SHAMROCK
OUTSIDERS	T-SPRUCE FRAZZLED 10663-ET	PEAK MENNA AHEAD 851-ET	S-S-I SHAMROCK MENNA 7392-ET
X	GP 80 - GP MAMMELLA	VG 86 - VG MAMMELLA	VG 85 - VG MAMMELLA
DAMARIS	3.05 338 19.009 Kg 4.0% 3.1%	6.10 312 20.277 Kg 3.2% 3.0%	1.11 365 12.188 kg 4.1% 3.0%

- **TOP 30 IN USA**
- **TOP 15 A LATTE TOP 200 USA**
- **TOP 35 A PROTEINE TOP 200 USA**
- **1° A SALUTE E PROFITTO DWP$**
- **TOP 20 A NET MERIT**
- **OTTIMA FERTILITÀ SEME CON SCR +1,7**

PER MANZE

TPI
2912

FIGLIE
286

Lars-Acres Granada Tafny-ET

Health PLUS · MastitisResistant PLUS · Profit PLUS · Robo PLUS · SexedSemen · SCR PLUS

GRANADA - USDA 08/2023					
TPI 2912	NM$	1021	DWP$	1302	EFF. AL. 297
LATTE		2430	Attendibilità %		97
Grasso %		0,03	GRT		102
Proteine %		-0,03	PRT		67
Figlie		286	Allevamenti		41
Valutazione Morfologica HFA					
TIPO		0,94	Ind. Mammella		0,80
Ind. Arti/Piedi		-0,31	Attendibilità %		93
Valutazione Gestionale HFA					
Longevità		4,4	Cellule S.		2,84
Facilità Parto					
Parto	1,9	Att. %	94	n° oss.	605

Dati USA Agosto 2023

GRANADA / LINEARE 08/23 - HFA	
Statura	-0,51
Forza anteriore	-0,29
Profondità	-0,07
Angolosità	0,93
Angolo groppa	-0,30
Ampiezza groppa	1,37
Arti di lato	1,17
Arti da dietro	-1,10
Tallone	-0,90
Mammella ant.	0,63
Mammella post. Alt.	1,20
Mammella larghezza	1,20
Legamento	0,07
Piano mammella	-0,18
Pos. Cap. ant.	0,18
Pos. Cap. post.	0,44
Capezzoli dim.	0,26
102 figlie in 21 all.	-1 0 +1 +2

GODDARD

7HO14438 - US003143105085

WELCOME GODDARD 3571-ET TR TP TC TY TV TL TD nato 23/06/2017

BLOWTORCH X DELTA X (VG 86 DOM) SUPERSIRE X (VG 87 DOM) MAN O MAN X (VG 87) MAC

BLOWTORCH X	DELTA	X	SUPERSIRE	X	MAN O MAN
SILVER	WELCOME DELTA GOOGLE-ET		WELCOME SUPERSIRE GALES-ET		VISION-GEN MANOMAN GILDIE
X	Tipo +0,28 ICM +0,18 A&P -1,05		VG 86 - VG MAMMELLA		VG 87 - VG MAMMELLA
OAK	2.02 305 13.150 Kg 3.9% 3.1%		3.00 319 15.822 Kg 4.4% 3.0%		4.10 355 16.659 Kg 4.4% 3.1%

- **TOP 20 A NET MERIT**
- **TOP 20 A INDICE SALUTE E PROFITTO DWP$**
- **TOP 30 A LONGEVITÀ TOP 200 USA**
- **TOP 20 A CHEESE MERIT**
- **3° A INDICE SS SALUTE E PROFITTO: HHP$ +1010**
- **POSITIVO FERTILITÀ SEME CON SCR +0,9**

FERTILITÀ FIGLIE
0,3

PER MANZE

Kcaseina
AB

BETAcaseina
A2A2

TPI
2861

PFT
4064

FIGLIE
4290

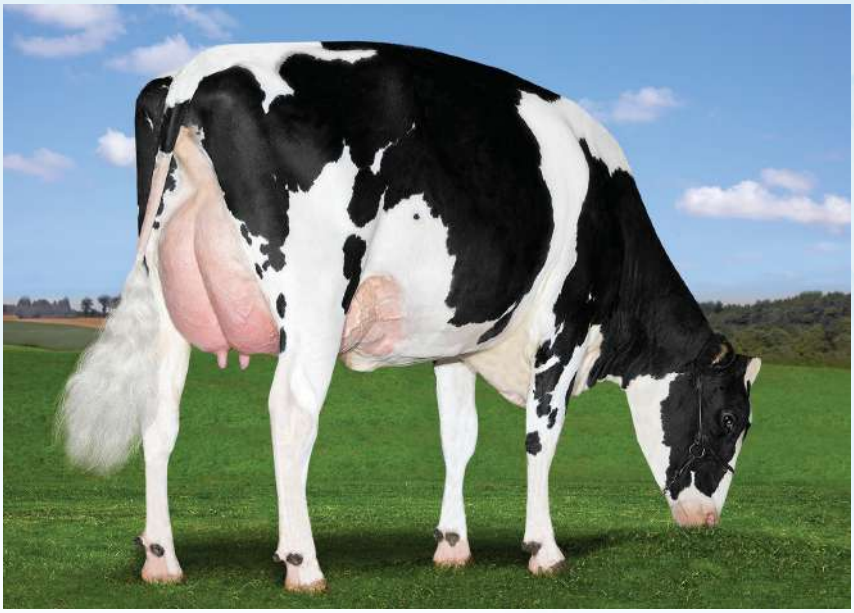

Boernview Goddard 5905

DATI CANADA	
LATTE	1923
GRT	103
PRT	75

SCAN

CheeseMerit PLUS · Longevity PLUS · MastitisResistant PLUS · Profit PLUS · Robo PLUS · SexedSemen

GODDARD - USDA 08/2023							
TPI	**2861**	NM$	1024	DWP$	1046	EFF. AL.	286
LATTE			1903	Attendibilità %			99
Grasso %			0,10	GRT			103
Proteine %			0,03	PRT			69
Figlie			4290	Allevamenti			500
Valutazione Morfologica HFA							
TIPO			-0,52	Ind. Mammella			-0,51
Ind. Arti/Piedi			-0,05	Attendibilità %			97
Valutazione Gestionale HFA							
Longevità			5,4	Cellule S.			2,72
Facilità Parto							
Parto		1,6	Att. %	99	n° oss.		6322

Dati USA Agosto 2023

GODDARD / LINEARE 08/23 - HFA	
Statura	0,08
Forza anteriore	-0,76
Profondità	-0,31
Angolosità	0,51
Angolo groppa	0,44
Ampiezza groppa	-1,03
Arti di lato	-0,39
Arti da dietro	0,05
Tallone	0,51
Mammella ant.	-0,77
Mammella post. Alt.	-0,48
Mammella larghezza	-0,99
Legamento	0,18
Piano mammella	-0,19
Pos. Cap. ant.	0,31
Pos. Cap. post.	0,79
Capezzoli dim.	0,58
271 figlie in 56 all.	-1 0 +1 +2

HUSKY

14HO14138 - US003130915944

COOKIECUTTER LGND HUSKY-ET TR TP TC TY TV TL TD nato 20/02/2017

LEGENDARY X (EX 90) DRACO X (EX 92 DOM) EPIC X (VG 88 DOM) MAN O MAN X (VG 88 DOM) GOLDWYN

LEGENDARY X	DRACO X	EPIC X	MAN O MAN
DAMARIS	COOKIECUTTER DRCO HADES-ET	COOKIECUTTER EPIC HAZEL-ET	COOKIECUTTER MOM HALO -ET
X	EX 90 - EX MAMMELLA	EX 92 - EX MAMMELLA	VG 88 - EX MAMMELLA
CAMERON	4.04 365 20.909 Kg 3.7% 3.1%	5.10 350 17.309 Kg 4.3% 3.4%	2.00 365 16.095 Kg 5.2% 3.5%

- **TOP 30 IN USA CON IL 97% ATT.**
- **ECCELLENTE A LONGEVITÀ**
- **ECCELLENTE FERTILITÀ FIGLIE**
- **AL TOP A TRATTI SALUTE**
- **TOP 25 A LATTE IN ITALIA**
- **AL TOP A PFT, IES€ E ICS-PR€**

FERTILITÀ FIGLIE
2,7

PER MANZE

Kcaseina
AB

BETAcaseina
A2A2

TPI
2816

PFT
4290

FIGLIE
4757

Welcome Husky Temple

99% ATTENDIBILITÀ 100% SODDISFAZIONE

DATI ITA	
LATTE	2230
GRT	71
PRT	56
ICM	2,14

CheeseMerit PLUS · Health PLUS · Longevity PLUS · MastitisResistant PLUS · SexedSemen

HUSKY - USDA 08/2023					
TPI 2816	NM$	861	DWP$	897	EFF. AL. 171
LATTE		1954	Attendibilità %		99
Grasso %		-0,10	GRT		46
Proteine %		-0,05	PRT		46
Figlie		4757	Allevamenti		659
Valutazione Morfologica HFA					
TIPO		1,43	Ind. Mammella		1,32
Ind. Arti/Piedi		0,00	Attendibilità %		99
Valutazione Gestionale HFA					
Longevità		7,0	Cellule S.		2,68
Facilità Parto					
Parto	2,1	Att. %	99	n° oss.	5895

Dati USA Agosto 2023

HUSKY / LINEARE 08/23 - HFA	
Statura	0,87
Forza anteriore	-0,60
Profondità	-0,46
Angolosità	1,01
Angolo groppa	0,00
Ampiezza groppa	0,12
Arti di lato	2,20
Arti da dietro	-1,38
Tallone	0,08
Mammella ant.	2,48
Mammella post. Alt.	0,82
Mammella larghezza	1,85
Legamento	0,26
Piano mammella	1,86
Pos. Cap. ant.	0,56
Pos. Cap. post.	0,01
Capezzoli dim.	-0,73
1876 figlie in 351 all.	-1 0 +1 +2

JAMARCO

7HO14545 - US003147853518

S-S-I DEANO JAMARCO-ET TR TP TM TC TY TV TL TD nato 28/12/2017

DEANO X HEISENBERG X (GP 83) TANGO X (VG 85) SUDAN X (EX 90) PLANET X (VG 85) BOLTON

DEANO	X	HEISENBERG	X	TANGO	X	SUDAN
BAYONET		SPEEK-NJ SSI STRGRY 7551-ET		FARNEAR TANGO STINGRAY		DYMENTHOLM SUNVIEW SKYE
X		Tipo +1,42 ICM +1,14 A&P +0,74		GP 83 - GP MAMMELLA		VG 85 - VG MAMMELLA
TANGO		Latte +841 +0.12% +0.06%		6.02 342 16.186 Kg 4.2% 3.0%		2.02 305 12.950 Kg 3.9% 3.1%

- **TOP 15 IN USA**
- **TOP 20 A TIPO TOP 200 USA**
- **TOP 10 A PRT E GRT IN USA**
- **6° A SALUTE E PROFITTO DWP$**
- **PEDIGREE FUORILINEA**
- **ECCELLENTE A FERTILITÀ SEME CON SCR +2,0**

BETAcaseina
A2A2

TPI
2961

PFT
3943

FIGLIE
630

Brown-Sheep Ronnie 9886

Health PLUS · Profit PLUS · SexedSemen · SCR PLUS

JAMARCO - USDA 08/2023							
TPI	**2961**	NM$	966	DWP$	1110	EFF. AL.	333
LATTE			1842	Attendibilità %			98
Grasso %			0,22	GRT			135
Proteine %			0,06	PRT			76
Figlie			630	Allevamenti			188
Valutazione Morfologica HFA							
TIPO			1,85	Ind. Mammella			1,26
Ind. Arti/Piedi			0,20	Attendibilità %			94
Valutazione Gestionale HFA							
Longevità			3,1	Cellule S.			2,88
Facilità Parto							
Parto		2,8	Att. %	95	n° oss.		1458

Dati USA Agosto 2023

JAMARCO / LINEARE 08/23 - HFA	
Statura	2,23
Forza anteriore	0,70
Profondità	1,47
Angolosità	2,74
Angolo groppa	2,31
Ampiezza groppa	-0,01
Arti di lato	-1,58
Arti da dietro	0,52
Tallone	0,92
Mammella ant.	1,16
Mammella post. Alt.	2,93
Mammella larghezza	2,40
Legamento	0,92
Piano mammella	0,55
Pos. Cap. ant.	0,97
Pos. Cap. post.	0,72
Capezzoli dim.	-0,79
258 figlie in 101 all.	-1 0 +1 +2

HELIX

14HO07770 - US003131083927

AOT SILVER HELIX-ET TR TP TM TC TY TV TL TD nato 07/04/2015

SILVER X (VG 88 DOM) SUPERSIRE X (VG 88 DOM) MAN O MAN X (VG 88 DOM) GOLDWYN

SILVER	X	SUPERSIRE	X	MAN O MAN	X	GOLDWYN
MOGUL		COOKIECUTTER SSIRE HAS-ET		COOKIECUTTER MOM HALO-ET		COOKIECUTTER GLD HOLLER-ET
X		VG 88 - EX MAMMELLA		VG 88 - EX MAMMELLA		VG 88 - EX MAMMELLA
SNOWMAN		3.11 365 19.936 kg 4.0% 3.2%		2.00 365 16.095 Kg 5.2% 3.5%		2.03 365 18.513 Kg 3.5% 3.1%

- **TOP 35 IN USA CON IL 97% ATT.**
- **AL TOP IN USA A LATTE, GRT E PRT**
- **TOP INDICE SALUTE E PROFITTO DWP$**
- **TOP 25 A EFFICIENZA AL. TOP 200 USA**
- **TOP 40 A SALUTE VITELLI WT$**
- **POSITIVO A FERTILITÀ SEME IN ITA +101**

PER MANZE

Kcaseina
AB

TPI
2776

FIGLIE
14367

99% ATTENDIBILITÀ 100% SODDISFAZIONE

Figlie di Helix alla Fertile-Ridge

Profit PLUS SexedSemen

HELIX - USDA 08/2023					
TPI	**2776**	NM$ 775	DWP$ 718	EFF. AL. 299	
LATTE	1882	Attendibilità %	99		
Grasso %	0,15	GRT	117		
Proteine %	0,02	PRT	65		
Figlie	14367	Allevamenti	2434		
Valutazione Morfologica HFA					
TIPO	1,16	Ind. Mammella	0,92		
Ind. Arti/Piedi	-0,18	Attendibilità %	99		
Valutazione Gestionale HFA					
Longevità	0,6	Cellule S.	3,02		
Facilità Parto					
Parto	2,2	Att. %	99	n° oss.	28430

Dati USA Agosto 2023

HELIX / LINEARE 08/23 - HFA	
Statura	1,54
Forza anteriore	0,64
Profondità	0,90
Angolosità	1,34
Angolo groppa	-0,12
Ampiezza groppa	-0,29
Arti di lato	1,51
Arti da dietro	-0,10
Tallone	0,67
Mammella ant.	0,55
Mammella post. Alt.	1,49
Mammella larghezza	1,34
Legamento	1,72
Piano mammella	0,92
Pos. Cap. ant.	1,38
Pos. Cap. post.	1,72
Capezzoli dim.	0,11
4356 figlie in 1104 all.	-1 0 +1 +2

MAGELLAN

7HO15197 - US003202985632

AURORA MAGELLAN-ET TR TP TC TY TV TL TD nato 21/02/2019

BASIC X (VG 85) MAGEE X (VG 85) DELTA X (GP 81) PLATINUM X (EX 90) BOGART X (VG 85) PLANET

BASIC	X	MAGEE	X	DELTA	X	PLATINUM
FRAZZLED		AURORA MAGEE 19091-ET		AURORA DELTA 16742-ET		WOODCREST PLATINM MOLTEN-ET
X		VG 85 - VG MAMMELLA		VG 85 - VG MAMMELLA		GP 81- GP MAMMELLA
SPRING		2.09 302 12.927 kg 3.8% 3.2%		3.01 365 18.654 kg 3.4% 3.0%		3.00 302 11.440 kg 4.4% 3.0%

- **OTTIMO A LATTE E MAMMELLA**
- **PARTI MOLTO FACILI**
- **OTTIMO A EFFICIENZA ALIMENTARE**
- **OTTIMA FERTILITÀ SEME SCR +1,2**

PER MANZE

BETAcaseina
A2A2

TPI
2807

Aurora Magellan-ET

Health PLUS · MastitisResistant PLUS · Profit PLUS · Robo PLUS · SexedSemen · SCR PLUS

MAGELLAN - USDA 08/2023					
TPI	**2807**	NM$	882	DWP$	879
EFF. AL.	231				
LATTE	1692	Attendibilità %	95		
Grasso %	-0,01	GRT	61		
Proteine %	0,03	PRT	62		
Figlie	169	Allevamenti	24		
Valutazione Morfologica HFA					
TIPO	1,26	Ind. Mammella	1,66		
Ind. Arti/Piedi	-0,25	Attendibilità %	90		
Valutazione Gestionale HFA					
Longevità	4,5	Cellule S.	2,70		
Facilità Parto					
Parto	1,6	Att. %	99	n° oss.	4082

Dati USA Agosto 2023

MAGELLAN / LINEARE 08/23 - HFA	
Statura	0,56
Forza anteriore	-0,44
Profondità	-0,37
Angolosità	1,05
Angolo groppa	1,22
Ampiezza groppa	-0,05
Arti di lato	-0,73
Arti da dietro	-0,54
Tallone	0,41
Mammella ant.	1,53
Mammella post. Alt.	2,39
Mammella larghezza	2,10
Legamento	0,78
Piano mammella	1,21
Pos. Cap. ant.	0,69
Pos. Cap. post.	0,84
Capezzoli dim.	0,45
67 figlie in 13 all.	-1 0 +1 +2

LUSTER-P

7HO14160 - US003138843085

CHERRY-LILY ZIP LUSTER-P-ET TR PC PO TC TY TV TL TD nato 16/11/2016

ZIPIT-P X (VG 85) KINGBOY X SUPERSIRE X (VG 87) LAWN BOY P-RED X (EX 91) SEPTEMBER STORM

ZIPIT-P	X	KINGBOY	X	SUPERSIRE	X	LAWN BOY P RED
ERASER		CHERRY-LOR KBOY LOMA-ET		TIGER-LILY SS LIQUID-ET		TIGER-LILY LAWNBOY LULU-RED
X		VG 85 - VG MAMMELLA		Tipo +0,54 ICM +0,39 A&P -0,37		VG 87 - VG MAMMELLA
MOGUL		6.06 344 15.854 Kg 4.6% 3.3%		Latte -180 +0.13% +0.05%		4.07 365 17.109 Kg 4.5% 3.5%

- **TOP 35 IN USA**
- **17° TORO IN USA CON IL 97% ATT.**
- **4° A TIPO, 8° ICM E 7°ARTI TOP 200 USA**
- **TOP INDICE SALUTE E PROFITTO DWP$**
- **TOP 55 A LPI IN CANADA +3479**
- **POSITIVO A FERTILITÀ SEME CON SCR +0,1**

Kcaseina
AB

BETAcaseina
A2A2

TPI
2902

FIGLIE
12712

O'Connors Luster Love

99% ATTENDIBILITÀ 100% SODDISFAZIONE

Robo PLUS SexedSemen

LUSTER-P - USDA 08/2023					
TPI	**2902**	NM$	789	DWP$ 813	EFF. AL. 225
LATTE			1584	Attendibilità %	99
Grasso %			0,07	GRT	82
Proteine %			0,00	PRT	49
Figlie			12712	Allevamenti	2557
Valutazione Morfologica HFA					
TIPO			2,67	Ind. Mammella	2,28
Ind. Arti/Piedi			1,76	Attendibilità %	99
Valutazione Gestionale HFA					
Longevità			2,9	Cellule S.	2,78
Facilità Parto					
Parto	2,5	Att. %	99	n° oss.	36871

Dati USA Agosto 2023

LUSTER-P / LINEARE 08/23 - HFA	
Statura	1,73
Forza anteriore	0,66
Profondità	1,37
Angolosità	3,20
Angolo groppa	0,15
Ampiezza groppa	2,11
Arti di lato	1,42
Arti da dietro	2,46
Tallone	1,14
Mammella ant.	2,17
Mammella post. Alt.	3,74
Mammella larghezza	3,77
Legamento	1,63
Piano mammella	1,02
Pos. Cap. ant.	0,83
Pos. Cap. post.	1,10
Capezzoli dim.	0,45
4400 figlie in 1321 all. -1 0 +1 +2	

MOONSHINER

14HO15201 - US003150997170

FLY-HIGHER MOONSHINER-ET TR TP TM TC TY TV TL TD nato 22/01/2019

TAHITI X (VG 88) FLAGSHIP X (VG 87) DELTA X (EX 94) MCCUTCHEN X (VG 85) MAN O MAN

TAHITI	X	FLAGSHIP	X	DELTA	X	MCCUTCHEN
FRAZZLED		OCD FLAGSHIP MISSY 40202-ET		OCD DELTA MISSY 3892-ET		BUTZ-HILL MAGICAL MISSY-ET
X		VG 88 - EX MAMMELLA		VG 87 - EX MAMMELLA		EX 94 - EX MAMMELLA
DELTA		3.03 303 15.481 Kg 4.0% 3.1%		3.09 365 14.955 kg 3.7% 3.2%		4.09 365 14.518 Kg 3.7% 3.3%

- **TOP 30 IN USA**
- **TOP 15 A NET MERIT**
- **TOP 20 INDICE SALUTE E PROFITTO DWP$**
- **TOP 25 A LONGEVITÀ TOP 200 USA**
- **AL TOP A MAMMELLA**
- **OTTIMA FERTILITÀ FIGLIE**

FERTILITÀ FIGLIE
0,9

PER MANZE

Kcaseina
AB

TPI
2918

PFT
4194

FIGLIE
316

SCAN

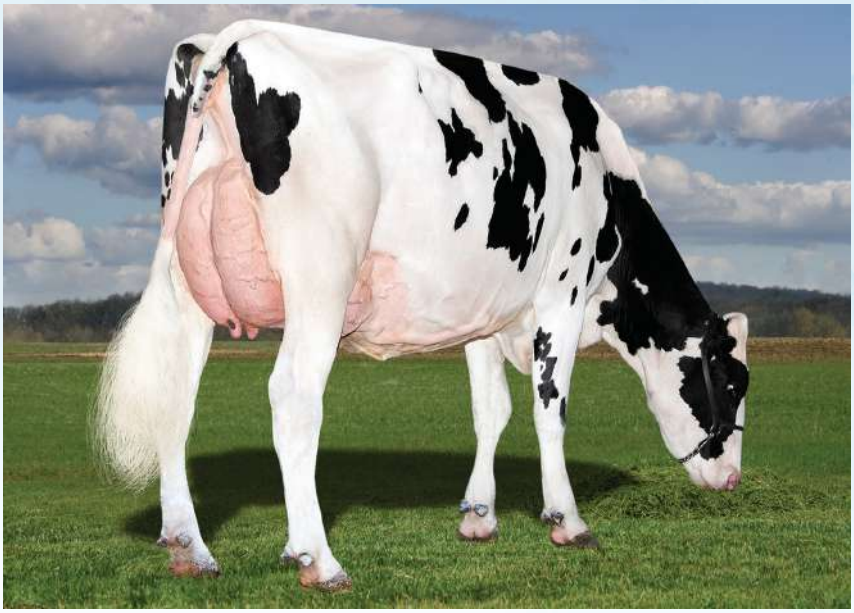

S-S-I Moonshiner 1797-ET

CheeseMerit PLUS · Health PLUS · Longevity PLUS · MastitisResistant PLUS · Profit PLUS · SexedSemen

MOONSHINER - USDA 08/2023							
TPI	**2918**	NM$	1047	DWP$	1035	EFF. AL.	282
LATTE			1595	Attendibilità %			97
Grasso %			0,06	GRT			80
Proteine %			0,04	PRT			61
Figlie			316	Allevamenti			54
Valutazione Morfologica HFA							
TIPO			1,45	Ind. Mammella			1,60
Ind. Arti/Piedi			-0,83	Attendibilità %			93
Valutazione Gestionale HFA							
Longevità			5,6	Cellule S.			2,76
Facilità Parto							
Parto		1,6	Att. %	99	n° oss.		3927

Dati USA Agosto 2023

MOONSHINER / LINEARE 08/23 - HFA	
Statura	0,80
Forza anteriore	-1,11
Profondità	0,00
Angolosità	2,92
Angolo groppa	-0,93
Ampiezza groppa	-0,35
Arti di lato	1,27
Arti da dietro	-1,18
Tallone	-0,36
Mammella ant.	1,78
Mammella post. Alt.	1,84
Mammella larghezza	1,44
Legamento	2,10
Piano mammella	1,72
Pos. Cap. ant.	1,95
Pos. Cap. post.	2,83
Capezzoli dim.	-1,22
93 figlie in 30 all.	-1 0 +1 +2

LIONEL

7HO14454 - US003142490309

MR T-SPRUCE FRAZZ LIONEL-ET TR TP TC TY TV TL TD nato 22/05/2017

FRAZZLED X MONTROSS X (VG 85) SUPERSIRE X (VG 85) MASSEY X (VG 85) O MAN

FRAZZLED	X	MONTROSS	X	SUPERSIRE	X	MASSEY
JOSUPER		NO-FLA MONTROSS 42446-ET		NO-FLA SUPERSIRE 36090-ET		NO-FLA MASSEY 30194-TW
X		Tipo +0,49 ICM +0,51 A&P -0,46		VG 85 - VG MAMMELLA		VG 85 - VG MAMMELLA
SHOTGLASS		4.03 349 9.498 Kg 4.0% 3.0%		3.09 305 14.378 Kg 3.5% 3.1%		3.06 305 13.975 Kg 3.6% 3.2%

- **2° TORO IN USA**
- **1° A LATTE E PRT IN USA**
- **3° A NET MERIT**
- **4° A INDICE SALUTE E PROFITTO DWP$**
- **3° A CHEESE MERIT**
- **POSITIVO A FERTILITÀ SEME SCR +0,6**

PER MANZE

BETAcaseina
A2A2

TPI
3099

PFT
3911

FIGLIE
4314

99% ATTENDIBILITÀ 100% SODDISFAZIONE

DATI ITA	
LATTE	2756
GR%	0,22
PR%	-0,03
GRT	135
PRT	91

SCAN

Synergy SSI Lionel Dixie 10672-ET

Profit PLUS · Robo PLUS · SexedSemen

LIONEL - USDA 08/2023							
TPI	**3099**	NM$	1223	DWP$	1257	EFF. AL.	422
LATTE			3378	Attendibilità %			99
Grasso %			0,06	GRT			150
Proteine %			-0,03	PRT			96
Figlie			4314	Allevamenti			237
Valutazione Morfologica HFA							
TIPO			0,62	Ind. Mammella			0,88
Ind. Arti/Piedi			-0,89	Attendibilità %			99
Valutazione Gestionale HFA							
Longevità			3,1	Cellule S.			2,85
Facilità Parto							
Parto	2,4	Att. %	99	n° oss.	5811		

Dati USA Agosto 2023

LIONEL / LINEARE 08/23 - HFA	
Statura	0,20
Forza anteriore	0,25
Profondità	0,31
Angolosità	2,50
Angolo groppa	-0,90
Ampiezza groppa	1,21
Arti di lato	0,40
Arti da dietro	-0,95
Tallone	-1,23
Mammella ant.	0,21
Mammella post. Alt.	1,75
Mammella larghezza	3,17
Legamento	-0,22
Piano mammella	-1,21
Pos. Cap. ant.	-0,04
Pos. Cap. post.	0,39
Capezzoli dim.	-0,04
538 figlie in 73 all.	-1 0 +1 +2

PARFECT

7HO15085 - US003200124761

SIEMERS RENGD PARFECT-ET TR TP TM TC TY TV TL TD nato 03/02/2019

RENEGADE X (EX 91 GMD DOM) LAMBDA X (EX 91 GMD DOM) DENVER X (VG 86) TANGO

RENEGADE	X	LAMBDA	X	DENVER	X	TANGO
JALTAOAK		SIEMERS LMDA PARIS 27856-ET		SIEMERS DENVER PARIS-ET		QUALITY TANGO PARIS
X		EX 91 - EX MAMMELLA		EX 91 - EX MAMMELLA		VG 86 - VG MAMMELLA
MILLINGTON		3.05 365 17.536 Kg 4.1% 3.5%		2.02 365 16.072 kg 4.3% 3.4%		1.11 365 14.742 Kg 4.9% 3.4%

- **3° TORO IN USA**
- **5° A TIPO TOP 200 USA**
- **6° A MAMMELLA TOP 200 USA**
- **2° ARTI E PIEDI TOP 200 USA**
- **6° TORO MACE LPI CANADA 3702**
- **TOP 25 MACE PRO$ IN CANADA**

FERTILITÀ FIGLIE
1,0

PER MANZE

Kcaseina
BB

BETAcaseina
A2A2

TPI
3084

PFT
4174

FIGLIE
736

S-S-I Parfect 10421 1813-ET

DATI CANADA	
LATTE	991
GRT	102
PRT	63
CONF	11
ICM	8
ARTI	11

SCAN

CheeseMerit PLUS · Longevity PLUS · SexedSemen

PARFECT - USDA 08/2023							
TPI	**3084**	NM$	883	DWP$	748	EFF. AL.	227
LATTE			1005	Attendibilità %			98
Grasso %			0,19	GRT			95
Proteine %			0,09	PRT			57
Figlie			736	Allevamenti			116
Valutazione Morfologica HFA							
TIPO			2,66	Ind. Mammella			2,40
Ind. Arti/Piedi			2,30	Attendibilità %			95
Valutazione Gestionale HFA							
Longevità			4,6	Cellule S.			2,89
Facilità Parto							
Parto		2,3	Att. %	99	n° oss.		13388

Dati USA Agosto 2023

PARFECT / LINEARE 08/23 - HFA	
Statura	1,19
Forza anteriore	1,43
Profondità	0,96
Angolosità	0,90
Angolo groppa	-0,47
Ampiezza groppa	2,76
Arti di lato	-0,72
Arti da dietro	3,65
Tallone	1,31
Mammella ant.	2,52
Mammella post. Alt.	3,20
Mammella larghezza	3,71
Legamento	1,91
Piano mammella	1,37
Pos. Cap. ant.	0,84
Pos. Cap. post.	1,47
Capezzoli dim.	0,82
198 figlie in 50 all.	-1 0 +1 +2

Parfect

Jacob Parfect Brink

S-S-I VF 316 59873-ET

Trent-Way Essay-ET

FIGLI DI PARFECT PER OGNI OBIETTIVO DI SELEZIONE

Reale
pag. 99

IL PIÙ ALTO A TPI 3051

Pearce
pag. 91

IL MIGLIORE A FERTILITÀ FIGLIE +1,1

Sorysource
pag. 104

IL PIÙ ALTO A LONGEVITÀ +6,3

Escape
pag. 69

IL MIGLIORE A CELLULE S. 2,68

Hardy
pag. 73

IL PIÙ ALTO A TIPO E MAMMELLA

Has It All
pag. 78

IL MIGLIORE A LATTE +1660

Aladdin P
pag. 54

IL MIGLIORE A RESISTENZA MASTITI +2,3

RAGER-RED

7HO12344 - US000072353457

RI-VAL-RE RAGER-RED-ET TP TM TC TY TV TL TD nato 24/03/2013

RELIEF P X (VG 88 DOM) OBSERVER X (EX 90) ADVENT RED X (VG 88 GMD DOM) RANGER X PARK

RELIEF P X	OBSERVER X	ADVENT RED X	RANGER
TOUBIB	RI VAL RE OBSRVR SALSA-ET	RI VAL RE ADV WIN GO RED-ET	RI VAL RE RANGE REDWING RED
X	VG 88 - VG MAMMELLA	EX 90 - EX MAMMELLA	VG 88 - VG MAMMELLA
LEIF	4.05 297 13.200 Kg 5.3% 3.1%	4.00 305 13.518 kg 4.0% 3.1%	4.05 365 16.222 Kg 4.2 % 3.1%

- **6° TORO ROSSO DELLA RAZZA**
- **TOP 10 SALUTE VITELLI CW$**
- **OTTIMO AD ARTI E PIEDI**
- **ECCELLENTE LONGEVITÀ**
- **TRA I PIÙ USATI IN USA**
- **PEDIGREE FUORILINEA**

PER MANZE

Kcaseina
AB

BETAcaseina
A2A2

FIGLIE
26379

Groves-Vu Rager Tabbey-Red

99% ATTENDIBILITÀ 100% SODDISFAZIONE

Health PLUS SexedSemen

RAGER-RED - USDA 08/2023							
TPI	2592	NM$	591	DWP$	611	EFF. AL.	133
LATTE			874	Attendibilità %			99
Grasso %			0,05	GRT			49
Proteine %			0,03	PRT			35
Figlie			26379	Allevamenti			6537
Valutazione Morfologica HFA							
TIPO			1,70	Ind. Mammella			0,77
Ind. Arti/Piedi			1,41	Attendibilità %			99
Valutazione Gestionale HFA							
Longevità			4,8	Cellule S.			2,87
Facilità Parto							
Parto		2,4	Att. %	99	n° oss.		35386

Dati USA Agosto 2023

RAGER-RED / LINEARE 08/23 - HFA	
Statura	0,99
Forza anteriore	1,40
Profondità	1,70
Angolosità	1,26
Angolo groppa	0,97
Ampiezza groppa	1,05
Arti di lato	1,29
Arti da dietro	1,27
Tallone	1,33
Mammella ant.	1,27
Mammella post. Alt.	0,85
Mammella larghezza	0,98
Legamento	1,71
Piano mammella	0,46
Pos. Cap. ant.	1,05
Pos. Cap. post.	2,29
Capezzoli dim.	-0,62
9036 figlie in 3079 all.	-1 0 +1 +2

RENEGADE

250HO14134 - US003142352961

S-S-I PR RENEGADE-ET TR TP TC TY TV TL TD nato 26/03/2017

JALTAOAK X (VG 85 DOM) MILLINGTON X (DOM) DAVINCI X (GP 80 DOM) SNOWMAN

JALTAOAK	X	MILLINGTON	X	DAVINCI	X	SNOWMAN
OAK		S-S-I MLNGTN 10398 11588-ET		S-S-I DAVINCI 7514 10398-ET		S-S-I SNOW MALENA 7514-ET
X		VG 85 - VG MAMMELLA		Tipo 1,21 ICM 0,67 A&P 0,76		GP 80 - GP MAMMELLA
FACEBOOK		2.00 365 14.396 Kg 3.8% 3.2%		3.00 365 21.813 Kg 3.6% 3.1%		4.02 356 18.509 kg 3.7% 3.1%

- **TOP 15 IN USA**
- **1° LPI IN CANADA +3781**
- **9° A PRO$ IN CANADA +3205**
- **3° A ARTI E PIEDI TOP 100 USA**
- **TOP 15 A TIPO TOP 200 USA**
- **AL TOP A FERTILITÀ FIGLIE**

FERTILITÀ FIGLIE
1,2

Kcaseina
BB

TPI
2953

PFT
4233

FIGLIE
3045

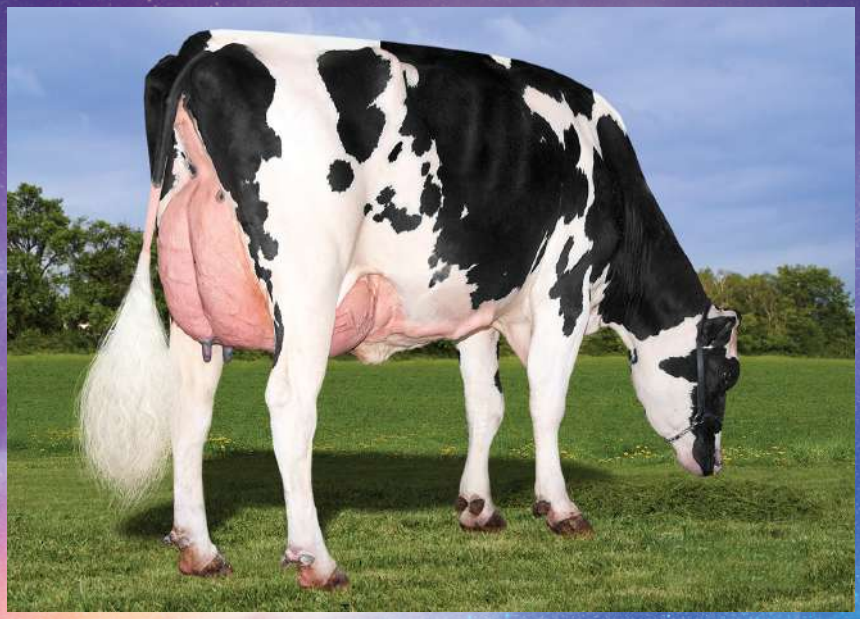

Horsens SSI Renegade 3103 12374-ET

DATI CANADA	
LATTE	1231
GRT	113
PRT	77
CONF	9
ICM	7
ARTI	11

99% ATTENDIBILITÀ 100% SODDISFAZIONE

SCAN

CheeseMerit PLUS · Robo PLUS · BIOGENI · SexedSemen

RENEGADE - USDA 08/2023					
TPI 2953	NM$	800	DWP$	634	EFF. AL. 221
LATTE		936	Attendibilità %		99
Grasso %		0,18	GRT		89
Proteine %		0,09	PRT		56
Figlie		3045	Allevamenti		254
Valutazione Morfologica HFA					
TIPO		1,97	Ind. Mammella		1,58
Ind. Arti/Piedi		2,06	Attendibilità %		99
Valutazione Gestionale HFA					
Longevità		3,7	Cellule S.		2,97
Facilità Parto					
Parto	2,7	Att. %	99	n° oss.	19615

Dati USA Agosto 2023

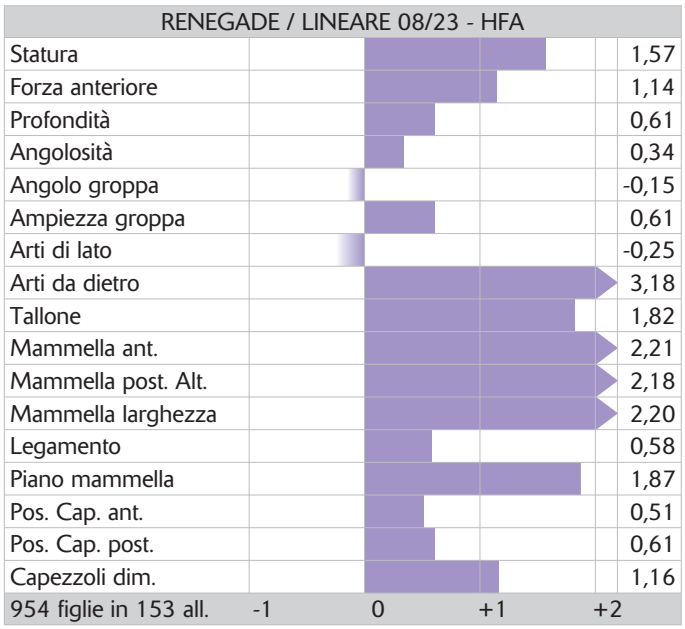

RUPERT

RENEGADE SON

7HO14985 - US003202794675

S-S-I RENEGADE RUPERT-ET TR TP TM TC TY TV TL TD nato 11/01/2019

RENEGADE X (VG 88) MATTERS X (VG 86) STOIC X (GP 83) SUPERSIRE X (VG 85) MASSEY

RENEGADE	X	MATTERS	X	STOIC	X	SUPERSIRE
JALTAOAK		SEAGULL-BAY AN ALEXANDRA-ET		NO-FLA STOIC ANNE 40873-ET		NO-FLA SPERSIRE 36193-TW-ET
X		VG 88 - VG MAMMELLA		VG 86 - VG MAMMELLA		GP 83 - VG MAMMELLA
MILLINGTON		2.01 365 11.345 kg 4.2% 3.4%		3.05 365 14.454 kg 4.0% 3.3%		5.01 305 15.836 kg 3.9% 3.1%

- 12° TORO IN USA
- AL TOP A LATTE, GRASSO E PROTEINE
- TOP 20 ARTI E PIEDI TOP 200 USA
- AL TOP A NET MERIT E DWP$
- TRA I POCHI TORI 4B
- OTTIMA FERTILITÀ SEME IN ITALIA +107

FERTILITÀ FIGLIE
0,7

Kcaseina
BB

BETAcaseina
A2A2

TPI
2960

PFT
4290

Lars-Acres Rupert Toya

DATI ITA	
LATTE	1704
GR%	0,38
PR%	0,16
GRT	106
PRT	77

SCAN

CheeseMerit PLUS · Profit PLUS · SexedSemen

RUPERT - USDA 08/2023					
TPI 2960	NM$	967	DWP$	935	EFF. AL. 284
LATTE		1661	Attendibilità %		94
Grasso %		0,13	GRT		103
Proteine %		0,06	PRT		68
Figlie		170	Allevamenti		43
Valutazione Morfologica HFA					
TIPO		1,01	Ind. Mammella		0,82
Ind. Arti/Piedi		1,06	Attendibilità %		85
Valutazione Gestionale HFA					
Longevità		4,1	Cellule S.		3,02
Facilità Parto					
Parto	2,5	Att. %	97	n° oss.	1940

Dati USA Agosto 2023

RUPERT / LINEARE 08/23 - HFA	
Statura	0,84
Forza anteriore	0,77
Profondità	0,41
Angolosità	0,46
Angolo groppa	-0,09
Ampiezza groppa	-0,28
Arti di lato	-0,65
Arti da dietro	1,89
Tallone	1,30
Mammella ant.	0,96
Mammella post. Alt.	1,48
Mammella larghezza	1,83
Legamento	0,28
Piano mammella	0,39
Pos. Cap. ant.	0,01
Pos. Cap. post.	0,44
Capezzoli dim.	1,52
41 figlie in 4 all.	-1 0 +1 +2

SERTOLI

14HO14629 - US003149391640

S-S-I BG FESTIVS SERTOLI-ET TR TP TM TC TY TV TL TD nato 11/03/2018

FESTIVUS X (VG 86) RUBICON X (VG 86) JACEY X (VG 88 DOM) GRAFEETI X (VG 87) BOWSER

FESTIVUS	X	RUBICON	X	JACEY	X	GRAFEETI
HEISENBERG		EILDON-TWEED RUB CHATEAU 1		EILDON-TWEED J CHATEAU-ET		EILDON-TWEED CHARISMA-ET
X		VG 86 - VG MAMMELLA		VG 86 - VG MAMMELLA		VG 88 - EX MAMMELLA
MIDNIGHT		3.04 305 14.018 kg 3.8% 3.2%		2.11 316 15.376 Kg 3.3% 3.3%		4.08 363 17.036 Kg 3.8% 3.2%

- **TOP 20 IN USA**
- **TOP 10 MACE LPI CANADA 3626**
- **5° A MACE PRO$ IN CANADA 3459**
- **TOP 10 A FERTILITÀ FIGLIE TOP 100 USA**
- **AL TOP A IES€ E ICS-PR€**
- **OTTIMA FERTILITÀ SEME SCR +1,8**

FERTILITÀ FIGLIE
1,9

Kcaseina
BB

TPI
2940

PFT
4191

FIGLIE
619

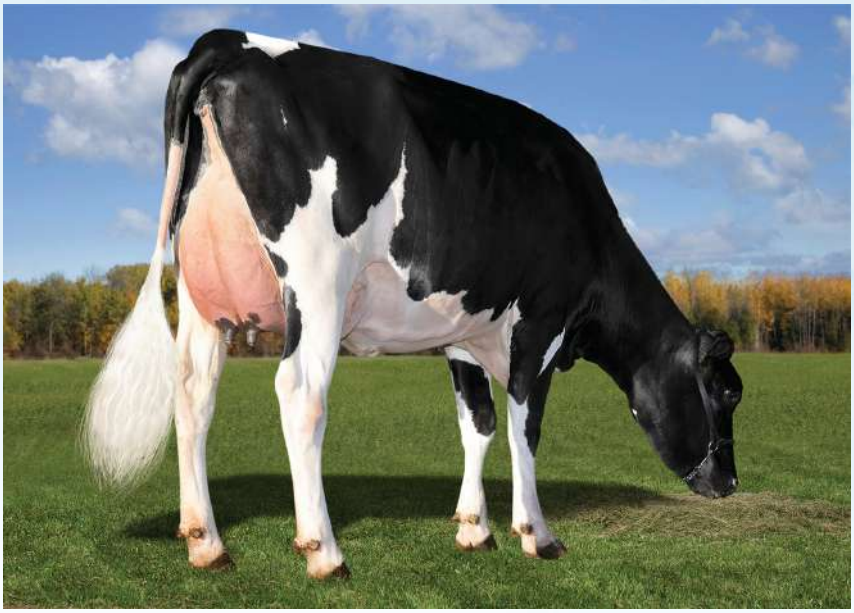

Feenstra Dairy Sertoli 4414

DATI CANADA	
LATTE	1551
GRT	105
PRT	69

CheeseMerit PLUS · Longevity PLUS · BIOGENI · SexedSemen · SCR PLUS

SERTOLI - USDA 08/2023					
TPI 2940	NM$	829	DWP$	794	EFF. AL. 225
LATTE		1437	Attendibilità %		97
Grasso %		0,11	GRT		88
Proteine %		0,04	PRT		56
Figlie		619	Allevamenti		149
Valutazione Morfologica HFA					
TIPO		1,41	Ind. Mammella		1,60
Ind. Arti/Piedi		0,70	Attendibilità %		94
Valutazione Gestionale HFA					
Longevità		3,2	Cellule S.		2,75
Facilità Parto					
Parto	2,8	Att. %	98	n° oss.	5773

Dati USA Agosto 2023

SERTOLI / LINEARE 08/23 - HFA	
Statura	1,60
Forza anteriore	1,16
Profondità	0,68
Angolosità	0,40
Angolo groppa	0,41
Ampiezza groppa	0,63
Arti di lato	1,14
Arti da dietro	1,06
Tallone	0,81
Mammella ant.	1,67
Mammella post. Alt.	2,12
Mammella larghezza	2,53
Legamento	1,42
Piano mammella	1,60
Pos. Cap. ant.	1,37
Pos. Cap. post.	1,31
Capezzoli dim.	-1,21
176 figlie in 62 all.	-1 0 +1 +2

TAHITI

7HO14229 - US003141559498

DE-SU FRAZZ TAHITI 14104-ET TR TP TM TC TY TV TL TD nato 23/03/2017

FRAZZLED X (EX 90 DOM) DELTA X (VG 86 DOM) SUPERSIRE X (VG 87 DOM) MAN O MAN

FRAZZLED	X	DELTA	X	SUPERSIRE	X	MAN O MAN
JOSUPER		DE-SU DELTA 4900-ET		DE-SU SUPERSIRE 3349-ET		CLEAR ECHO M O M 2150-ET
X		EX 90 - EX MAMMELLA		VG 86 - VG MAMMELLA		VG 87 - EX MAMMELLA
SHOTGLASS		2.02 365 14170 Kg 4.2% 3.4%		2.01 365 16.079 kg 4.6% 3.1%		2.02 305 14.229 Kg 3.7% 3.2%

- **10° TORO IN USA**
- **5° A NET MERIT**
- **TOP 20 A INDICE SALUTE E PROFITTO DWP$**
- **TOP 20 A LATTE IN USA**
- **TOP 20 A PROTEINE E 5° A CM$ IN USA**
- **POSITIVO A FERTILITÀ SEME IN ITA +105**

PER MANZE

Kcaseina
AB

BETAcaseina
A2A2

TPI
2972

PFT
4181

FIGLIE
8425

Welcome-Tel Tahiti Huma-ET

99% ATTENDIBILITÀ 100% SODDISFAZIONE

CheeseMerit PLUS · Longevity PLUS · Profit PLUS · SexedSemen

TAHITI - USDA 08/2023							
TPI	**2972**	NM$	1159	DWP$	1027	EFF. AL.	340
LATTE			2236	Attendibilità %			99
Grasso %			0,08	GRT			109
Proteine %			0,02	PRT			74
Figlie			8425	Allevamenti			710
Valutazione Morfologica HFA							
TIPO			0,77	Ind. Mammella			0,90
Ind. Arti/Piedi			-1,40	Attendibilità %			99
Valutazione Gestionale HFA							
Longevità			5,2	Cellule S.			2,93
Facilità Parto							
Parto		1,7	Att. %	99	n° oss.		10152

Dati USA Agosto 2023

TAHITI / LINEARE 08/23 - HFA	
Statura	-0,12
Forza anteriore	-0,79
Profondità	-0,18
Angolosità	2,00
Angolo groppa	-1,02
Ampiezza groppa	-0,98
Arti di lato	2,60
Arti da dietro	-1,91
Tallone	-1,56
Mammella ant.	1,09
Mammella post. Alt.	0,87
Mammella larghezza	0,95
Legamento	0,67
Piano mammella	0,49
Pos. Cap. ant.	1,25
Pos. Cap. post.	1,73
Capezzoli dim.	-0,88
1535 figlie in 222 all.	-1 0 +1 +2

TAOS

7HO15112 - US003151003682

LEANINGHOUSE TAOS-ET TR TP TC TY TV TL TD nato 29/01/2019

RENEGADE X JEDI X (VG 88 DOM) TATUM X (EX 91 GMD DOM) GABOR X BAXTER

RENEGADE	X	JEDI	X	TATUM	X	GABOR
JALTAOAK		LEANINGHOUSE JEDI 22480-ET		WEBB-VUE TATUM 7533-ET		WEBB VUE GABOR MYCALA-ET
X		Tipo +1,12 ICM +1,56 A&P -0,19		VG 88 - EX MAMMELLA		EX 91 - EX MAMMELLA
MILLINGTON		Latte +1478 -0.06% +0.01%		3.00 324 16.627 kg 3.0% 3.2%		5.11 365 22.686 Kg 3.5% 3.0%

- TOP 20 IN USA
- TOP 25 A MACE LPI CANADA +3559
- TOP 20 A MACE PRO$ CANADA
- TOP 10 A ARTI E PIEDI TOP 200 USA
- TOP 20 A LONGEVITÀ TOP 200 USA
- 7° A FERTILITÀ FIGLIE TOP 200 USA

FERTILITÀ FIGLIE
2,1

PER MANZE

Kcaseina
BB

TPI
2952

PFT
4339

FIGLIE
313

Sandy Valley Taos Tencel-ET

DATI CANADA

LATTE	1423
GRT	80
PRT	77

SCAN

CheeseMerit PLUS · Longevity PLUS · Robo PLUS · BIOGENI · SexedSemen

TAOS - USDA 08/2023					
TPI 2952	NM$ 820	DWP$ 715	EFF. AL. 181		
LATTE	1293	Attendibilità %	97		
Grasso %	0,07	GRT	69		
Proteine %	0,07	PRT	61		
Figlie	313	Allevamenti	74		
Valutazione Morfologica HFA					
TIPO	1,66	Ind. Mammella	1,51		
Ind. Arti/Piedi	1,44	Attendibilità %	93		
Valutazione Gestionale HFA					
Longevità	5,8	Cellule S.	2,78		
Facilità Parto					
Parto	2,4	Att. %	98	n° oss.	5395

Dati USA Agosto 2023

TAOS / LINEARE 08/23 - HFA	
Statura	2,01
Forza anteriore	1,34
Profondità	0,67
Angolosità	-0,09
Angolo groppa	0,15
Ampiezza groppa	1,16
Arti di lato	-1,02
Arti da dietro	2,20
Tallone	1,81
Mammella ant.	2,60
Mammella post. Alt.	1,59
Mammella larghezza	1,35
Legamento	1,44
Piano mammella	2,81
Pos. Cap. ant.	0,72
Pos. Cap. post.	1,03
Capezzoli dim.	1,42
104 figlie in 27 all.	-1 0 +1 +2

SUPERDAY

202HO01734 - US003143553039

FUSTEAD SUPERDAY-ET TR TC TY TV TL TD nato 25/08/2017

SUPERHERO X (VG 85 DOM) RUBICON X (VG 86) OAK X (EX 90 GMD DOM) BOLTON

SUPERHERO	X	RUBICON	X	OAK	X	BOLTON
SUPERSHOT		FUSTEAD RUBICON LAVON-ET		FUSTEAD OAK LAFONDA-ET		GLEN-TOCTIN BOLT LUCILLE-ET
X		VG 85 - VG MAMMELLA		VG 86 - VG MAMMELLA		EX 90 - EX MAMMELLA
NUMERO UNO		2.05 365 16.629 Kg 4.9% 3.5%		2.03 365 18.881 Kg 3.5% 3.1%		5.06 365 19.595 Kg 4.2% 3.1%

- **OTTIMO A LATTE E TITOLI**
- **7 GENERAZIONI DI VACCHE VG E EX**
- **OTTIMA MORFOLOGIA**
- **BASSA CONSANGUINEITÀ**

PER MANZE

Kcaseina
BB

BETAcaseina
A2A2

TPI
2748

PFT
4200

FIGLIE
453

Madre Fustead Rubicon Lavon-ET

CheeseMerit PLUS | Profit PLUS | Robo PLUS

SUPERDAY - ANAFIBJ 08/2023					
PFT	**4200**	IES€	789	ICS-PR€	653
LATTE	1481	Attendibilità %	96		
Grasso %	0,25	GRT	85		
Proteine %	0,19	PRT	72		
Figlie	453	Allevamenti	123		
Valutazione Morfologica					
TIPO	1,30	Ind. Mammella	1,60		
Indice Arti/Piedi	2,14	Attendibilità %	92		
Valutazione Gestionale					
Longevità	107	Cellule S.	105		
Facilità Parto					
Parto	106	Att. %	96	n° oss.	1856

Dati ITA Agosto 2023

SUPERDAY / LINEARE 08/23 - ANAFIBJ	
Statura	1,45
Forza anteriore	0,20
Profondità	-0,26
Angolosità	1,28
Angolo groppa	-0,61
Ampiezza groppa	0,37
Arti di lato	-0,01
Arti da dietro	2,41
Tallone	1,38
Mammella ant.	2,14
Mammella post. Alt.	1,74
Mammella larghezza	-0,04
Legamento	0,82
Piano mammella	2,13
Pos. Cap. ant.	1,44
Pos. Cap. post.	0,29
Capezzoli dim.	-0,38
227 figlie in 73 all.	-1 0 +1 +2

TOPSTONE

202HO01736 - NL000715952290

TOPSTONE-ET TC TY TV TL nato 24/09/2017

TOPSHOT X (VG 89) RUBICON X (GP 83) AIKMAN X (VG 85) MAN O MAN X MASCOL X DURHAM X RUDOLPH

TOPSHOT X	RUBICON X	AIKMAN X	MAN O MAN
SUPERSHOT	DG OH DONNA-ET	TELGTER AIKMAN DOREEN-ET	HOLBRA MANOA
X	VG 89 - VG MAMMELLA	GP 83 - GP MAMMELLA	VG 85 - VG MAMMELLA
EMBASSY	4^ Latt. 10.454 Kg 4.60% 3.50%	1^ Latt. 7.904 Kg 4.57% 3.49%	3^ Latt. 11.155 Kg 4.55% 3.61%

- **5° A IES€**
- **TOP 15 A ICS-PR€**
- **OTTIMA FERTILITÀ FIGLIE IN ITA +104**
- **ECCELLENTE FACILITÀ PARTO FIGLIE +109**
- **TOP 20 MACE LPI CANADA 3588**
- **TOP 30 MACE PRO$ CANADA 3139**

Kcaseina
BB

TPI
2776

PFT
4292

FIGLIE
4273

Gruppo figlie di Topstone

DATI CANADA	
LATTE	1885
GRT	92
PRT	84

CheeseMerit PLUS · Profit PLUS · Robo PLUS

TOPSTONE - ANAFIBJ 08/2023					
PFT	**4292**	IES€	1043	ICS-PR€	1011
LATTE	1739	Attendibilità %	96		
Grasso %	0,13	GRT	83		
Proteine %	0,10	PRT	72		
Figlie	4273	Allevamenti	1304		
Valutazione Morfologica					
TIPO	0,82	Ind. Mammella	0,70		
Indice Arti/Piedi	1,85	Attendibilità %	92		
Valutazione Gestionale					
Longevità	111	Cellule S.	108		
Facilità Parto					
Parto	96	Att. %	94	n° oss.	18662

Dati ITA Agosto 2023

TOPSTONE / LINEARE 08/23 - ANAFIBJ	
Statura	0,17
Forza anteriore	0,94
Profondità	0,21
Angolosità	0,69
Angolo groppa	-0,88
Ampiezza groppa	1,63
Arti di lato	-0,42
Arti da dietro	1,60
Tallone	1,55
Mammella ant.	1,18
Mammella post. Alt.	0,49
Mammella larghezza	1,20
Legamento	2,15
Piano mammella	0,54
Pos. Cap. ant.	-0,86
Pos. Cap. post.	0,89
Capezzoli dim.	-0,16
1561 figlie in 453 all.	-1 0 +1 +2

Tori Provati dati in GTPI

Ordine Alfabetico

CODICE	TORO	TPI	NM	DWP$	Figlie	All.	Att.%	Latte	GRT	GR%	PRT	PR%	E.A.	Tipo	ICM	A&P	Long	WT$	CW$	Cell.	F.F.	Parto	Parto Oss.	SCR	SCR Oss.	KC	BCN	AAA
007HO14320	ALPHABET	2916	941	1012	6663	838	99	2743	107	0,01	70	-0,05	301	1,48	1,42	-0,14	3,2	-21	-17	2,98	-0,9	2,1	20682	0,1	39261	AB	A1A2	423
007HO14804	BARCLAY	2945	960	964	1871	355	99	1436	116	0,21	56	0,04	296	1,51	1,63	0,54	3,0	-108	-17	2,93	-1,0	1,5	5813	0,7	12511	BE	A1A2	342
014HO14129	BASIC	2662	711	784	8988	1145	99	1326	49	-0,01	34	-0,02	171	1,43	2,02	0,05	4,3	231	-25	2,57	-0,1	1,9	18024	2,1	15255	AB	A2A2	315
007HO14436	BIG DOLLARS	2783	1006	1261	2016	245	99	2842	74	-0,11	66	-0,07	256	0,29	1,07	-1,02	6,3	230	3	2,64	-2,3	1,8	2213	-1,9	3826	AB	A1A2	423
250HO15217	CAPONE	2832	804	895	231	132	90	1598	63	0,01	65	0,05	222	1,91	1,48	1,14	4,0	102	-10	2,99	-0,3	2,1	8636	n.d.	n.d.	BB	A2A2	234
007HO12974	COPYCAT	2721	654	935	4174	921	99	1213	82	0,12	46	0,03	184	1,27	1,38	0,16	3,1	207	42	2,70	-0,2	2,1	17500	-1,1	15314	BB	A1A1	315
250HO12961	DOC	2802	625	434	26896	6117	99	1584	68	0,02	54	0,02	175	3,24	2,15	1,99	3,6	-148	-13	3,12	-1,1	2,7	57860	-1,2	46347	BB	A1A2	234
250HO14713	DURAN	2736	662	685	734	304	91	1902	64	-0,03	65	0,02	217	1,84	1,73	0,47	2,1	55	-73	2,77	-0,5	2,2	1470	n.d.	n.d.	BB	A2A2	312
007HO14705	FINISHLINE	2864	876	1001	109	31	94	1277	98	0,17	51	0,04	247	1,21	1,44	0,42	4,5	81	27	2,81	0,1	2,1	182	-1,2	949	AB	A1A2	423
007HO14578	FOXCATCHER	2820	863	768	3216	273	99	1435	64	0,03	57	0,04	200	0,41	0,77	0,00	5,5	-26	-26	2,75	2,1	1,9	4681	1,0	10287	AE	A1A2	342
007HO12788	FRAZZLED	2534	721	758	38544	3549	99	1407	62	0,03	36	-0,03	173	-0,05	0,76	-1,01	5,3	181	-6	2,52	-1,7	2,4	33077	n.d.	n.d.	AA	A2A2	426
007HO14438	GODDARD	2861	1024	1046	4290	500	99	1903	103	0,10	69	0,03	286	-0,52	-0,51	-0,05	5,4	23	-53	2,72	0,3	1,6	6322	0,9	8721	AB	A2A2	423
007HO15097	GRANADA	2912	1021	1302	286	41	97	2430	102	0,03	67	-0,03	297	0,94	0,80	-0,31	4,4	181	11	2,84	-0,7	1,9	605	1,7	1242	AE	A1A2	243
014HO07770	HELIX	2776	775	718	14367	2434	99	1882	117	0,15	65	0,02	299	1,16	0,92	-0,18	0,6	-191	9	3,02	-1,8	2,2	28430	-0,7	37914	AB	A1A2	432
014HO14138	HUSKY	2816	861	897	4757	659	99	1954	46	-0,10	46	-0,05	171	1,43	1,32	0,00	7,0	212	-91	2,68	2,7	2,1	5895	n.d.	n.d.	AB	A2A2	243
007HO14545	JAMARCO	2961	966	1110	630	188	98	1842	135	0,22	76	0,06	333	1,85	1,26	0,20	3,1	71	-44	2,88	-3,6	2,8	1458	2,0	3988	AA	A2A2	426
007HO14454	LIONEL	3099	1223	1257	4314	237	99	3378	150	0,06	96	-0,03	422	0,62	0,88	-0,89	3,1	-65	-51	2,85	-2,3	2,4	5811	0,6	12579	AA	A2A2	423
007HO14160	LUSTER-P	2902	789	813	12712	2557	99	1584	82	0,07	49	0,00	225	2,67	2,28	1,76	2,9	23	-33	2,78	-0,2	2,5	36871	0,1	41875	AB	A2A2	432516
007HO15197	MAGELLAN	2807	882	879	169	24	95	1692	61	-0,01	62	0,03	231	1,26	1,66	-0,25	4,5	72	-19	2,70	-0,5	1,6	4082	1,2	15739	AA	A2A2	423
014HO15201	MOONSHINER	2918	1047	1035	316	54	97	1595	80	0,06	61	0,04	282	1,45	1,60	-0,83	5,6	59	-41	2,76	0,9	1,6	3927	-0,2	9855	AB	A1A2	243
007HO15085	PARFECT	3084	883	748	736	116	98	1005	95	0,19	57	0,09	227	2,66	2,40	2,30	4,6	-104	6	2,89	1,0	2,3	13388	-0,8	30798	BB	A2A2	324
007HO12344	RAGER-RED	2592	591	611	26379	6537	99	874	49	0,05	35	0,03	133	1,70	0,77	1,41	4,8	81	32	2,87	-0,2	2,4	35386	-0,8	26666	AB	A2A2	342516
250HO14134	RENEGADE	2953	800	634	3045	254	99	936	89	0,18	56	0,09	221	1,97	1,58	2,06	3,7	-149	-22	2,97	1,2	2,7	19615	-0,3	31912	BB	A1A2	213
007HO14985	RUPERT	2960	967	935	170	43	94	1661	103	0,13	68	0,06	284	1,01	0,82	1,06	4,1	-14	-31	3,02	0,7	2,5	1940	-0,7	8264	BB	A2A2	342
014HO14629	SERTOLI	2940	829	794	619	149	97	1437	88	0,11	56	0,04	225	1,41	1,60	0,70	3,2	-5	-7	2,75	1,9	2,8	5773	1,8	26248	BB	A1A2	243
202HO01734	SUPERDAY	2748	721	n.d.	453	123	90	1348	72	0,07	56	0,05	204	1,31	1,32	0,91	3,6	n.d.	n.d.	2,81	-1,2	2,4	1856	n.d.	n.d.	BB	A2A2	324156
007HO14229	TAHITI	2972	1159	1027	8425	710	99	2236	109	0,08	74	0,02	340	0,77	0,90	-1,40	5,2	-126	-6	2,93	0,0	1,7	10152	-0,7	27771	AB	A2A2	435
007HO15112	TAOS	2952	820	715	313	74	97	1293	69	0,07	61	0,07	181	1,66	1,51	1,44	5,8	-8	-37	2,78	2,1	2,4	5395	-0,7	11885	BB	A1A2	324
202HO01736	TOPSTONE	2776	790	n.d.	4273	1304	92	1470	68	0,04	53	0,02	190	0,75	1,02	0,76	5,0	n.d.	n.d.	2,72	0,0	2,1	18662	n.d.	n.d.	BB	A1A2	435
CODICE	TORO	TPI	NM	DWP$	Figlie	All.	Att.%	Latte	GRT	GR%	PRT	PR%	E.A.	Tipo	ICM	A&P	Long	WT$	CW$	Cell.	F.F.	Parto	Parto Oss.	SCR	SCR Oss.	KC	BCN	AAA

Tori Provati dati in GPFT

Ordine Alfabetico

MATRICOLA	TORO	GPFT	IES	ICS-PR	Att.%	Latte	GRT	GR%	PRT	PR%	Tipo	ICM	A&P	Long.	Cell.S.	Parto	F.F.	Fert.S.T.	BCS	MST	Padre	Nonno M.
US003142934708	ALPHABET	3666	546	324	98	1761	83	0,13	45	-0,12	1,31	1,96	0,60	108	101	105	100	102	92	104	HELIX	YODER
US003132923889	BARCLAY	4015	758	483	89	1424	108	0,46	66	0,16	1,08	1,35	-0,05	107	103	107	100	n.d.	90	98	BUBBA	RUBICON
US003141657524	BASIC	3575	603	542	99	1155	43	0,00	31	-0,07	0,54	1,81	-1,18	112	112	104	103	106	99	111	FRAZZLED	SPRING
US003141608169	BIG DOLLARS	3856	848	697	89	2332	75	-0,10	65	-0,12	0,14	0,90	-1,16	116	110	104	98	n.d.	94	108	FRAZZLED	SPARK
US003202074756	CAPONE	4212	869	701	86	1685	67	0,04	76	0,14	1,50	1,89	1,98	110	100	106	101	99	94	101	RENEGADE	MODESTY
US003014562172	COPYCAT	3714	549	426	90	759	62	0,27	39	0,10	0,77	1,41	0,47	103	106	104	105	101	103	105	JEDI	JACEY
US003132417775	DOC	3651	567	339	99	1134	54	0,09	46	0,06	2,60	1,81	3,92	107	95	93	101	95	90	95	KINGBOY	MACK
US003145369491	DURAN	4031	623	543	87	1704	60	-0,04	70	0,09	1,33	1,63	0,54	101	106	104	102	103	95	104	HOUSE	JEDI
US003136176424	FINISHLINE	3902	748	537	84	1021	80	0,40	46	0,09	0,81	1,08	0,53	110	105	104	104	n.d.	95	106	COPYCAT	DELTA
US003144578369	FOXCATCHER	4060	865	697	88	1335	66	0,12	59	0,11	0,32	0,75	-0,19	111	107	105	105	105	98	109	PANTHER	FOXSONG
US000074261651	FRAZZLED	3472	673	522	99	1593	65	0,04	42	-0,10	-0,48	0,54	-2,72	114	115	96	99	99	97	110	JOSUPER	SHOTGLASS
US003143105085	GODDARD	4064	953	837	89	1643	91	0,26	64	0,07	-0,14	-0,73	1,10	111	107	107	105	n.d.	97	105	BLOWTORCH	DELTA
US003203292278	GRANADA	3836	790	505	86	2201	98	0,13	67	-0,07	0,09	0,18	-1,36	109	103	105	101	n.d.	92	103	NUGENT	FRAZZLED
US003131083927	HELIX	3607	546	267	99	1438	98	0,36	57	0,06	0,66	0,92	-0,71	103	100	95	98	101	96	100	SILVER	SUPERSIRE
US003130915944	HUSKY	4290	975	968	99	2230	71	-0,10	56	-0,15	1,36	2,14	-0,31	117	111	108	107	92	96	110	LEGENDARY	DRACO
US003147853518	JAMARCO	3943	648	310	88	1483	122	0,55	69	0,15	1,77	1,57	0,60	106	104	100	94	101	92	98	DEANO	HEISENBERG
US003142490309	LIONEL	3911	776	423	88	2756	135	0,22	91	-0,03	-0,06	-0,28	-2,44	106	103	100	95	96	91	98	FRAZZLED	MONTROSS
US003138843085	LUSTER-P	3781	568	414	90	1030	66	0,23	40	0,04	1,79	1,85	2,56	106	105	100	103	93	88	102	ZIPIT-P	KINGBOY
US003202985632	MAGELLAN	4165	882	784	75	1596	63	0,07	62	0,06	0,69	0,90	0,88	111	106	105	107	93	92	105	BASIC	MAGEE
US003150997170	MOONSHINER	4194	868	854	86	1391	72	0,20	62	0,12	0,86	1,21	0,02	111	107	104	106	100	85	105	TAHITI	FLAGSHIP
US003200124761	PARFECT	4174	879	645	88	908	83	0,47	50	0,18	1,89	2,01	3,30	111	102	100	105	99	102	100	RENEGADE	LAMBDA
US000072353457	RAGER-RED	3287	520	241	99	427	41	0,23	21	0,05	1,27	0,21	1,62	111	104	95	103	93	95	104	RELIEF P	OBSERVER
US003142352961	RENEGADE	4233	850	588	89	966	90	0,48	60	0,22	1,53	1,95	2,37	108	99	100	105	96	102	99	JALTAOAK	MILLINGTON
US003202794675	RUPERT	4290	1031	770	85	1704	106	0,38	77	0,16	0,40	0,58	0,11	113	99	104	105	107	100	97	RENEGADE	MATTERS
US003149391640	SERTOLI	4191	942	932	94	1288	83	0,30	56	0,10	0,97	1,08	0,06	110	104	94	110	107	102	100	FESTIVUS	RUBICON
US003143553039	SUPERDAY	4200	789	653	96	1481	85	0,25	72	0,19	1,30	1,60	2,14	107	105	106	98	88	98	108	SUPERHERO	RUBICON
US003141559498	TAHITI	4181	958	845	98	1840	97	0,22	72	0,07	0,44	0,61	-0,62	112	104	94	104	105	87	102	FRAZZLED	DELTA
US003151003682	TAOS	4339	932	847	86	1112	60	0,17	60	0,19	1,43	2,28	1,92	111	105	96	108	100	105	101	RENEGADE	JEDI
NL000715952290	TOPSTONE	4292	1043	1011	96	1739	83	0,13	72	0,10	0,82	0,70	1,85	111	108	96	104	93	105	103	TOPSHOT	RUBICON
MATRICOLA	TORO	GPFT	IES	ICS-PR	Att.%	Latte	GRT	GR%	PRT	PR%	Tipo	ICM	A&P	Long.	Cell.S.	Parto	F.F.	Fert.S.T.	BCS	MST	Padre	Nonno M.

Tori GENOMICI - Accoppiamenti

POWERED by WMS

TORO	PEDIGREE	IDEAL CROSS					
ALADDIN-P	PARFECT x DRASTIC-P x JEDI	Silver	Supersire	Basic	Duke	Helix	Neutron
AMEN-PP	LUSTER-P x DRASTIC-P x JEDI	Achiever	Charley	Duke	Helix	Medley	Montross
ANTONY	CONWAY x LEGACY x ACHIEVER	Frazzled	Jedi	Medley	Montross	Perseus	Accelodin
BEDROCK-PP	LIMELIGHT-P x FRAZZLED x MONTROSS	Supersire	Balisto	Fortune	Jabari	Kingboy	Josuper
BIGSHOT	RENEGADE x FRAZZLED x AHEAD	Doc	Duke	Pursuit	Pharo	Helix	Machone
BOATSHOW	GAMEDAY x JURASSIC x YODA	Alphabet	Helix	Recoil	Renegade	Sound System	Supersire
CADILLAC	DOC x KINGBOY x MOGUL	Recoil	Nebula	Selleck	Supersire	Jedi	Josuper
CASHBACK	MOONSHINER x CHALLENGER x JEDI	Basic	Frazzled	Jabari	Mayflower	Pursuit	Renegade
CATEYE	COPYRIGHT x RUBICON x BALISTO	Tabasco	Accelodin	Basic	Capone	Helix	Mayflower
CHEW-P	CONWAY x LONE RANGER x JODANDY	Jedi	Josuper	Mayflower	Millington	Neutron	Sharpe
CHOICES	CONWAY x ALTUVE-RC x RESOLVE	Achiever	Balisto	Charley	Epic	Helix	Jabari
COLOBUS	COPYRIGHT x REDROCK x GATEDANCER	Jabari	Reflector	Silver	Zoom	Spectre	Duke
CUMULUS	CONWAY x LIONEL x MEDLEY	Perseus	Pharo	Basic	Doc	Donatello	Gambler
DATELAND	ALTADATELAINE x SOUND SYSTEM x EMERICH	Montross	Recoil	Selleck	Zamagni	Coman	Eudon
EARNEST BASS	DRIVE x EISAKU x DELTA	Taos	Doc	Josuper	Mayflower	Montross	Pursuit
EAST	TAOS x BRASS x APPRENTICE-RC	Pursuit	Jedi	Mayflower	Tabasco	Accelodin	Hotline
ESCAPE	PARFECT x BRASS x APPRENTICE-RC	Jedi	Mayflower	Mogul	Pursuit	Topshot	Charley
ESQUIRE	TAOS x BRASS x APPRENTICE-RC	Jedi	Josuper	Mayflower	Supersire	Tabasco	Accelodin
EYE CANDY	DELTA-LAMBDA x UNIX x DOORMAN	Recoil	Supersire	Tabasco	Jabari	Medley	Sharpe
FEARLESS	PAYLOAD x TAHITI x DYNAMO	Renegade	Montross	Accelodin	Helix	Hotline	Pharo
FREON	REVELATION x RENEGADE x FRAZZLED	Hotline	Gambler	Jabari	Jedi	Medley	Mogul
HANX-P	HANANAS x LUSTER-P x DOC	Helix	Jedi	Jabari	Josuper	Recoil	Selleck
HARDY	PARFECT x ALVAREZ x DOC	Zoom	Charley	Jabari	Mogul	Montross	Tabasco
HAS IT ALL	PARFECT x DOC x JEDI	Alphabet	Duke	Josuper	Montross	Pursuit	Recoil
HAVEFUN-RED	RANGER-RED x MARK-RC x SALVATORE-RC	Pursuit	Supersire	Topshot	Achiever	Balisto	Charley
HIGH OOHM	HIGHJUMP x GRANITE x MILLINGTON	Jedi	Pursuit	Recoil	Spectre	Mayflower	Perseus
HUCK	LEGACY x YODA x HURRICANE	Montross	Pursuit	Sound System	Spectre	Zoom	Balisto
HULU-RC	WOLFGANG-P x LUSTER-P x DOC	Jedi	Jabari	Medley	Pursuit	Supersire	Topshot
HYPNOTIC	MOONSHINER x RENEGADE x SLAMDUNK	Tabasco	Basic	Duke	Epic	Jedi	Josuper
LATERAL	EXPECTANT x ACURA x YODA	Parfect	Doc	Duke	Helix	Machone	Basic
LEVEL	TROPIC x JEDI x KINGBOY	Chapeau	Medley	Perseus	Mogul	Pursuit	Recoil
MAGNUM	ALPHABET x JARED x BURLEY	Basic	Doc	Fortune	Frazzled	Hotline	Jedi
MASHAK	MAXIMUS x TAHITI x JEDI	Montross	Pursuit	Tabasco	Fortune	Jabari	Mogul
MAXVILLE	SUPERCHARGE x MEDLEY x EXPRESSO	Pharo	Renegade	Sound System	Accelodin	Taos	Alphabet
MAYHEM	MASHAK x TAOS x LIONEL	Parfect	Apprentice	Pharo	Basic	Doc	Helix
MECHANIC	PAYLOAD x CASCADE x JEDI	Frazzled	Mayflower	Tabasco	Josuper	Achiever	Medley
MR BIG SHOT	AHEAD x DYNAMO x FRAZZLED	Topshot	Alphabet	Charley	Duke	Hotline	Mayflower
PARSLY	TOWN x DELTA-LAMBDA x DENVER	Monterey	Selleck	Supersire	Topshot	Zoom	Epic
PEARCE	PARFECT x RIO x HELIX	Duke	Jabari	Josuper	Montross	Tabasco	Topshot
PEPPY	LUSTER-P x RUBICON x CASHCOIN	Basic	Doc	Mogul	Perseus	Recoil	Supersire
PERPETUAL	LIONEL x MEDLEY x OCTOBERFEST	Taos	Alphabet	Doc	Helix	Jedi	Mogul
PIKE-RC	GAMEDAY x RONALD-RC x IMAX	Helix	Machone	Millington	Taos	Pharo	Basic
PINOT RED	SANTORIUS-RC x SALVATORE-RC x SPRING	Achiever	Donatello	Nebula	Neutron	Perseus	Pursuit
PLAYOFF-P	MAXIMUS x LIONEL x MONTROSS	Supersire	Apprentice	Hotline	Jabari	Kingboy	Mayflower
PYLER	AUSTAD x LEGACY x DELTA-LAMBDA	Basic	Doc	Gambler	Helix	Mogul	Pharo
PYRO	WHEELHOUSE x ZASBERILLA x DELTA-LAMBDA	Doc	Renegade	Supersire	Pharo	Sharpe	Silver
RAITON	GAMEDAY x RENEGADE x SLAMDUNK	Sound System	Basic	Donatello	Duke	Frazzled	Helix
REALE	PARFECT x POSITIVE x IMAX	Jedi	Josuper	Tabasco	Montross	Jabari	Medley
RICOCHET	RENEGADE x RESOLVE x JOSUPER	Helix	Planet	Recoil	Selleck	Zamagni	Balisto
ROMELU	LUKAKU x ROLAN x DUKE	Basic	Doc	Helix	Kingboy	Mogul	Spectre
ROMPEN-RED	ALTUVE-RC x SPLENDID-RC x SILVER	Topshot	Epic	Jedi	Josuper	Mayflower	Recoil
RYKER	REGAL x LIONEL x SAMURI	Doc	Frazzled	Millington	Achiever	Basic	Perseus
SHADO	JALAPENO x CONWAY x BRASS	Taos	Medley	Parfect	Fortune	Balisto	Basic
SLEDGEHAMMER	HUCK x MAXIMUS x POSITIVE	Taos	Doc	Perseus	Vanhalen	Apprentice	Balisto
SNOOPY	GOKU x CONWAY x LEGACY	Machone	Jabari	Millington	Jedi	Medley	Nebula
SOYSAUCE	PARFECT x LEGACY x RESOLVE	Basic	Duke	Helix	Kingboy	Perseus	Pharo
SPINAL TAP	GAMEDAY x ACURA x IMAX	Taos	Doc	Frazzled	Jedi	Pharo	Renegade
T REX	DELUXE x LEGACY x DYNAMO	Frazzled	Jabari	Mayflower	Taos	Balisto	Perseus
TAMBORINE	OUTCOME x ALPHABET x TORONTO	Tabasco	Taos	Topshot	Basic	Jabari	Jedi
TASER	ALPHABET x RESOLVE x DENVER	Jedi	Medley	Reflector	Sharpe	Silver	Supersire
WAR GEAR	GAMEDAY x LIONEL x ACHIEVER	Basic	Duke	Helix	Jedi	Mogul	Pharo
ZZ TOP	RENEGADE x ZIPIT-P x JOSUPER	Alphabet	Judo	Reflector	Duke	Millington	Machone

Tori GENOMICI

I migliori per ogni tratto dati GTPI

TPI		LATTE		PRT		PR%		GRT		GR%	
WAR GEAR	3141	MAYHEM	2628	PYRO	75	CHOICES	0,14	BOATSHOW	136	BOATSHOW	0,33
BOATSHOW	3130	TASER	2201	RYKER	74	SNOOPY	0,10	PERPETUAL	128	HIGH OOHM	0,26
TAMBORINE	3094	MAGNUM	2149	RICOCHET	73	BOATSHOW	0,10	CUMULUS	123	T REX	0,25
CHOICES	3084	CATEYE	2097	SNOOPY	72	PYRO	0,08	HIGH OOHM	122	WAR GEAR	0,23
CUMULUS	3073	DATELAND	2035	CUMULUS	72	LEVEL	0,08	WAR GEAR	119	CHOICES	0,22
PYRO	3072	ESQUIRE	2013	PERPETUAL	72	HIGH OOHM	0,08	MECHANIC	118	CUMULUS	0,20
SHADO	3068	LATERAL	2002	LATERAL	72	T REX	0,08	MAGNUM	112	MECHANIC	0,19
HIGH OOHM	3066	MR BIG SHOT	1976	TAMBORINE	71	RYKER	0,07	T REX	111	REALE	0,18
EARNEST BASS	3058	PERPETUAL	1971	MAYHEM	71	RICOCHET	0,07	REALE	111	SHADO	0,18
SPINAL TAP	3053	SLEDGEHAMMER	1971	FEARLESS	70	CUMULUS	0,07	TASER	111	CHEW-P	0,18
T REX	3053	SPINAL TAP	1900	TASER	70	REALE	0,07	SHADO	109	PERPETUAL	0,17
NET MERIT		**LONGEVITÀ**		**CELLULE**		**FERTILITÀ FIGLIE**		**WT$**		**DWP$**	
LATERAL	1213	HAVEFUN-RED	6,7	BOATSHOW	2,57	CASHBACK	2,4	HYPNOTIC	252	PERPETUAL	1309
WAR GEAR	1156	ESQUIRE	6,6	RAITON	2,58	TAMBORINE	1,7	PERPETUAL	170	FEARLESS	1196
FEARLESS	1128	WAR GEAR	6,5	HUCK	2,59	BIGSHOT	1,3	RAITON	153	MECHANIC	1172
CUMULUS	1116	MAYHEM	6,4	T REX	2,59	CHOICES	1,2	CASHBACK	151	SPINAL TAP	1171
SPINAL TAP	1115	SPINAL TAP	6,4	ESQUIRE	2,60	WAR GEAR	1,2	MECHANIC	142	TAMBORINE	1157
BOATSHOW	1114	SOYSAUCE	6,3	AMEN-PP	2,60	PEARCE	1,1	FEARLESS	120	WAR GEAR	1151
TAMBORINE	1101	RAITON	6,2	CASHBACK	2,60	SOYSAUCE	1,1	PLAYOFF-P	114	HIGH OOHM	1143
MASHAK	1058	LATERAL	6,1	PERPETUAL	2,65	MAXVILLE	1,1	MASHAK	108	BOATSHOW	1114
PERPETUAL	1057	HYPNOTIC	5,9	WAR GEAR	2,65	EARNEST BASS	1,1	BEDROCK-PP	108	LATERAL	1112
EARNEST BASS	1054	FEARLESS	5,9	FREON	2,66	ESQUIRE	1,0	ROMPEN-RED	107	HYPNOTIC	1101
PYRO	1041	CASHBACK	5,8	PYLER	2,67	ALADDIN-P	1,0	BIGSHOT	106	PYRO	1088
EFFICIENZA ALIM		**TIPO**		**MAMMELLA**		**ARTI E PIEDI**		**FACILITÀ PARTO**		**SCR**	
LATERAL	334	HAS IT ALL	2,90	COLOBUS	2,98	REALE	1,78	ROMPEN-RED	1,4	SPINAL TAP	4,1
CUMULUS	334	LEVEL	2,43	ESCAPE	2,62	PEARCE	1,67	TAMBORINE	1,5	ROMELU	3,2
PERPETUAL	324	ESCAPE	2,41	HAS IT ALL	2,47	HAS IT ALL	1,66	CATEYE	1,6	BOATSHOW	2,8
BOATSHOW	315	REALE	2,35	REALE	2,43	ESCAPE	1,44	LEVEL	1,6	PLAYOFF-P	2,6
HIGH OOHM	310	ROMPEN-RED	2,29	ROMPEN-RED	2,35	HAVEFUN-RED	1,34	COLOBUS	1,6	EAST	2,4
TASER	307	PEARCE	2,27	MASHAK	2,22	RAITON	1,21	MAXVILLE	1,6	HIGH OOHM	2,3
FEARLESS	305	FREON	2,19	PEARCE	2,20	ESQUIRE	1,21	SHADO	1,7	RAITON	2,3
MECHANIC	305	CHEW-P	2,13	MAYHEM	2,12	ROMPEN-RED	1,19	MAGNUM	1,8	LEVEL	2,1
WAR GEAR	298	CHOICES	2,12	HUCK	2,10	CHOICES	1,13	ROMELU	1,8	PYLER	2,0
SLEDGEHAMMER	296	ESQUIRE	2,09	SLEDGEHAMMER	2,08	BIGSHOT	1,12	PYLER	1,8	EARNEST BASS	1,5
RYKER	294	HYPNOTIC	2,07	PYRO	2,07	EAST	1,10	MAYHEM	1,8	MAGNUM	1,3
								BEDROCK-PP	1,9	MAXVILLE	1,3
								DATELAND	1,9	WAR GEAR	1,1
								TASER	1,9	MASHAK	1,0
								T REX	1,9	HUCK	0,9
								MASHAK	2,0	PARSLY	0,8

ALADDIN-P

250HO15963 - US003205425911

AR-JOY CU PARI ALADDIN-P-ET TR PC TC TY TV TL TD nato 24/12/2020

PARFECT X (VG 85) DRASTIC-P X (VG 88) JEDI X (VG 86) RUBICON X EPIC X MARCELLUS

PARFECT	X	DRASTIC-P	X	JEDI	X	RUBICON
RENEGADE		AR-JOY CU DRAST APPLE-P-ET		GUIDED-PATH JEDI ARUBA		GUIDED-PATH RUBICON 2171
X		VG 85 - VG MAMMELLA		VG 88 - EX MAMMELLA		VG 86 - VG MAMMELLA
LAMBDA		1.10 365 13.376 Kg 4.8% 3.8%		2.00 365 15.009 Kg 3.8% 3.5%		5.11 365 17.091 Kg 4.2% 3.1 %

- **MIGLIORATORE DI TUTTI I TRATTI**
- **OTTIMI INDICI RESISTENZA MASTITI**
- **PEDIGREE FUORILINEA**
- **OTTIMA EFFICIENZA ALIMENTARE**
- **TORO POLLED ETEROZIGOTE**
- **TORO DI FACILE UTILIZZO**

Genomici GTPI

FERTILITÀ FIGLIE
1,0

PER MANZE

Kcaseina
BB

AR-JOY CU PARI ALADDIN-P-ET

DATI ITA	
LATTE	1678
GR%	0,08
PR%	0,07

Longevity PLUS · Robo PLUS · SexedSemen

ALADDIN-P - USDA 08/2023							
TPI	2879	NM$	774	DWP$	673	EFF. AL.	196
LATTE			1266	Attendibilità %			82
Grasso %			0,09	GRT			74
Proteine %			0,06	PRT			56
Figlie			0	Allevamenti			0
Valutazione Morfologica HFA							
TIPO			1,88	Ind. Mammella			2,00
Ind. Arti/Piedi			0,49	Attendibilità %			80
Valutazione Gestionale HFA							
Longevità			4,3	Cellule S.			2,93
Facilità Parto							
Parto		2,0	Att. %		63	n° oss.	0

Dati USA Agosto 2023

ALADDIN-P / LINEARE 08/23 - HFA	
Statura	1,49
Forza anteriore	1,12
Profondità	0,69
Angolosità	0,56
Angolo groppa	0,77
Ampiezza groppa	1,88
Arti di lato	-0,94
Arti da dietro	1,15
Tallone	0,80
Mammella ant.	2,61
Mammella post. Alt.	2,66
Mammella larghezza	2,42
Legamento	1,01
Piano mammella	2,09
Pos. Cap. ant.	0,21
Pos. Cap. post.	0,77
Capezzoli dim.	0,27
0 figlie in 0 all.	-1 0 +1 +2

AMEN-PP

7HO16099 - US003205425912

AR-JOY CU LP AMEN-PP-ET TR PP TC TY TV TL TD nato 13/01/2021

LUSTER-P X (VG 85) DRASTIC-P X (VG 88) JEDI X (VG 86) RUBICON X EPIC X MARCELLUS

LUSTER-P	X	DRASTIC-P	X	JEDI	X	RUBICON
ZIPIT-P		AR-JOY CU DRAST APPLE-P-ET		GUIDED-PATH JEDI ARUBA		GUIDED-PATH RUBICON 2171
X		VG 85 - VG MAMMELLA		VG 88 - EX MAMMELLA		VG 86 - VG MAMMELLA
KINGBOY		1.10 365 13.376 Kg 4.8% 3.8%		2.00 365 15.009 Kg 3.8% 3.5%		5.11 365 17.091 Kg 4.2% 3.1 %

- **TORO POLLED OMOZIGOTE**
- **PEDIGREE FUORILINEA**
- **ECCELLENTE A CELLULE SOMATICHE**
- **TORO BILANCIATO DI FACILE UTILIZZO**
- **POSITIVO A FERTILITÀ FIGLIE IN ITA +102**
- **POSITIVO A FERTILITÀ SEME SCR +0,3**

Kcaseina
AB

BETAcaseina
A2A2

Nonna Guided-Path Jedi Aruba

DATI ITA	
LATTE	1384
GR%	0,08
PR%	0,14
GRT	60
PRT	65

CheeseMerit PLUS · Health PLUS · MastitisResistant PLUS · Robo PLUS · SexedSemen

AMEN-PP - USDA 08/2023							
TPI	2835	NM$	808	DWP$	760	EFF. AL.	196
LATTE			1386	Attendibilità %			82
Grasso %			0,03	GRT			62
Proteine %			0,03	PRT			52
Figlie			0	Allevamenti			0
Valutazione Morfologica HFA							
TIPO			1,95	Ind. Mammella			1,66
Ind. Arti/Piedi			0,96	Attendibilità %			81
Valutazione Gestionale HFA							
Longevità			4,9	Cellule S.			2,60
Facilità Parto							
Parto	2,6	Att. %	80	n° oss.	73		

Dati USA Agosto 2023

AMEN-PP / LINEARE 08/23 - HFA	
Statura	1,98
Forza anteriore	0,83
Profondità	1,05
Angolosità	1,83
Angolo groppa	-0,52
Ampiezza groppa	1,35
Arti di lato	0,01
Arti da dietro	1,49
Tallone	1,35
Mammella ant.	2,28
Mammella post. Alt.	2,63
Mammella larghezza	2,20
Legamento	0,72
Piano mammella	2,08
Pos. Cap. ant.	-0,29
Pos. Cap. post.	-0,18
Capezzoli dim.	0,34
0 figlie in 0 all.	-1 0 +1 +2

BEDROCK-PP

14HO15289 - US003211394778

S-S-I LIMLGHT BEDROCK-PP-ET TR PP PO TC TY TV TL TD nato 16/10/2019

LIMELIGHT-P X (GP 81) FRAZZLED X (VG 85) MONTROSS X (VG 87) EARNHARDT-P X (EX 90) OBSERVER

LIMELIGHT-P X	FRAZZLED X	MONTROSS X	EARNHARDT-P
ALTASPICE P	WEIGELINE FRAZZLED 2994-ET	WEIGELINE MONTROSS 2543	WEIGELINE EARNHRDT 2221-ET
X	GP 81 - GP MAMMELLA	VG 85 - VG MAMMELLA	VG 87 - VG MAMMELLA
SUPERSHOT	3.03 365 15.535 kg 3.3% 2.9%	3.01 305 15.981 kg 3.2% 2.8%	5.05 305 14.427 kg 2.7% 3.1%

- **PADRE DI TORI INTERNAZIONALE**
- **AL TOP A LATTE IN USA E ITALIA**
- **ECCELLENTE RESISTENZA ALLE MASTITI**
- **POSITIVO PUNTEGGIO ARTI E PIEDI +0,17**

Genomici GTPI

PER MANZE

Kcaseina
AB

BETAcaseina
A2A2

Madre Weigeline Frazzled 2994-ET

DATI ITA	
LATTE	2110
GR%	0,01
PR%	0,01
GRT	74
PRT	73

CheeseMerit PLUS · Health PLUS · MastitisResistant PLUS · SexedSemen

BEDROCK-PP - USDA 08/2023							
TPI	2770	NM$	845	DWP$	897	EFF. AL.	228
LATTE	1827	Attendibilità %	82				
Grasso %	0,01	GRT	73				
Proteine %	-0,01	PRT	55				
Figlie	0	Allevamenti	0				
Valutazione Morfologica HFA							
TIPO	1,48	Ind. Mammella	1,63				
Ind. Arti/Piedi	-0,21	Attendibilità %	81				
Valutazione Gestionale HFA							
Longevità	4,9	Cellule S.	2,72				
Facilità Parto							
Parto	1,9	Att. %	96	n° oss.	1081		

Dati USA Agosto 2023

BEDROCK-PP / LINEARE 08/23 - HFA	
Statura	0,76
Forza anteriore	-0,25
Profondità	-0,13
Angolosità	1,44
Angolo groppa	1,03
Ampiezza groppa	0,85
Arti di lato	0,45
Arti da dietro	-0,66
Tallone	-0,20
Mammella ant.	2,10
Mammella post. Alt.	2,11
Mammella larghezza	1,90
Legamento	0,71
Piano mammella	1,70
Pos. Cap. ant.	0,75
Pos. Cap. post.	0,88
Capezzoli dim.	-1,59
0 figlie in 0 all.	-1 0 +1 +2

CHEW-P

new

7HO16103 - US003218109859

PENN-ENGLAND CHEW-P-ET TR PC TC TY TV TL TD nato 14/03/2021

EXTRA-P X LUSTER-P X (GP 83) ANSWER PO X (VG 87) MONTEREY X RELIEF P X (VG 88) GARRETT

EXTRA-P	X	LUSTER-P	X	ANSWER PO	X	MONTEREY
RENEGADE		PENN-ENGLAND CANDY 15944P		PENN-ENGLAND CANDY13895P-ET		PENN-ENGLAND CANDY 11937-ET
X		Tipo +1,97 ICM +1,85 A&P +1,26		GP 83 - GP MAMMELLA		VG 87 - VG MAMMELLA
CHARLEY		2.02 305 11.430 kg 4.3% 3.5%		3.01 365 15.557 Kg 4.3% 3.3%		4.06 365 16.600 Kg 4.0% 3.3%

- **TOP 15 TORI POLLED**
- **PEDIGREE FUORILINEA**
- **OTTIMO A TITOLI E MORFOLOGIA**
- **TRA I POCHI TORI 4B**

FERTILITÀ FIGLIE
0,5

Kcaseina
BB

BETAcaseina
A2A2

Penn-England Chew-P-ET

CheeseMerit PLUS | Health PLUS | Longevity PLUS | MastitisResistant PLUS | Robo PLUS | SexedSemen

CHEW-P - USDA 08/2023							
TPI	3020	NM$	953	DWP$	1017	EFF. AL.	249
LATTE			1133	Attendibilità %			81
Grasso %			0,18	GRT			97
Proteine %			0,07	PRT			55
Figlie			0	Allevamenti			0
Valutazione Morfologica HFA							
TIPO			2,13	Ind. Mammella			1,94
Ind. Arti/Piedi			1,01	Attendibilità %			79
Valutazione Gestionale HFA							
Longevità			4,8	Cellule S.			2,82
Facilità Parto							
Parto	2,5	Att. %	83	n° oss.	115		

Dati USA Agosto 2023

CHEW-P / LINEARE 08/23 - HFA	
Statura	1,29
Forza anteriore	0,00
Profondità	0,46
Angolosità	2,20
Angolo groppa	-0,66
Ampiezza groppa	1,37
Arti di lato	1,13
Arti da dietro	1,35
Tallone	0,64
Mammella ant.	2,08
Mammella post. Alt.	2,66
Mammella larghezza	2,53
Legamento	1,23
Piano mammella	1,67
Pos. Cap. ant.	1,08
Pos. Cap. post.	1,19
Capezzoli dim.	-0,30
0 figlie in 0 all.	-1 0 +1 +2

ANTONY

250HO16143 - US003231545224

PINE-TREE CONWAY ANTONY-ET TR TP TC TY TV TL TD nato 04/03/2021

CONWAY X (VG 85) LEGACY X (GP 82) ACHIEVER X (GP 83 GMD DOM) MORGAN X (VG 88 GMD) ROBUST

CONWAY	X	LEGACY	X	ACHIEVER	X	MORGAN
RENEGADE		PINE-TREE 7593 LEGA 8466-ET		PINE-TREE ERA ACHIE 7593-ET		SANDY-VALLEY MORGAN ERA-ET
X		VG 85 - VG MAMMELLA		GP 82 - GP MAMMELLA		GP 83 - GP MAMMELLA
GRANITE		1.11 342 13.404 Kg 4.3% 3.3%		1.10 365 15.968 Kg 5.0% 3.1%		2.02 365 15.813 Kg 4.2% 3.4%

- **ECCELLENTE A LATTE E TITOLI**
- **AL TOP A EFFICIENZA ALIMENTARE**
- **OTTIMA FERTILITÀ FIGLIE IN ITA +104**
- **OTTIMA FERTILITÀ SEME IN ITA +109**

Genomici GTPI

PER MANZE

Kcaseina
BB

BETAcaseina
A2A2

PFT
4620

Bisnonna Sandy-Valley Morgan Era-ET

DATI ITA	
LATTE	1828
GR%	0,38
PR%	0,18
GRT	109
PRT	86
TIPO	1,13
ICM	1,64
A&P	0,27

CheeseMerit PLUS · Profit PLUS · Robo PLUS · SexedSemen

ANTONY - USDA 08/2023							
TPI	2976	NM$	1019	DWP$	840	EFF. AL.	281
LATTE	1625	Attendibilità %	82				
Grasso %	0,13	GRT	102				
Proteine %	0,05	PRT	65				
Figlie	0	Allevamenti	0				
Valutazione Morfologica HFA							
TIPO	1,41	Ind. Mammella	1,13				
Ind. Arti/Piedi	0,37	Attendibilità %	80				
Valutazione Gestionale HFA							
Longevità	5,4	Cellule S.	2,83				
Facilità Parto							
Parto	2,1	Att. %	63	n° oss.	0		

Dati USA Agosto 2023

ANTONY / LINEARE 08/23 - HFA	
Statura	1,23
Forza anteriore	0,41
Profondità	0,74
Angolosità	2,08
Angolo groppa	-0,11
Ampiezza groppa	0,73
Arti di lato	0,96
Arti da dietro	0,77
Tallone	0,20
Mammella ant.	1,25
Mammella post. Alt.	1,82
Mammella larghezza	2,16
Legamento	0,70
Piano mammella	0,42
Pos. Cap. ant.	0,86
Pos. Cap. post.	0,79
Capezzoli dim.	0,49
0 figlie in 0 all.	-1 0 +1 +2

BIGSHOT

RENEGADE SON

14HO15154 - US003203292370

T-SPRUCE RENEGAD BIGSHOT-ET TR TP TC TY TV TL TD nato 31/03/2019

RENEGADE X (GP 80) FRAZZLED X (VG 86 DOM) AHEAD X (VG 85) SHAMROCK X (VG 86 DOM) SHOTTLE

RENEGADE	X	FRAZZLED	X	AHEAD	X	SHAMROCK
JALTAOAK		T-SPRUCE FRAZZLED 10663-ET		PEAK MENNA AHEAD 851-ET		S-S-I SHAMROCK MENNA 7392-ET
X		GP 80 - GP MAMMELLA		VG 86 - VG MAMMELLA		VG 85 - VG MAMMELLA
MILLINGTON		3.05 338 19.009 Kg 4.0% 3.1%		6.10 312 20.277 kg 3.2% 3.0%		1.11 365 12.188 kg 4.1% 3.0%

- **OTTIME PRODUZIONI**
- **OTTIMA RESISTENZA ALLE PATOLOGIE**
- **ECCELLENTE RESISTENZA ALLE MASTITI**
- **ALTO A NET MERIT**
- **OTTIMA FERTILITÀ FIGLIE**
- **PEDIGREE FUORILINEA**

FERTILITÀ FIGLIE
1,3

Kcaseina
AB

PROSSIMO PROV.
67 FIGLIE

Bisnonna S-S-I Shamrock Menna 7392-ET

DATI ITA	
LATTE	1684
GR%	0,31
PR%	0,12
GRT	90
PRT	73

CheeseMerit PLUS · Health PLUS · Longevity PLUS · MastitisResistant PLUS · Robo PLUS · SexedSemen

BIGSHOT - USDA 08/2023							
TPI	2964	NM$	990	DWP$	1066	EFF. AL.	258
LATTE	1524			Attendibilità %	90		
Grasso %	0,12			GRT	93		
Proteine %	0,04			PRT	59		
Figlie	67			Allevamenti	25		
Valutazione Morfologica HFA							
TIPO	0,87			Ind. Mammella	0,89		
Ind. Arti/Piedi	1,12			Attendibilità %	84		
Valutazione Gestionale HFA							
Longevità	5,5			Cellule S.	2,83		
Facilità Parto							
Parto	2,5	Att. %	99	n° oss.	3704		

Dati USA Agosto 2023

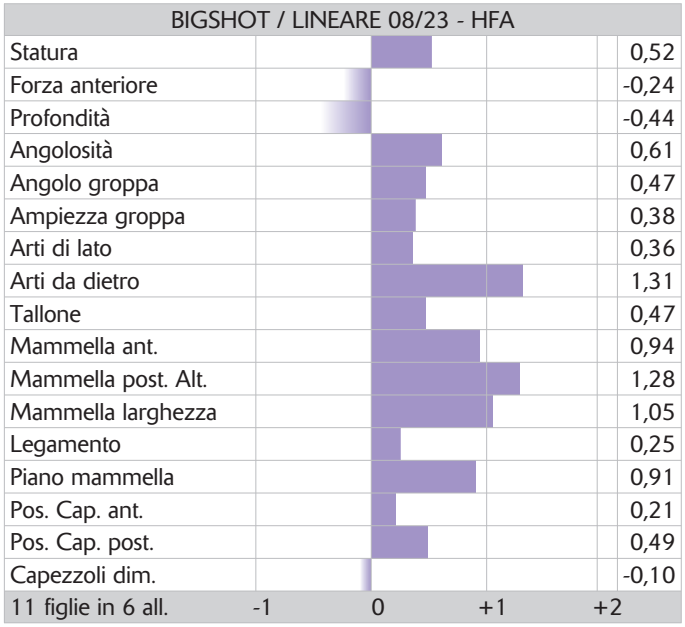

CADILLAC

7HO15634 - US003208782414

KINGS-RANSOM D CADILLAC-ET TR TP TC TY TV TL TD nato 16/02/2020

DOC X (VG 89) KINGBOY X (EX 95 DOM) MOGUL X (EX 92) GOLDWYN X (EX 93) CHAMPION RAE

DOC	X	KINGBOY	X	MOGUL	X	GOLDWYN
KINGBOY		KINGS-RANSOM CANTELOUPES-ET		KINGS-RANSOM MG CLEAVAGE-ET		GOLDEN-OAKS GWYN CLASSY-ET
X		VG 89 - EX MAMMELLA		EX 95 - EX MAMMELLA		EX 92 - EX MAMMELLA
MACK		2.09 365 13.859 Kg 4.7% 3.2%		2.11 365 17.381 Kg 4.8% 3.5%		3.05 365 16.868 Kg 4.0% 3.3%

- **DALLA FAMIGLIA DELLA ROXY, LA REGINA DELLA RAZZA**
- **LA NONNA È EX 97 A MAMMELLA!**
- **MORFOLOGIA E LATTE**
- **PEDIGREE CON 10 VACCHE EX!**
- **OTTIMA FERTILITÀ SEME CON SCR +1,3**

Genomici GTPI

PER MANZE

Kcaseina
AB

Kings-Ransom MG Cleavage-ET

ShowType SexedSemen SCR PLUS

CADILLAC - USDA 08/2023							
TPI	2632	NM$	451	DWP$	244	EFF. AL.	128
LATTE			991	Attendibilità %			82
Grasso %			0,05	GRT			53
Proteine %			0,00	PRT			31
Figlie			0	Allevamenti			0
Valutazione Morfologica HFA							
TIPO			3,25	Ind. Mammella			2,62
Ind. Arti/Piedi			1,49	Attendibilità %			81
Valutazione Gestionale HFA							
Longevità			2,1	Cellule S.			3,02
Facilità Parto							
Parto		2,4	Att. %		96	n° oss.	1971

Dati USA Agosto 2023

CADILLAC / LINEARE 08/23 - HFA	
Statura	2,97
Forza anteriore	1,03
Profondità	1,96
Angolosità	3,64
Angolo groppa	0,34
Ampiezza groppa	2,53
Arti di lato	1,36
Arti da dietro	2,01
Tallone	2,14
Mammella ant.	3,28
Mammella post. Alt.	3,81
Mammella larghezza	3,97
Legamento	2,13
Piano mammella	2,14
Pos. Cap. ant.	2,20
Pos. Cap. post.	2,23
Capezzoli dim.	0,56
0 figlie in 0 all.	-1 0 +1 +2

CASHBACK

7HO15915 - US003223869960

REGAN-DANHOF CASHBACK-ET TR TP TC TY TV TL TD nato 20/12/2020

MOONSHINER X (VG 85) CHALLENGER X (VG 88 DOM) JEDI X (EX 94 DOM) JACEY X (VG 88) EPIC

MOONSHINER	X	CHALLENGER	X	JEDI	X	JACEY
TAHITI		REGAN-DANHOF CALIANA-ET		REGAN-DANHOF JEDI CASHMERE		OCD JACEY 2421-E
X		VG 85 - VG MAMMELLA		VG 88 - EX MAMMELLA		EX 94 - EX MAMMELLA
FLAGSHIP		2.02 306 12.650 Kg 4.5% 3.1%		2.04 365 15.540 Kg 4.1% 3.2%		2.02 365 15,240 kg 4.0% 3.2%

- **AL TOP IN USA**
- **ECCELLENTE FERTILITÀ FIGLIE**
- **BASSE CELLULE SOMATICHE**
- **VALUTAZIONE ARTI E PIEDI +0,24**
- **TORO COMPLETO DI FACILE UTILIZZO**
- **POSITIVO A FERTILITÀ SEME SCR +0,2**

FERTILITÀ FIGLIE
2,4

PER MANZE

Kcaseina
BB

Nonna Regan-Danhof Jedi Cashmere

CheeseMerit PLUS | Health PLUS | Longevity PLUS | MastitisResistant PLUS | SexedSemen

CASHBACK - USDA 08/2023							
TPI	2976	NM$	983	DWP$	1079	EFF. AL.	240
LATTE			1336	Attendibilità %			82
Grasso %			0,09	GRT			78
Proteine %			0,04	PRT			54
Figlie			0	Allevamenti			0
Valutazione Morfologica HFA							
TIPO			1,78	Ind. Mammella			1,65
Ind. Arti/Piedi			-0,32	Attendibilità %			80
Valutazione Gestionale HFA							
Longevità			5,8	Cellule S.			2,60
Facilità Parto							
Parto	2,2	Att. %	93	n° oss.	576		

Dati USA Agosto 2023

CASHBACK / LINEARE 08/23 - HFA	
Statura	1,60
Forza anteriore	-0,51
Profondità	0,39
Angolosità	2,76
Angolo groppa	-0,26
Ampiezza groppa	0,40
Arti di lato	0,56
Arti da dietro	-0,72
Tallone	0,50
Mammella ant.	1,95
Mammella post. Alt.	2,22
Mammella larghezza	1,72
Legamento	1,87
Piano mammella	1,91
Pos. Cap. ant.	1,47
Pos. Cap. post.	2,04
Capezzoli dim.	-0,64
0 figlie in 0 all.	-1 0 +1 +2

CATEYE

202HO01863 - DE001406051353

SHA CATEYE TY TV TL nato 01/06/2020

COPYRIGHT X (VG 87) RUBICON X (EX 91) BALISTO X (VG 87) NUMERO UNO X BAXTER X GOLDWYN

COPYRIGHT	X	RUBICON	X	BALISTO	X	NUMERO UNO
IMAX		SHA GRUMETI		SHA GERENUK		WENDLAND HOLSTEINS GEORGINA
X		VG 87 - VG MAMMELLA		EX 91 - EX MAMMELLA		VG 87 - VG MAMMELLA
JEDI		2^ latt. 12.826 Kg 4.11% 3.46%		4^ latt. 14.660 Kg 3.97% 3.62%		3^ latt. 11.397 Kg 4.33% 3.30%

- **ECCELLENTE A LATTE**
- **ALTO A PROTEINE**
- **POSITIVO A FERTILITÀ FIGLIE IN ITA +102**
- **PARTI FACILI**

Genomici GTPI

PER MANZE

Madre SHA Grumeti

Profit PLUS

CATEYE - USDA 08/2023							
TPI	2790	NM$	773	DWP$	N.D.	EFF. AL.	250
LATTE			2097	Attendibilità %			82
Grasso %			0,01	GRT			84
Proteine %			0,01	PRT			68
Figlie			0	Allevamenti			0
Valutazione Morfologica HFA							
TIPO			1,13	Ind. Mammella			1,30
Ind. Arti/Piedi			0,64	Attendibilità %			79
Valutazione Gestionale HFA							
Longevità			2,2	Cellule S.			3,07
Facilità Parto							
Parto		1,6	Att. %	83	n° oss.		1094

Dati USA Agosto 2023

CATEYE / LINEARE 08/23 - HFA	
Statura	0,69
Forza anteriore	0,47
Profondità	0,47
Angolosità	1,28
Angolo groppa	0,56
Ampiezza groppa	1,01
Arti di lato	-1,42
Arti da dietro	1,12
Tallone	1,59
Mammella ant.	1,44
Mammella post. Alt.	2,09
Mammella larghezza	2,37
Legamento	0,32
Piano mammella	0,48
Pos. Cap. ant.	0,39
Pos. Cap. post.	0,36
Capezzoli dim.	0,99
0 figlie in 0 all.	-1 0 +1 +2

CUMULUS

14HO15932 - US003224809684

WINSTAR CONWAY CUMULUS-ET TR TP TC TY TV TL TD nato 26/01/2021

CONWAY X (VG 85 DOM) LIONEL X (VG 85) MEDLEY X (VG 87 DOM) OCTOBERFEST X (VG 85) MOONRAY

CONWAY X	LIONEL X	MEDLEY X	OCTOBERFEST
RENEGADE	WINSTAR LIONEL 5891-ET	WINSTAR MEDLEY 4365-ET	TRIPLECROWN JW OFEST 142-ET
X	VG 85 - VG MAMMELLA	VG 85 - VG MAMMELLA	VG 87 - VG MAMMELLA
GRANITE	2.04 365 14.152 Kg 5.2% 3.4%	2.11 351 14.204 Kg 5.1% 3.9%	Latte +1047 +0.12% +0.03%

- **AL TOP IN USA**
- **ECCELLENTE A PROTEINE E GRASSO**
- **AL TOP IN CANADA CON LPI +3816**
- **POSITIVO A FERTILITÀ FIGLIE IN ITA +102**

Kcaseina
BB

BETAcaseina
A2A2

TPI
3073

Trisnonna S-S-I Moonry Myesha 9071-ET

DATI ITA	
LATTE	1630
GR%	0,77
PR%	0,27
GRT	145
PRT	88

CheeseMerit PLUS · Profit PLUS · Robo PLUS · SexedSemen

CUMULUS - USDA 08/2023					
TPI 3073	NM$	1116	DWP$	1086	EFF. AL. 334
LATTE		1636	Attendibilità %		81
Grasso %		0,20	GRT		123
Proteine %		0,07	PRT		72
Figlie		0	Allevamenti		0
Valutazione Morfologica HFA					
TIPO		1,11	Ind. Mammella		0,65
Ind. Arti/Piedi		0,81	Attendibilità %		80
Valutazione Gestionale HFA					
Longevità		4,6	Cellule S.		2,82
Facilità Parto					
Parto	3,0	Att. %	88	n° oss.	253

Dati USA Agosto 2023

CUMULUS / LINEARE 08/23 - HFA	
Statura	0,86
Forza anteriore	0,38
Profondità	0,63
Angolosità	1,99
Angolo groppa	-0,07
Ampiezza groppa	1,05
Arti di lato	1,22
Arti da dietro	1,24
Tallone	0,35
Mammella ant.	0,87
Mammella post. Alt.	1,23
Mammella larghezza	1,78
Legamento	-0,39
Piano mammella	0,22
Pos. Cap. ant.	-0,08
Pos. Cap. post.	-0,55
Capezzoli dim.	0,25
0 figlie in 0 all.	-1 0 +1 +2

COLOBUS

202HO01861 - DE001406051335

COLOBUS TY TV TL nato 25/05/2020

COPYRIGHT X REDROCK X (VG 87) GATEDANCER X (EX 90) COMMANDER X (VG 86) SUPERSIRE

COPYRIGHT X	REDROCK	X	GATEDANCER	X	COMMANDER
IMAX	BENNINGHOFF HOLSTEINS REDROCK DUFFY		GATEDANCER DANNY		DIVA MR
X	Tipo +1,73 ICM +2,56 A&P +0,45		VG 87 - VG MAMMELLA		EX 90 - EX MAMMELLA
JEDI	Latte +666 +0.05% +0.09%		2^ Latt. 13.464 kg 4.53% 3.57%		3^ Latt. 13.789 kg 4.26% 3.60%

- **MAMMELLE ECCEZIONALI +2,98**
- **OTTIME PRODUZIONI**
- **PARTI FACILI**
- **DALLA FAMIGLIA DELLA RUDOLPH MISSY**

Genomici GTPI

FERTILITÀ FIGLIE
0,1

PER MANZE

Kcaseina
BB

Bisnonna Diva MR

CheeseMerit PLUS | Longevity PLUS | SexedSemen

COLOBUS - USDA 08/2023							
TPI	2930	NM$	862	DWP$	N.D.	EFF. AL.	231
LATTE			1706	Attendibilità %			81
Grasso %			0,05	GRT			79
Proteine %			0,02	PRT			60
Figlie			0	Allevamenti			0
Valutazione Morfologica HFA							
TIPO			1,88	Ind. Mammella			2,98
Ind. Arti/Piedi			-0,04	Attendibilità %			79
Valutazione Gestionale HFA							
Longevità			3,7	Cellule S.			2,94
Facilità Parto							
Parto		1,6	Att. %	71	n° oss.		98

Dati USA Agosto 2023

COLOBUS / LINEARE 08/23 - HFA	
Statura	1,03
Forza anteriore	0,28
Profondità	0,50
Angolosità	1,25
Angolo groppa	-0,48
Ampiezza groppa	1,44
Arti di lato	-1,44
Arti da dietro	-0,16
Tallone	1,46
Mammella ant.	3,68
Mammella post. Alt.	3,61
Mammella larghezza	3,12
Legamento	1,20
Piano mammella	3,02
Pos. Cap. ant.	1,17
Pos. Cap. post.	1,11
Capezzoli dim.	-0,57
0 figlie in 0 all.	-1 0 +1 +2

DATELAND

202HO01849 - DE000361761067

DATELAND TC TY TV TL nato 12/08/2019

DATELINE X (VG 86) SOUND SYSTEM X (VG 88) EMERICH X (VG 87) SUPERSIRE X (VG 86) MAN O MAN

DATELINE	X	SOUND SYSTEM	X	EMERICH	X	SUPERSIRE
HOTLINE		RENA		RENATE		RITA
X		VG 86 - VG MAMMELLA		VG 88 - VG MAMMELLA		VG 87 - EX MAMMELLA
MONTROSS		2^ Latt. 12.691 Kg 4.22% 3.55%		1^ Latt. 10.990 kg 3.91% 3.48%		4^ Latt. 11.333 kg 4.45% 3.70%

- **OTTIMO A LATTE E TITOLI**
- **OTTIMA MORFOLOGIA**
- **FUORILINEA DI FACILE UTILIZZO**
- **PARTI FACILI**
- **POSITIVO A FERTILITÀ FIGLIE IN ITA +103**
- **POSITIVO A FERTILITÀ SEME IN ITA +101**

PER MANZE

Kcaseina
AB

PFT
4487

Madre Rena

DATI ITA	
LATTE	1996
GR%	0,11
PR%	0,08
GRT	85
PRT	77
TIPO	1,72
ICM	1,59
A&P	2,12

Profit PLUS Robo PLUS

DATELAND - USDA 08/2023							
TPI	2845	NM$	770	DWP$	N.D.	EFF. AL.	248
LATTE			2035	Attendibilità %			81
Grasso %			0,03	GRT			88
Proteine %			0,02	PRT			68
Figlie			0	Allevamenti			0
Valutazione Morfologica HFA							
TIPO			1,52	Ind. Mammella			1,32
Ind. Arti/Piedi			0,36	Attendibilità %			79
Valutazione Gestionale HFA							
Longevità			1,9	Cellule S.			2,78
Facilità Parto							
Parto		1,9	Att. %	80	n° oss.		641

Dati USA Agosto 2023

DATELAND / LINEARE 08/23 - HFA	
Statura	1,97
Forza anteriore	0,45
Profondità	0,95
Angolosità	2,32
Angolo groppa	0,61
Ampiezza groppa	0,24
Arti di lato	-1,08
Arti da dietro	0,88
Tallone	1,43
Mammella ant.	1,56
Mammella post. Alt.	2,53
Mammella larghezza	2,18
Legamento	0,51
Piano mammella	1,27
Pos. Cap. ant.	0,01
Pos. Cap. post.	0,37
Capezzoli dim.	0,45
0 figlie in 0 all.	-1 0 +1 +2

EARNEST BASS

7HO16308 - US003241466136

S-S-I DRIVE EARNEST BASS-ET TR TP TC TY TV TL TD nato 20/08/2021

DRIVE X (EX 91) EISAKU X (EX 90 DOM) DELTA X (VG 88) DAY X (VG 88 DOM) MAN O MAN

DRIVE	X	EISAKU	X	DELTA	X	DAY
LEGACY		AOT EISAKU HONESTLY-ET		COOKIECUTTER DTA HABITAN-ET		COOKIECUTTER DAY HALEY-ET
X		EX 91 - EX MAMMELLA		EX 90 - EX MAMMELLA		VG 88 - EX MAMMELLA
FREEBORN		1.11 365 19.450 Kg 4.8% 3.3%		2.04 365 16.490 Kg 4.7% 3.2%		2.00 365 15.972 Kg 3.9% 3.2%

- **TORO FUORILINEA**
- **FACILE UTILIZZO, MIGLIORA TUTTI I TRATTI**
- **ECCELLENTE EFFICIENZA ALIMENTARE**
- **OTTIMA FERTILITÀ SEME SCR +1,5**

Genomici GTPI

FERTILITÀ FIGLIE
1,1

PER MANZE

Kcaseina
BB

BETAcaseina
A2A2

TPI
3058

Nonna Cookiecutter DTA Habitan-ET

CheeseMerit PLUS · Health PLUS · Longevity PLUS · MastitisResistant PLUS · Profit PLUS · SexedSemen · SCR PLUS

EARNEST BASS - USDA 08/2023					
TPI	**3058**	NM$ 1054	DWP$ 963	EFF. AL. 280	
LATTE	1521	Attendibilità %	80		
Grasso %	0,14	GRT	101		
Proteine %	0,06	PRT	64		
Figlie	0	Allevamenti	0		
Valutazione Morfologica HFA					
TIPO	1,89	Ind. Mammella	1,45		
Ind. Arti/Piedi	0,11	Attendibilità %	79		
Valutazione Gestionale HFA					
Longevità	5,6	Cellule S.	2,74		
Facilità Parto					
Parto	2,2	Att. %	62	n° oss.	0

Dati USA Agosto 2023

EARNEST BASS / LINEARE 08/23 - HFA	
Statura	0,88
Forza anteriore	0,67
Profondità	0,89
Angolosità	2,19
Angolo groppa	-1,39
Ampiezza groppa	1,90
Arti di lato	1,64
Arti da dietro	0,07
Tallone	-0,06
Mammella ant.	1,98
Mammella post. Alt.	1,45
Mammella larghezza	2,47
Legamento	1,40
Piano mammella	0,66
Pos. Cap. ant.	1,49
Pos. Cap. post.	1,55
Capezzoli dim.	-0,72
0 figlie in 0 all.	-1 0 +1 +2

ESQUIRE

7HO15937 - US003209481391

SANDY-VALLEY ESQUIRE-ET TR TP TC TY TV TL TD nato 29/11/2020

TAOS X (EX 90) BRASS X (VG 85) APPRENTICE RC X (VG 86 DOM) YODER X (GP 83 GMD DOM) MORGAN

TAOS	X	BRASS	X	APPRENTICE	X	YODER
RENEGADE		SANDY-VALLEY ESCANABA-ET		SANDY-VALLEY APNTC EPPIE-ET		SANDY-VALLEY YODER EVY-ET
X		EX 90 - VG MAMMELLA		VG 85 - VG MAMMELLA		VG 86 - VG MAMMELLA
JEDI		2.02 365 17.009 Kg 3.8% 3.1%		2.00 305 12.486 kg 4.3% 3.1%		3.07 364 16.659 kg 5.2% 3.7%

- **ECCELLENTE A LATTE E PROTEINE**
- **OTTIMO A LONGEVITÀ**
- **AL TOP A TIPO E MAMMELLA**
- **ALTA FERTILITÀ FIGLIE**
- **BASSE CELLULE SOMATICHE**
- **POSITIVO A FERTILITÀ SEME IN ITA +101**

FERTILITÀ FIGLIE
1,0

Kcaseina
AB

BETAcaseina
A2A2

PFT
4585

Capostipite della famiglia Sandy-Valley Morgan Era-ET

DATI ITA	
LATTE	2101
PR%	0,04
PRT	78

CheeseMerit PLUS · Health PLUS · Longevity PLUS · MastitisResistant PLUS · Profit PLUS · Robo PLUS · SexedSemen

ESQUIRE - USDA 08/2023							
TPI	3011	NM$	969	DWP$	994	EFF. AL.	230
LATTE			2013	Attendibilità %			82
Grasso %			-0,04	GRT			65
Proteine %			0,02	PRT			68
Figlie			0	Allevamenti			0
Valutazione Morfologica HFA							
TIPO			2,09	Ind. Mammella			1,94
Ind. Arti/Piedi			1,21	Attendibilità %			80
Valutazione Gestionale HFA							
Longevità			6,6	Cellule S.			2,60
Facilità Parto							
Parto	2,8	Att. %	88	n° oss.	241		

Dati USA Agosto 2023

ESQUIRE / LINEARE 08/23 - HFA	
Statura	1,24
Forza anteriore	0,31
Profondità	0,23
Angolosità	1,25
Angolo groppa	0,18
Ampiezza groppa	0,38
Arti di lato	-0,55
Arti da dietro	1,54
Tallone	1,10
Mammella ant.	2,06
Mammella post. Alt.	2,37
Mammella larghezza	2,10
Legamento	1,53
Piano mammella	2,22
Pos. Cap. ant.	1,02
Pos. Cap. post.	1,30
Capezzoli dim.	0,08
0 figlie in 0 all.	-1 0 +1 +2

EAST

14HO15831 - US003209481389

SANDY-VALLEY TAOS EAST-ET TR TP TC TY TV TL TD nato 30/10/2020

TAOS X (EX 90) BRASS X (VG 85) APPRENTICE RC X (VG 86 DOM) YODER X (GP 83 GMD DOM) MORGAN

TAOS	X	BRASS	X	APPRENTICE	X	YODER
RENEGADE		SANDY-VALLEY ESCANABA-ET		SANDY-VALLEY APNTC EPPIE-ET		SANDY-VALLEY YODER EVY-ET
X		EX 90 - VG MAMMELLA		VG 85 - VG MAMMELLA		VG 86 - VG MAMMELLA
JEDI		2.02 365 17.009 Kg 3.8% 3.1%		2.00 305 12.486 kg 4.3% 3.1%		3.07 364 16.659 kg 5.2% 3.7%

- **FACILE DA USARE, MIGLIORA TUTTI I TRATTI**
- **POSITIVO A FERTILITÀ FIGLIE IN ITA +106**
- **DALLA FAMIGLIA DELLA MORGAN ERA**
- **ECCELLENTE FERTILITÀ SEME SCR +2,4**

Genomici GTPI

PER MANZE

Kcaseina
AB

Capostipite Sandy-Valley Morgan Era-ET

DATI ITA	
LATTE	1869
GR%	0,25
PR%	0,09
GRT	92
PRT	75

CheeseMerit PLUS · Health PLUS · Profit PLUS · SexedSemen · SCR PLUS

EAST - USDA 08/2023							
TPI	2987	NM$	1007	DWP$	1059	EFF. AL.	280
LATTE			1733	Attendibilità %			82
Grasso %			0,09	GRT			93
Proteine %			0,04	PRT			67
Figlie			0	Allevamenti			0
Valutazione Morfologica HFA							
TIPO			1,26	Ind. Mammella			1,61
Ind. Arti/Piedi			1,10	Attendibilità %			80
Valutazione Gestionale HFA							
Longevità			4,9	Cellule S.			2,71
Facilità Parto							
Parto	2,2	Att. %	88	n° oss.	243		

Dati USA Agosto 2023

EAST / LINEARE 08/23 - HFA	
Statura	-0,50
Forza anteriore	-0,29
Profondità	-0,28
Angolosità	1,03
Angolo groppa	-1,08
Ampiezza groppa	0,04
Arti di lato	-0,24
Arti da dietro	1,25
Tallone	0,20
Mammella ant.	1,36
Mammella post. Alt.	1,87
Mammella larghezza	2,11
Legamento	1,12
Piano mammella	0,39
Pos. Cap. ant.	1,05
Pos. Cap. post.	1,42
Capezzoli dim.	-0,31
0 figlie in 0 all.	-1 0 +1 +2

ESCAPE

250HO16301 - US003231725198

SANDY-VALLEY PRFC ESCAPE-ET TR TP TC TY TV TL TD nato 25/06/2021

PARFECT X (EX 90) BRASS X (VG 85) APPRENTICE RC X (VG 86 DOM) YODER

PARFECT	X	BRASS	X	APPRENTICE	X	YODER
RENEGADE		SANDY-VALLEY ESCANABA-ET		SANDY-VALLEY APNTC EPPIE-ET		SANDY-VALLEY YODER EVY-ET
X		EX 90 - VG MAMMELLA		VG 85 - VG MAMMELLA		VG 86 - VG MAMMELLA
LAMBDA		2.02 365 17.009 Kg 3.8% 3.1%		2.00 305 12.486 kg 4.3% 3.1%		3.07 364 16.659 kg 5.2% 3.7%

- **OTTIMO A TIPO**
- **ECCEZIONALE A MAMMELLA**
- **FACILE UTILIZZO, MIGLIORA TUTTI I TRATTI**
- **POSITIVO A FERTILITÀ FIGLIE IN ITA +104**

PER MANZE

Kcaseina
AB

BETAcaseina
A2A2

Madre Sandy-Valley Escanaba-ET

DATI ITA	
LATTE	1672
GR%	0,20
PR%	0,02
GRT	75
PRT	58

CheeseMerit PLUS · MastitisResistant PLUS · SexedSemen

ESCAPE - USDA 08/2023							
TPI	3017	NM$	961	DWP$	941	EFF. AL.	245
LATTE			1608	Attendibilità %			82
Grasso %			0,06	GRT			81
Proteine %			0,03	PRT			59
Figlie			0	Allevamenti			0
Valutazione Morfologica HFA							
TIPO			2,41	Ind. Mammella			2,62
Ind. Arti/Piedi			1,44	Attendibilità %			81
Valutazione Gestionale HFA							
Longevità			5,5	Cellule S.			2,68
Facilità Parto							
Parto	2,0	Att. %	63	n° oss.			0

Dati USA Agosto 2023

ESCAPE / LINEARE 08/23 - HFA	
Statura	0,48
Forza anteriore	0,08
Profondità	0,14
Angolosità	1,68
Angolo groppa	0,34
Ampiezza groppa	1,51
Arti di lato	-0,10
Arti da dietro	1,80
Tallone	0,61
Mammella ant.	2,33
Mammella post. Alt.	3,50
Mammella larghezza	3,71
Legamento	1,48
Piano mammella	1,63
Pos. Cap. ant.	0,97
Pos. Cap. post.	1,38
Capezzoli dim.	-0,98
0 figlie in 0 all.	-1 0 +1 +2

FEARLESS

7HO16398 - US003238168751

OCD PAYLOAD FEARLESS-ET TR TP TC TY TV TL TD nato 12/09/2021

PAYLOAD X (GP 83) TAHITI X (GP 81) DYNAMO X PROFIT X (VG 85) NUMERO UNO X (EX 91) GOLDWYN

PAYLOAD	X	TAHITI	X	DYNAMO	X	PROFIT
EISAKU		OCD TAHITI FRANCES 93068-ET		OCD DYNAMO FRANCES 42609-ET		OCD PROFIT FRANCES 36810-ET
X		GP 83 - VG MAMMELLA		GP 81 - GP MAMMELLA		Tipo +0,51 ICM +1,11 A&P +0,13
MATTERS		2.03 305 12.900 Kg 3.9% 3.3%		2.03 169 7.884 Kg 3.4% 3.1%		Latte +372 +0,06% +0.09%

- **AL TOP A INDICE SALUTE E PROFITTO**
- **ALTO A NET MERIT**
- **OTTIMO A LATTE E TITOLI**
- **PEDIGREE ALTERNATIVO**

Genomici GTPI

FERTILITÀ FIGLIE
0,9

PER MANZE

Kcaseina
AB

BETAcaseina
A2A2

TPI
3033

PFT
4509

Capostipite Lars-Acres Felices Fame-ET

DATI ITA	
LATTE	1924
GR%	0,36
PR%	0,19
GRT	108
PRT	86

CheeseMerit PLUS · Health PLUS · Longevity PLUS · MastitisResistant PLUS · Profit PLUS · Robo PLUS · SexedSemen

FEARLESS - USDA 08/2023							
TPI	**3033**	NM$	1128	DWP$	1196	EFF. AL.	305
LATTE			1705	Attendibilità %			80
Grasso %			0,11	GRT			98
Proteine %			0,06	PRT			70
Figlie			0	Allevamenti			0
Valutazione Morfologica HFA							
TIPO			1,03	Ind. Mammella			1,23
Ind. Arti/Piedi			0,14	Attendibilità %			79
Valutazione Gestionale HFA							
Longevità			5,9	Cellule S.			2,86
Facilità Parto							
Parto		2,0	Att. %	63	n° oss.		0

Dati USA Agosto 2023

FEARLESS / LINEARE 08/23 - HFA	
Statura	-0,34
Forza anteriore	-0,36
Profondità	-0,33
Angolosità	1,39
Angolo groppa	-1,42
Ampiezza groppa	0,14
Arti di lato	1,21
Arti da dietro	0,16
Tallone	-0,44
Mammella ant.	1,00
Mammella post. Alt.	1,53
Mammella larghezza	1,76
Legamento	0,50
Piano mammella	0,42
Pos. Cap. ant.	0,35
Pos. Cap. post.	0,44
Capezzoli dim.	-0,29
0 figlie in 0 all.	-1 0 +1 +2

FREON

250HO15674 - US003215097885

S-S-I REVELATION FREON-ET TR TP TC TY TV TL TD nato 23/08/2020

REVELATION X (GP 82) RENEGADE X (GP 80) FRAZZLED X (GP 82) DRACO X ALTAOAK

REVELATION	X	RENEGADE	X	FRAZZLED	X	DRACO
SOLUTION		S-S-I RENEGADE ASH 10276-ET		DOUBLE-EAGLE FRAZZLE ASH-ET		DOUBLE-EAGLE DR CAPRIANA-ET
X		GP 82 - GP MAMMELLA		GP 80 - GP MAMMELLA		GP 82 - GP MAMMELLA
JEDI		2.04 365 17.490 Kg 4.3% 3.4%		3.05 342 16.102 Kg 3.5% 3.2%		Latte +1472 -0.11% -0.02%

- **PEDIGREE FUORILINEA**
- **BASSE CELLULE SOMATICHE**
- **OTTIME PRODUZIONI**
- **ECCELLENTE MORFOLOGIA**
- **TORO DI FACILE UTILIZZO**
- **TRA I POCHI TORI 4B**

FERTILITÀ FIGLIE
0,5

Kcaseina
BB

BETAcaseina
A2A2

Madre S-S-I Renegade Ash 10276-ET

CheeseMerit PLUS · Longevity PLUS · MastitisResistant PLUS · Robo PLUS · SexedSemen

FREON - USDA 08/2023							
TPI	2924	NM$	849	DWP$	724	EFF. AL.	214
LATTE			1705	Attendibilità %			82
Grasso %			0,04	GRT			76
Proteine %			0,02	PRT			58
Figlie			0	Allevamenti			0
Valutazione Morfologica HFA							
TIPO			2,19	Ind. Mammella			2,06
Ind. Arti/Piedi			0,41	Attendibilità %			80
Valutazione Gestionale HFA							
Longevità			5,1	Cellule S.			2,66
Facilità Parto							
Parto	2,5	Att. %	71	n° oss.	2		

Dati USA Agosto 2023

FREON / LINEARE 08/23 - HFA	
Statura	1,40
Forza anteriore	0,36
Profondità	0,19
Angolosità	1,02
Angolo groppa	0,01
Ampiezza groppa	0,86
Arti di lato	0,89
Arti da dietro	0,40
Tallone	0,77
Mammella ant.	2,72
Mammella post. Alt.	2,63
Mammella larghezza	2,13
Legamento	1,12
Piano mammella	2,34
Pos. Cap. ant.	0,74
Pos. Cap. post.	0,81
Capezzoli dim.	0,25
0 figlie in 0 all.	-1 0 +1 +2

EYE CANDY

7HO16104 - US003234629820

MB-LUCKYLADY EYE CANDY-ET TR TP TC TY TV TL TD nato 06/03/2021

DELTA LAMBDA X (EX 92) UNIX X (VG 89) DOORMAN X (EX 95) GOLDWYN X (VG 89) COSTEAU

LAMBDA	X	UNIX	X	DOORMAN	X	GOLDWYN
DELTA		LADYROSE CAUGHT YOUR EYE-ET		ROSEDALE ACHIEVERSLEGACY-ET		ROSEDALE LEXINGTON-ET
X		EX 92 - EX MAMMELLA		VG 89 - EX MAMMELLA		EX 95 - EX MAMMELLA
NUMERO UNO		2.01 359 11.459 Kg 3.9% 3.2%		1.09 365 11.990 Kg 5.1% 3.4%		4.11 365 19.445 Kg 4.6% 3.0%

- **9 GENERAZIONI DI VACCHE EX E VG**
- **MADRE 1^ NELLA CAT. TRE ANNI WDE 2022**
- **BISNONNA 1^ NELLA CAT 5 ANNI WDE 2013**
- **DALLA BLACKROSE EX 96 CAMPIONESSA ASSOLUTA ROYAL 1995**
- **POSITIVO A FERTILITA' SEME SCR +0,5**

Kcaseina
BB

Madre al WDE 2022 Ladyrose Caught Your Eye-ET

Robo PLUS ShowType SexedSemen

EYE CANDY - USDA 08/2023							
TPI	2548	NM$	364	DWP$	54	EFF. AL.	108
LATTE			360	Attendibilità %			82
Grasso %			0,11	GRT			45
Proteine %			0,05	PRT			26
Figlie			0	Allevamenti			0
Valutazione Morfologica HFA							
TIPO			3,12	Ind. Mammella			2,65
Ind. Arti/Piedi			1,19	Attendibilità %			80
Valutazione Gestionale HFA							
Longevità			1,5	Cellule S.			2,86
Facilità Parto							
Parto		2,6	Att. %		73	n° oss.	21

Dati USA Agosto 2023

EYE CANDY / LINEARE 08/23 - HFA	
Statura	2,65
Forza anteriore	1,50
Profondità	2,00
Angolosità	2,32
Angolo groppa	-0,25
Ampiezza groppa	2,42
Arti di lato	0,48
Arti da dietro	1,41
Tallone	2,19
Mammella ant.	3,18
Mammella post. Alt.	4,03
Mammella larghezza	3,94
Legamento	1,89
Piano mammella	2,06
Pos. Cap. ant.	1,06
Pos. Cap. post.	1,29
Capezzoli dim.	-0,31
0 figlie in 0 all.	-1 0 +1 +2

HARDY

7HO16116 - US003229290791

SIEMERS PFCT HARDY 35126-ET TR TP TC TY TV TL TD nato 10/03/2021

PARFECT X (EX 90) ALVAREZ X (EX 92 GMD) DOC X (VG 85) MONTEREY

PARFECT	X	ALVAREZ	X	DOC	X	MONTEREY
RENEGADE		SIEMERS ALVZ HANAN 31406-ET		SIEMERS DOC HANAN 28286-ET		SIEMERS MONTEREY HANAN-ET
X		EX 90 - EX MAMMELLA		EX 92 - EX MAMMELLA		VG 85 - VG MAMMELLA
LAMBDA		2.03 305 16.705 Kg 4.6% 3.2%		3.05 365 18.327 Kg 4.3% 3.4%		2.01 305 11.613 Kg 4.1% 3.2%

- **LA TRISNONNA MOGUL HANKER NOMINATA VACCA DELL' ANNO 2020**
- **INCROCIO PERFETTO: LA FORZA DI PARFECT SU UNA STREPITOSA FAMIGLIA**
- **OTTIMA FERTILITA' SEME SCR +1,9**

PER MANZE

Kcaseina
BB

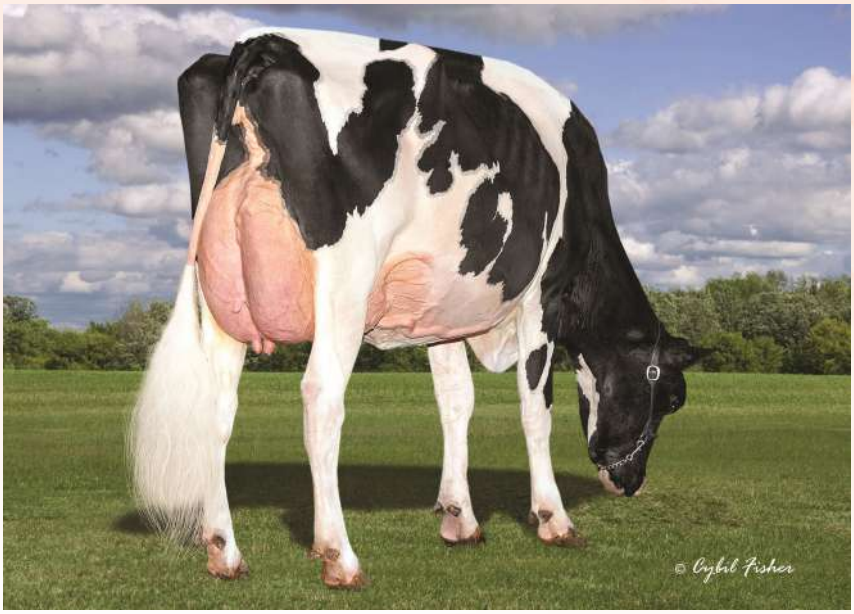

Nonna Siemers Doc Hanan 28286-ET

ShowType SexedSemen SCR PLUS

HARDY - USDA 08/2023							
TPI	2923	NM$	672	DWP$	658	EFF. AL.	165
LATTE			895	Attendibilità %			82
Grasso %			0,14	GRT			74
Proteine %			0,07	PRT			48
Figlie			0	Allevamenti			0
Valutazione Morfologica HFA							
TIPO			3,27	Ind. Mammella			3,07
Ind. Arti/Piedi			2,13	Attendibilità %			80
Valutazione Gestionale HFA							
Longevità			3,5	Cellule S.			2,81
Facilità Parto							
Parto	2,4	Att. %	72	n° oss.			9

Dati USA Agosto 2023

HARDY / LINEARE 08/23 - HFA	
Statura	2,30
Forza anteriore	2,19
Profondità	1,82
Angolosità	0,98
Angolo groppa	-1,03
Ampiezza groppa	2,70
Arti di lato	-0,15
Arti da dietro	2,93
Tallone	2,55
Mammella ant.	3,84
Mammella post. Alt.	3,85
Mammella larghezza	4,00
Legamento	2,75
Piano mammella	2,63
Pos. Cap. ant.	1,93
Pos. Cap. post.	2,71
Capezzoli dim.	-0,18
0 figlie in 0 all.	-1 0 +1 +2

HANX-P

7HO16387 - US003243939096

SIEMERS HANAN HANX-P-ET TR PC TC TY TV TL TD nato 08/09/2021

HANANS X (VG 89) LUSTER P X (EX 92 GMD) DOC X (VG 85) MONTEREY X (EX 94 GMD DOM) MOGUL

HANANS X	LUSTER-P X	DOC X	MONTEREY
EXCALIBUR	SIEMERS LSTR HANAN 33317-ET	SIEMERS DOC HANAN 28286-ET	SIEMERS MONTEREY HANAN-ET
X	VG 89 - VG MAMMELLA	EX 92 - EX MAMMELLA	VG 85 - VG MAMMELLA
DOC	3.05 319 16.179 Kg 4.2% 3.3%	3.05 365 18.327 Kg 4.3% 3.4%	2.01 305 11.613 Kg 4.1% 3.2%

- **DALLA STREPITOSA FAMIGLIA DELLA MOGUL HANKER**
- **12 GENERAZIONI EX E VG**
- **ADATTO SIA PER LE VACCHE DA FIERA CHE NELLE AZIENDE DA REDDITO**

Genomici GTPI

FERTILITÀ FIGLIE
0,1

Kcaseina
BB

BETAcaseina
A2A2

Madre Siemers LSTR Hanan 33317-ET

Health PLUS · Longevity PLUS · MastitisResistant PLUS · ShowType · SexedSemen

HANX-P - USDA 08/2023							
TPI	2903	NM$	693	DWP$	762	EFF. AL.	171
LATTE			850	Attendibilità %			80
Grasso %			0,13	GRT			69
Proteine %			0,06	PRT			44
Figlie			0	Allevamenti			0
Valutazione Morfologica HFA							
TIPO			3,45	Ind. Mammella			2,84
Ind. Arti/Piedi			1,60	Attendibilità %			79
Valutazione Gestionale HFA							
Longevità			3,6	Cellule S.			2,74
Facilità Parto							
Parto		2,5	Att. %		63	n° oss.	0

Dati USA Agosto 2023

HANX-P / LINEARE 08/23 - HFA	
Statura	3,19
Forza anteriore	1,49
Profondità	2,36
Angolosità	3,51
Angolo groppa	-0,57
Ampiezza groppa	3,39
Arti di lato	1,85
Arti da dietro	2,07
Tallone	2,22
Mammella ant.	3,16
Mammella post. Alt.	4,51
Mammella larghezza	4,58
Legamento	2,29
Piano mammella	2,13
Pos. Cap. ant.	1,82
Pos. Cap. post.	2,12
Capezzoli dim.	0,91
0 figlie in 0 all.	-1 0 +1 +2

HIGH OOHM

new

7HO15967 - US003214324421

LADYS-MANOR HIGH OOHM-ET TR TP TC TY TV TL TD nato 27/11/2020

HIGHJUMP X (VG 85 DOM) GRANITE X MILLINGTON X (EX 93 DOM) DORCY ODA X (EX 91) AUDEN

HIGHJUMP X	GRANITE X	MILLINGTON X	DORCY
POSITIVE	LADYS-MANOR GRNT OOHM-ET	LADYS-MANOR MILTN OOMPA-ET	LADYS-MANOR DORCY ODA
X	VG 85 - VG MAMMELLA	Tipo +1,00 ICM +1,73 A&P +0,53	EX 93 - EX MAMMELLA
DELTA	2.02 365 13.176 Kg 5.1% 3.3%	Latte +1008 +0.12% +0.04%	6.02 365 16.651 Kg 4.6% 3.0%

- **AL TOP IN USA**
- **ECCELLENTE EFFICIENZA ALIMENTARE**
- **OTTIMO A TITOLI**
- **ECCELLENTE FERTILITÀ SEME CON SCR +2,3**

Kcaseina
BB

TPI
3066

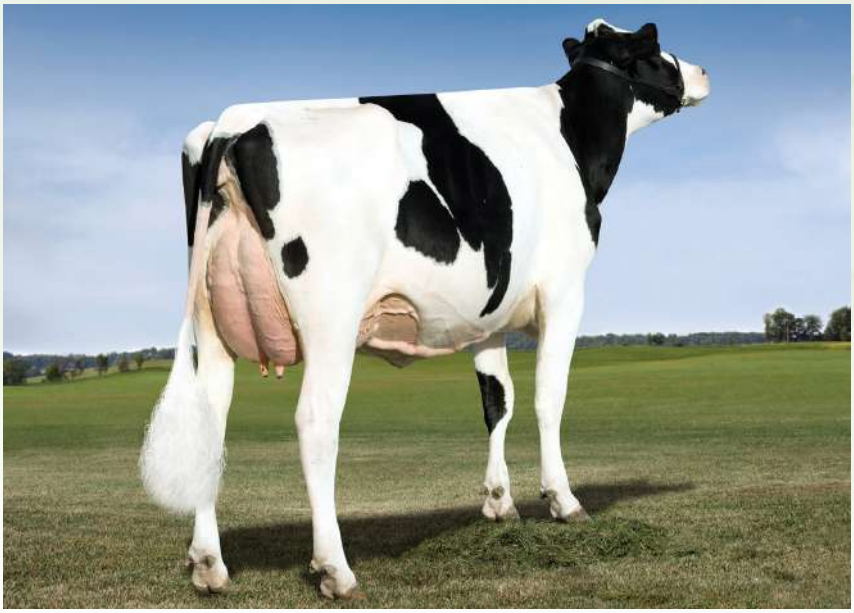

Bisnonna Ladys-Manor Dorcy Oda

CheeseMerit PLUS · Health PLUS · MastitisResistant PLUS · Profit PLUS · Robo PLUS · SexedSemen · SCR PLUS

HIGH OOHM - USDA 08/2023							
TPI	**3066**	NM$	1021	DWP$	1143	EFF. AL.	310
LATTE			1229	Attendibilità %			82
Grasso %			0,26	GRT			122
Proteine %			0,08	PRT			63
Figlie			0	Allevamenti			0
Valutazione Morfologica HFA							
TIPO			1,58	Ind. Mammella			2,03
Ind. Arti/Piedi			0,86	Attendibilità %			81
Valutazione Gestionale HFA							
Longevità			3,6	Cellule S.			2,85
Facilità Parto							
Parto	2,7	Att. %	82	n° oss.	88		

Dati USA Agosto 2023

HIGH OOHM / LINEARE 08/23 - HFA	
Statura	0,96
Forza anteriore	0,47
Profondità	0,95
Angolosità	2,24
Angolo groppa	0,10
Ampiezza groppa	1,66
Arti di lato	0,54
Arti da dietro	0,83
Tallone	0,81
Mammella ant.	2,10
Mammella post. Alt.	2,68
Mammella larghezza	3,39
Legamento	1,00
Piano mammella	0,98
Pos. Cap. ant.	0,87
Pos. Cap. post.	0,84
Capezzoli dim.	0,15
0 figlie in 0 all.	-1 0 +1 +2

HAVEFUN-RED

250HO16537 - US003245812149

AOT HAVEFUN-RED-ET TP TC TY TV TL TD nato 30/12/2021

RANGER RED X MARK RC X (VG 88) SALVATORE X (VG 88 DOM) SUPERSIRE X (VG 88 DOM) MAN O MAN

RANGER RED	X	MARK RC	X	SALVATORE	X	SUPERSIRE
RUBELS-RED		AOT MARK HUCKLEBERRY-RED-ET		AOT SALVATORE HICCUP-ET		COOKIECUTTER SSIRE HAS-ET
X		Tipo +1.30 ICM +1.18 A&P +0.49		VG 88 - VG MAMMELLA		VG 88 - EX MAMMELLA
MR SALVATORE		Latte +1237 +0.07% -0.02%		3.05 302 18.007 Kg 4.0% 3.1%		3.11 365 19.936 kg 4.0% 3.2%

- **TOP 10 TORI RED**
- **PADRE DI TORI**
- **FACILE DA USARE, MIGLIORA TUTTI I TRATTI**
- **PEDIGREE ALTERNATIVO**

Genomici GTPI

FERTILITÀ FIGLIE
0,8

PER MANZE

Kcaseina
BB

BETAcaseina
A2A2

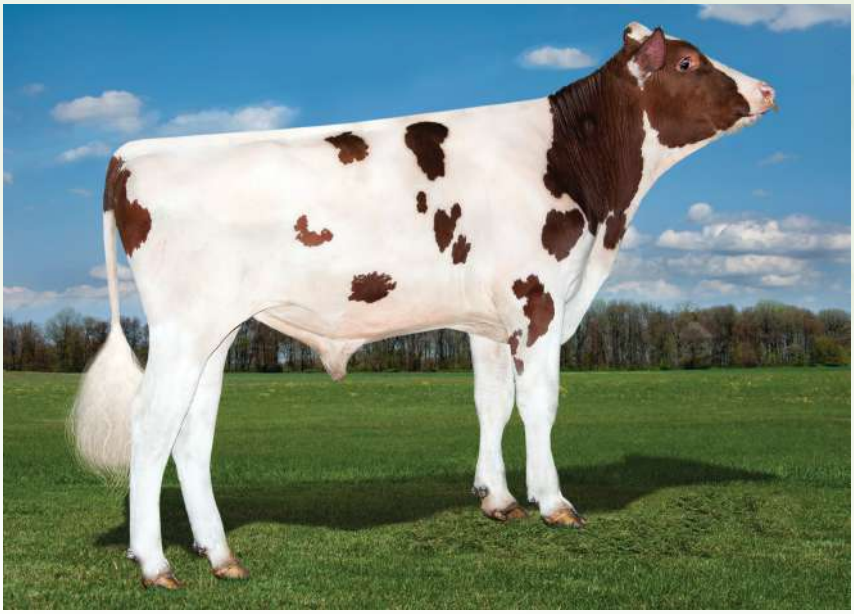

AOT Havefun-Red-ET

CheeseMerit PLUS · Health PLUS · Longevity PLUS · MastitisResistant PLUS · Robo PLUS · SexedSemen

HAVEFUN-RED - USDA 08/2023							
TPI	2903	NM$	903	DWP$	857	EFF. AL.	198
LATTE			1089	Attendibilità %			79
Grasso %			0,15	GRT			86
Proteine %			0,01	PRT			36
Figlie			0	Allevamenti			0
Valutazione Morfologica HFA							
TIPO			1,60	Ind. Mammella			1,55
Ind. Arti/Piedi			1,34	Attendibilità %			78
Valutazione Gestionale HFA							
Longevità			6,7	Cellule S.			2,74
Facilità Parto							
Parto	2,0	Att. %	62	n° oss.			0

Dati USA Agosto 2023

HAVEFUN-RED / LINEARE 08/23 - HFA	
Statura	0,50
Forza anteriore	-0,09
Profondità	-0,06
Angolosità	0,99
Angolo groppa	-0,06
Ampiezza groppa	0,12
Arti di lato	1,01
Arti da dietro	1,21
Tallone	1,16
Mammella ant.	1,79
Mammella post. Alt.	2,31
Mammella larghezza	1,83
Legamento	-0,05
Piano mammella	1,24
Pos. Cap. ant.	0,65
Pos. Cap. post.	0,10
Capezzoli dim.	0,14
0 figlie in 0 all.	-1 0 +1 +2

HULU-RC

250HO16498 - US003245702863

SIEMERS WOLF HULU 37006-ET RC TP TC TY TV TL TD nato 15/01/2022

WOLFGANG-P X (VG 89) LUSTER P X (EX 92 GMD) DOC X (VG 85) MONTEREY X (EX 94 GMD DOM) MOGUL

WOLFGANG P X	LUSTER-P X	DOC X	MONTEREY
MIRAND-PP	SIEMERS LSTR HANAN 33317-ET	SIEMERS DOC HANAN 28286-ET	SIEMERS MONTEREY HANAN-ET
X	VG 89 - VG MAMMELLA	EX 92 - EX MAMMELLA	VG 85 - VG MAMMELLA
DOC	3.05 319 16.179 Kg 4.2% 3.3%	3.05 365 18.327 Kg 4.3% 3.4%	2.01 305 11.613 Kg 4.1% 3.2%

- **TOP 10 A TIPO DELLA RAZZA**
- **TOP 15 TORI RED E RC**
- **DALLA FAMIGLIA DELLA MOGUL HANKER**
- **IL TORO CON FATTORE ROSSO CHE MANCAVA A QUESTA FAMIGLIA DI FONDAZIONE**
- **12 GENERAZIONI DI VACCHE EX E VG**

FERTILITÀ FIGLIE
0,3

PER MANZE

Kcaseina
BB

BETAcaseina
A2A2

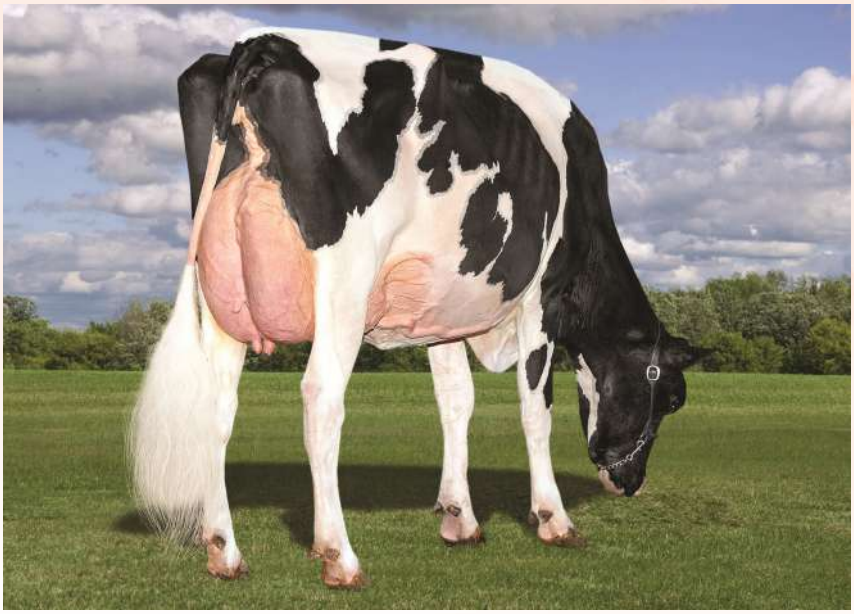

Nonna Siemers Doc Hanan 28286-ET

Health PLUS · Longevity PLUS · MastitisResistant PLUS · ShowType · SexedSemen

HULU-RC - USDA 08/2023							
TPI	2911	NM$	666	DWP$	647	EFF. AL.	166
LATTE			983	Attendibilità %			79
Grasso %			0,07	GRT			58
Proteine %			0,06	PRT			48
Figlie			0	Allevamenti			0
Valutazione Morfologica HFA							
TIPO			3,91	Ind. Mammella			3,27
Ind. Arti/Piedi			1,62	Attendibilità %			78
Valutazione Gestionale HFA							
Longevità			3,5	Cellule S.			2,74
Facilità Parto							
Parto	2,4	Att. %	61	n° oss.			0

Dati USA Agosto 2023

HULU-RC / LINEARE 08/23 - HFA	
Statura	3,89
Forza anteriore	1,37
Profondità	2,49
Angolosità	3,93
Angolo groppa	0,60
Ampiezza groppa	3,21
Arti di lato	1,88
Arti da dietro	2,18
Tallone	2,45
Mammella ant.	3,71
Mammella post. Alt.	4,87
Mammella larghezza	5,01
Legamento	2,79
Piano mammella	2,92
Pos. Cap. ant.	2,40
Pos. Cap. post.	2,68
Capezzoli dim.	-0,15
0 figlie in 0 all.	-1 0 +1 +2

HAS IT ALL

7HO16295 - US003235342391

DUCKETT PFCT HAS IT ALL-ET TR TP TC TY TV TL TD nato 01/07/2021

PARFECT X (EX 96) DOC X (VG 86) JEDI X (VG 85) MASSEY X (VG 88 DOM) MAN O MAN

PARFECT	X	DOC	X	JEDI	X	MASSEY
RENEGADE		S-S-I DOC HAVE NOT 8784-ET		FLY-HIGHER JEDI HAVENOT-ET		COOKIECUTTER MASY HASHES-ET
X		EX 96 - EX MAMMELLA		VG 86 - VG MAMMELLA		VG 85 - VG MAMMELLA
LAMBDA		4.05 320 16.179 Kg 3.9% 3.1%		3.05 365 14.285 Kg 3.2% 3.2%		3.11 365 17.975 Kg 3.6% 2.9%

- **LA MADRE DOC È STATA VENDUTA AL PREZZO PIÙ ALTO DI SEMPRE: $1.925.000!**
- **10 GENERAZIONI DI VACCHE EX E VG**
- **DALLA FAMIGLIA DELLA MITICA DELLIA**
- **MORFOLOGIA ECCELLENTE**
- **OTTIME PRODUZIONI**

Genomici GTPI

PER MANZE

Kcaseina
AB

BETAcaseina
A2A2

Madre S-S-I Doc Have Not 8784-ET

Profit PLUS SexedSemen

HAS IT ALL - USDA 08/2023							
TPI	2888	NM$	715	DWP$	575	EFF. AL.	193
LATTE			1660	Attendibilità %			82
Grasso %			0,02	GRT			69
Proteine %			0,02	PRT			57
Figlie			0	Allevamenti			0
Valutazione Morfologica HFA							
TIPO			2,90	Ind. Mammella			2,47
Ind. Arti/Piedi			1,66	Attendibilità %			81
Valutazione Gestionale HFA							
Longevità			3,9	Cellule S.			2,99
Facilità Parto							
Parto		2,4	Att. %		71	n° oss.	6

Dati USA Agosto 2023

HAS IT ALL / LINEARE 08/23 - HFA	
Statura	1,44
Forza anteriore	1,75
Profondità	1,56
Angolosità	1,68
Angolo groppa	-1,13
Ampiezza groppa	2,70
Arti di lato	-0,88
Arti da dietro	2,59
Tallone	1,97
Mammella ant.	2,69
Mammella post. Alt.	3,51
Mammella larghezza	4,25
Legamento	2,03
Piano mammella	0,95
Pos. Cap. ant.	0,93
Pos. Cap. post.	1,61
Capezzoli dim.	1,12
0 figlie in 0 all.	-1 0 +1 +2

HYPNOTIC

250HO15958 - US003212874445

COOKIECUTTER HYPNOTIC-ET TR TP TC TY TV TL TD nato 02/12/2020

MOONSHINER X RENEGADE X (VG 88) SLAMDUNK X (EX 91 DOM) RUBICON X (VG 87 GMD DOM) JACEY

MOONSHINER	X	RENEGADE	X	SLAMDUNK	X	RUBICON
TAHITI		COOKIECUTTER HOLLYN-ET		COOKIECUTTER SLM HOPLITE-ET		COOKIECUTTER RUBI HOMEY-ET
X		Tipo +1,66 ICM +1,43 A&P +1,29		VG 88 - EX MAMMELLA		EX 91 - EX MAMMELLA
FLAGSHIP		2.00 133 4.889 Kg 3.6% 3.0%		3.11 301 14.932 kg 4.2% 3.2%		3.02 351 17.358 kg 3.9% 3.3%

- **AL TOP IN USA**
- **OTTIME PRODUZIONI**
- **AL TOP A TRATTI SALUTE WT$**
- **OTTIMA LONGEVITÀ**
- **PEDIGREE ALTERNATIVO**
- **POSITIVO A FERTILITÀ SEME CON SCR +0,4**

FERTILITÀ FIGLIE
0,7

PER MANZE

Kcaseina
AB

BETAcaseina
A2A2

PFT
4571

Bisnonna Cookiecutter Rubi Homey-ET

DATI ITA	
LATTE	1705
GR%	0,19
PR%	0,15
GRT	80
PRT	76

CheeseMerit PLUS · Health PLUS · Longevity PLUS · MastitisResistant PLUS · Robo PLUS · SexedSemen

HYPNOTIC - USDA 08/2023							
TPI	2965	NM$	964	DWP$	1101	EFF. AL.	236
LATTE			1576	Attendibilità %			82
Grasso %			0,03	GRT			69
Proteine %			0,04	PRT			60
Figlie			0	Allevamenti			0
Valutazione Morfologica HFA							
TIPO			2,07	Ind. Mammella			2,01
Ind. Arti/Piedi			0,60	Attendibilità %			80
Valutazione Gestionale HFA							
Longevità			5,9	Cellule S.			2,72
Facilità Parto							
Parto	2,2	Att. %	85	n° oss.	201		

Dati USA Agosto 2023

HYPNOTIC / LINEARE 08/23 - HFA	
Statura	1,27
Forza anteriore	0,14
Profondità	0,43
Angolosità	1,61
Angolo groppa	-0,85
Ampiezza groppa	0,63
Arti di lato	0,97
Arti da dietro	0,77
Tallone	1,01
Mammella ant.	2,58
Mammella post. Alt.	2,50
Mammella larghezza	1,86
Legamento	1,08
Piano mammella	2,40
Pos. Cap. ant.	1,04
Pos. Cap. post.	1,38
Capezzoli dim.	-0,12
0 figlie in 0 all.	-1 0 +1 +2

HUCK

7HO15396 - US003210341485

FLY-HIGHER HUCK-ET TR TP TC TY TV TL TD nato 25/12/2019

LEGACY X YODA X HURRICANE X (VG 85) MONTROSS X (VG 86) SUPERSIRE X (VG 87) SHOTTLE

LEGACY	X	YODA	X	HURRICANE	X	MONTROSS
FRAZZLED		RI-VAL-RE YODA HURRICANE-ET		RI-VAL-RE HURRIBLANCA-ET		IHG MONTROSS VENICE-ET
X		Tipo +1,80 ICM +1,49 A&P -0,25		Tipo +1,57 ICM +1,69 A&P -0,16		VG 85 - GP MAMMELLA
YODER		Latte +1505 +0.07% +0.01%		Latte +1737 -0.07% -0.03%		3.10 365 14.727 Kg 3.8% 3.2%

- **AL TOP IN ITALIA**
- **AL TOP A LONGEVITÀ**
- **OTTIMA EFFICIENZA ALIMENTARE**
- **ECCELLENTE A MAMMELLA**
- **BASSE CELLULE SOMATICHE**
- **POSITIVO A FERTILITÀ SEME SCR +0,9**

Genomici GTPI

FERTILITÀ FIGLIE
0,5

PER MANZE

Kcaseina
BB

BETAcaseina
A2A2

PFT
4593

Fly-Higher Huck-ET

DATI ITA	
LATTE	2064
GR%	0,28
PR%	0,09
GRT	107
PRT	82

CheeseMerit PLUS · Longevity PLUS · MastitisResistant PLUS · SexedSemen

HUCK - USDA 08/2023							
TPI	2953	NM$	953	DWP$	886	EFF. AL.	233
LATTE			1274	Attendibilità %			81
Grasso %			0,13	GRT			87
Proteine %			0,04	PRT			52
Figlie			0	Allevamenti			0
Valutazione Morfologica HFA							
TIPO			1,66	Ind. Mammella			2,10
Ind. Arti/Piedi			-0,19	Attendibilità %			80
Valutazione Gestionale HFA							
Longevità			5,7	Cellule S.			2,59
Facilità Parto							
Parto	2,1	Att. %	95	n° oss.	838		

Dati USA Agosto 2023

HUCK / LINEARE 08/23 - HFA	
Statura	0,54
Forza anteriore	-0,25
Profondità	-0,15
Angolosità	1,16
Angolo groppa	-0,02
Ampiezza groppa	0,40
Arti di lato	0,28
Arti da dietro	-0,52
Tallone	-0,17
Mammella ant.	2,53
Mammella post. Alt.	2,46
Mammella larghezza	2,11
Legamento	1,38
Piano mammella	2,04
Pos. Cap. ant.	0,72
Pos. Cap. post.	1,00
Capezzoli dim.	-0,94
0 figlie in 0 all.	-1 0 +1 +2

LATERAL

7HO16425 - US003247080801

BLUMENFELD LATERAL-ET TR TP TC TY TV TL TD nato 23/10/2021

EXPECTANT X (VG 86) ACURA X (VG 88) YODA X (VG 86 DOM) RUBICON X (VG 87) DAY

EXPECTANT	X	ACURA	X	YODA	X	RUBICON
LEGACY		BLUMENFELD ACURA 7119-ET		BLUMENFELD YODA 6240-ET		BLUMENFELD RUBICON 4852
X		VG 86 - VG MAMMELLA		VG 88 - VG MAMMELLA		VG 86 - VG MAMMELLA
SLAMDUNK		2.01 354 19.649 Kg 4.0% 3.2%		3.01 324 17.268 Kg 4.4% 3.4%		2.00 305 10.504 Kg 4.5% 3.6%

- **AL TOP A NET MERIT**
- **ECCELLENTE A LATTE**
- **OTTIMO A CHEESE MERIT**
- **OTTIMA LONGEVITÀ**

FERTILITÀ FIGLIE
0,6

PER MANZE

Kcaseina
AB

BETAcaseina
A2A2

TPI
3045

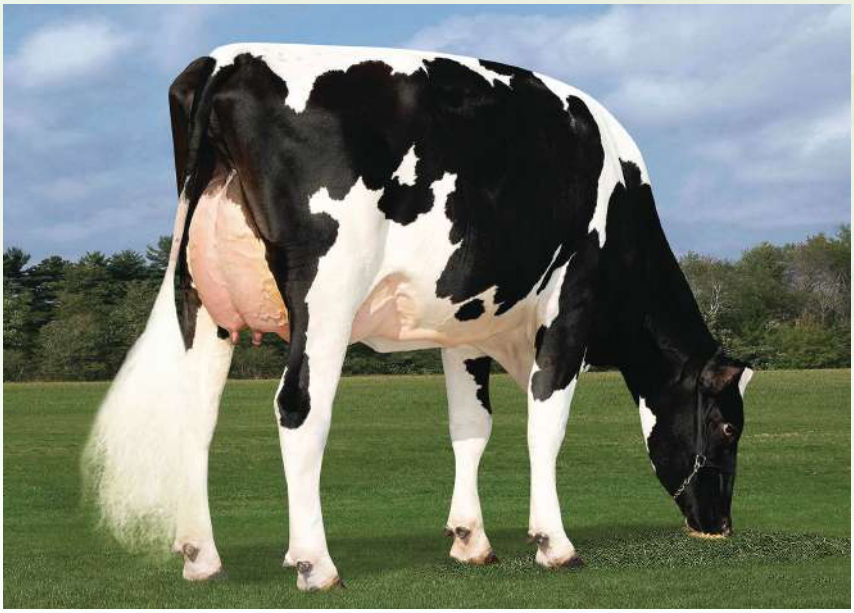

Nonna Blumenfeld Yoda 6240-ET

CheeseMerit PLUS · Longevity PLUS · Profit PLUS · Robo PLUS · SexedSemen

LATERAL - USDA 08/2023					
TPI	**3045**	NM$	1213	DWP$ 1112	EFF. AL. 334
LATTE			2002	Attendibilità %	80
Grasso %			0,09	GRT	104
Proteine %			0,03	PRT	72
Figlie			0	Allevamenti	0
Valutazione Morfologica HFA					
TIPO			0,60	Ind. Mammella	0,92
Ind. Arti/Piedi			0,15	Attendibilità %	79
Valutazione Gestionale HFA					
Longevità			6,1	Cellule S.	2,84
Facilità Parto					
Parto	2,2	Att. %	63	n° oss.	0

Dati USA Agosto 2023

LATERAL / LINEARE 08/23 - HFA	
Statura	-0,27
Forza anteriore	-0,64
Profondità	-0,61
Angolosità	0,75
Angolo groppa	1,57
Ampiezza groppa	-0,51
Arti di lato	-0,08
Arti da dietro	-0,06
Tallone	-0,60
Mammella ant.	0,89
Mammella post. Alt.	1,37
Mammella larghezza	1,15
Legamento	0,05
Piano mammella	0,21
Pos. Cap. ant.	0,25
Pos. Cap. post.	0,21
Capezzoli dim.	-0,11
0 figlie in 0 all.	-1 0 +1 +2

LEVEL

250HO15637 - US003200270328

LADYS-MANOR TROPIC LEVEL-ET TR TP TC TY TV TL TD nato 27/11/2019

TROPIC X (EX 92 DOM) JEDI X (EX 90) KINGBOY X (EX 90 DOM) GRAFEETI X (EX 90 DOM) SUPER

TROPIC	X	JEDI	X	KINGBOY	X	GRAFEETI
HOTLINE		LADYS-MANOR JED LALIQUE		LADYS-MANOR KB LALIQUE-ET		LADYS-MANOR GRAF LA-LA-ET
X		EX 92 - EX MAMMELLA		EX 90 - VG MAMMELLA		EX 90 - EX MAMMELLA
RUBICON		3.04 365 17.272 Kg 3.9% 3.1%		2.10 334 13.875 Kg 4.0% 2.9%		5.04 365 12.237 Kg 4.4% 3.1%

- **DA UNA FAMIGLIA DI VACCHE D'ELITE**
- **6 VACCHE EX NEL PEDIGREE**
- **OTTIMA MORFOLOGIA**
- **POSITIVO A FERTILITÀ FIGLIE IN ITA +104**
- **PARTI FACILI**
- **ECCELLENTE FERTILITÀ SEME CON SCR +2,1**

Genomici GTPI

FERTILITÀ FIGLIE
0,1

PER MANZE

Kcaseina
AB

BETAcaseina
A2A2

Madre Ladys-Manor Jed Lalique

Longevity PLUS · Profit PLUS · SexedSemen · SCR PLUS

LEVEL - USDA 08/2023							
TPI	2874	NM$	685	DWP$	748	EFF. AL.	206
LATTE	1364	Attendibilità %	82				
Grasso %	0,09	GRT	79				
Proteine %	0,08	PRT	65				
Figlie	0	Allevamenti	0				
Valutazione Morfologica HFA							
TIPO	2,43	Ind. Mammella	1,85				
Ind. Arti/Piedi	0,84	Attendibilità %	81				
Valutazione Gestionale HFA							
Longevità	2,4	Cellule S.	2,89				
Facilità Parto							
Parto	1,6	Att. %	90	n° oss.	842		

Dati USA Agosto 2023

LEVEL / LINEARE 08/23 - HFA	
Statura	2,75
Forza anteriore	1,45
Profondità	1,60
Angolosità	1,76
Angolo groppa	-0,83
Ampiezza groppa	2,06
Arti di lato	-0,93
Arti da dietro	1,84
Tallone	2,04
Mammella ant.	2,24
Mammella post. Alt.	2,25
Mammella larghezza	2,76
Legamento	2,18
Piano mammella	2,38
Pos. Cap. ant.	1,30
Pos. Cap. post.	1,73
Capezzoli dim.	-0,01
0 figlie in 0 all.	-1 0 +1 +2

MAXVILLE

14HO16112 - US003218470968

AURORA MAXVILLE-ET TR TP TC TY TV TL TD nato 19/03/2021

SUPERCHARGE X (GP 82) MEDLEY X (VG 88 DOM) EXPRESSO X (VG 88 DOM) COMMANDER

SUPERCHARGE	X	MEDLEY	X	EXPRESSO	X	COMMANDER
LEGACY		AURORA MEDLEY 20864		AURORA EXPRESSO 17922-ET		AURORA COMMANDER 16020-ET
X		GP 82 - GP MAMMELLA		VG 88 - EX MAMMELLA		VG 88 - VG MAMMELLA
RUBICON		2.02 330 12.818 Kg 4.6% 3.2%		4.01 365 18.600 Kg 4.1% 3.3%		2.11 365 17.890 Kg 4.0% 3.0%

- **OTTIME PRODUZIONI CON ALTI TITOLI**
- **OTTIMA RESISTENZA ALLE PATOLOGIE**
- **PEDIGREE ALTERNATIVO**
- **OTTIMA FERTILITÀ SEME CON SCR +1,3**

FERTILITÀ FIGLIE
1,1

PER MANZE

Kcaseina
BB

BETAcaseina
A2A2

Nonna paterna Sandy-Valley Eternity-ET

DATI ITA	
LATTE	1379
GR%	0,27
PR%	0,18
GRT	77
PRT	69

CheeseMerit PLUS · Health PLUS · Longevity PLUS · Robo PLUS · SexedSemen · SCR PLUS

MAXVILLE - USDA 08/2023							
TPI	2912	NM$	918	DWP$	883	EFF. AL.	218
LATTE			1299	Attendibilità %			82
Grasso %			0,08	GRT			74
Proteine %			0,04	PRT			51
Figlie			0	Allevamenti			0
Valutazione Morfologica HFA							
TIPO			1,68	Ind. Mammella			1,62
Ind. Arti/Piedi			0,64	Attendibilità %			80
Valutazione Gestionale HFA							
Longevità			5,6	Cellule S.			2,77
Facilità Parto							
Parto		1,6	Att. %		73	n° oss.	25

Dati USA Agosto 2023

MAXVILLE / LINEARE 08/23 - HFA	
Statura	0,86
Forza anteriore	0,03
Profondità	-0,01
Angolosità	1,13
Angolo groppa	0,12
Ampiezza groppa	-0,07
Arti di lato	-0,71
Arti da dietro	0,61
Tallone	0,63
Mammella ant.	1,98
Mammella post. Alt.	2,22
Mammella larghezza	2,50
Legamento	0,12
Piano mammella	1,41
Pos. Cap. ant.	0,34
Pos. Cap. post.	-0,15
Capezzoli dim.	-0,53
0 figlie in 0 all.	-1 0 +1 +2

MAGNUM

7HO15839 - US003216574976

OCD ALPHABET MAGNUM-ET TR TP TM TC TY TV TL TD nato 20/10/2020

ALPHABET X (VG 86) JARED X (VG 86) BURLEY X (VG 85) DELTA X (EX 90) SNOWMOBIL

ALPHABET	X	JARED	X	BURLEY	X	DELTA
HELIX		OCD JARED MENNA 52294-ET		OCD BURLEY MENNA 41515-ET		OCD DELTA MENNA 34187-ET
X		VG 86 - VG MAMMELLA		VG 86 - VG MAMMELLA		VG 85 - VG MAMMELLA
YODER		2.03 305 14.136 Kg 4.6% 3.4%		2.02 345 14.945 Kg 4.5% 3.4%		2.06 365 14.011 Kg 3.7% 3.2%

- **TRA I TORI PIÙ USATI IN USA**
- **AL TOP A LATTE**
- **MAMMELLE OTTIME**
- **PARTI FACILI**
- **INCROCIO PERFETTO SULLA LINEA RENEGADE**
- **OTTIMA FERTILITÀ SEME CON SCR +1,3**

Genomici GTPI

FERTILITÀ FIGLIE
0,4

PER MANZE

BETAcaseina
A2A2

Bisnonna OCD Delta Menna 34187-ET

Profit PLUS SexedSemen SCR PLUS

MAGNUM - USDA 08/2023							
TPI	3000	NM$	988	DWP$	880	EFF. AL.	286
LATTE			2149	Attendibilità %			82
Grasso %			0,10	GRT			112
Proteine %			0,00	PRT			67
Figlie			0	Allevamenti			0
Valutazione Morfologica HFA							
TIPO			1,27	Ind. Mammella			1,53
Ind. Arti/Piedi			0,19	Attendibilità %			81
Valutazione Gestionale HFA							
Longevità			3,9	Cellule S.			3,00
Facilità Parto							
Parto		1,8	Att. %	97	n° oss.		1863

Dati USA Agosto 2023

MAGNUM / LINEARE 08/23 - HFA	
Statura	0,79
Forza anteriore	-0,05
Profondità	-0,03
Angolosità	0,84
Angolo groppa	-0,26
Ampiezza groppa	0,08
Arti di lato	-1,26
Arti da dietro	-0,26
Tallone	1,43
Mammella ant.	1,76
Mammella post. Alt.	2,47
Mammella larghezza	1,81
Legamento	-0,02
Piano mammella	1,40
Pos. Cap. ant.	0,36
Pos. Cap. post.	0,32
Capezzoli dim.	-0,50
0 figlie in 0 all.	-1 0 +1 +2

MASHAK

14HO15582 - US003149514247

CLEAR-ECHO MAX MASHAK-ET TR TP TC TY TV TL TD nato 26/06/2020

MAXIMUS X (VG 86) TAHITI X JEDI X (EX91) TATUM X (VG 87) MOGUL X (EX 90) FREDDIE

MAXIMUS	X	TAHITI	X	JEDI	X	TATUM
ROLAN		CLEAR-ECHO TAHITI 4639-ET		CLEAR-ECHO JEDI 3876-ET		CLEAR-ECHO TATUM 3326-ET
X		VG 86 - VG MAMMELLA		Tipo +1.31 ICM +1.26 A&P -0.16		EX 91 - EX MAMMELLA
BLOWTORCH		2.01 359 14.850 Kg 4.4% 3.1%		Latte +1759 -0.17% +0.00%		3.03 365 19.241 Kg 3.3% 3.0%

- **OTTIMO A PRODUZIONI**
- **TOP INDICE SALUTE E PROFITTO DWP$**
- **AL TOP A NET MERIT**
- **OTTIMA EFFICIENZA ALIMENTARE**
- **AL TOP A RESISTENZA MASTITI**
- **OTTIMA FERTILITÀ DEL SEME CON SCR +1,0**

FERTILITÀ FIGLIE
0,1

PER MANZE

Clear-Echo Max Mashak-ET

Health PLUS | Longevity PLUS | MastitisResistant PLUS | Profit PLUS | SexedSemen | SCR PLUS

MASHAK - USDA 08/2023							
TPI	2979	NM$	1058	DWP$	1083	EFF. AL.	279
LATTE			1898	Attendibilità %			82
Grasso %			0,05	GRT			88
Proteine %			0,01	PRT			61
Figlie			0	Allevamenti			0
Valutazione Morfologica HFA							
TIPO			1,46	Ind. Mammella			2,22
Ind. Arti/Piedi			0,12	Attendibilità %			81
Valutazione Gestionale HFA							
Longevità			5,7	Cellule S.			2,85
Facilità Parto							
Parto	2,0	Att. %	97	n° oss.	1782		

Dati USA Agosto 2023

MASHAK / LINEARE 08/23 - HFA	
Statura	0,56
Forza anteriore	-1,15
Profondità	-0,60
Angolosità	1,96
Angolo groppa	-0,01
Ampiezza groppa	-0,27
Arti di lato	0,17
Arti da dietro	-0,04
Tallone	0,55
Mammella ant.	2,21
Mammella post. Alt.	3,25
Mammella larghezza	2,48
Legamento	0,89
Piano mammella	1,43
Pos. Cap. ant.	1,39
Pos. Cap. post.	1,54
Capezzoli dim.	-0,11
0 figlie in 0 all.	-1 0 +1 +2

MECHANIC

250HO16278 - US003238168567

OCD PAYLOAD MECHANIC-ET TR TP TC TL TD nato 19/07/2021

PAYLOAD X (VG 86) CASCADE X (EX 90) JEDI X (VG 86 DOM) SILVER X MIDNIGHT X MCCUTCHEN

PAYLOAD	X	CASCADE	X	JEDI	X	SILVER
EISAKU		OCD CASCADE MINT 49191-ET		OCD JEDI 43788-ET		ENDCO SILV 244F 23142-ET
X		VG 86 - VG MAMMELLA		EX 90 - EX MAMMELLA		VG 86 - VG MAMMELLA
MATTERS		2.02 333 13.226 Kg 4.3% 3.3%		3.04 365 19.567 Kg 3.3% 3.0%		2.11 298 12.614 Kg 3.7% 3.1%

- **PEDIGREE FUORILINEA**
- **TORO DI FACILE UTILIZZO**
- **ECCELLENTE A PRODUZIONI**
- **OTTIMA MORFOLOGIA**

PER MANZE

TPI
3047

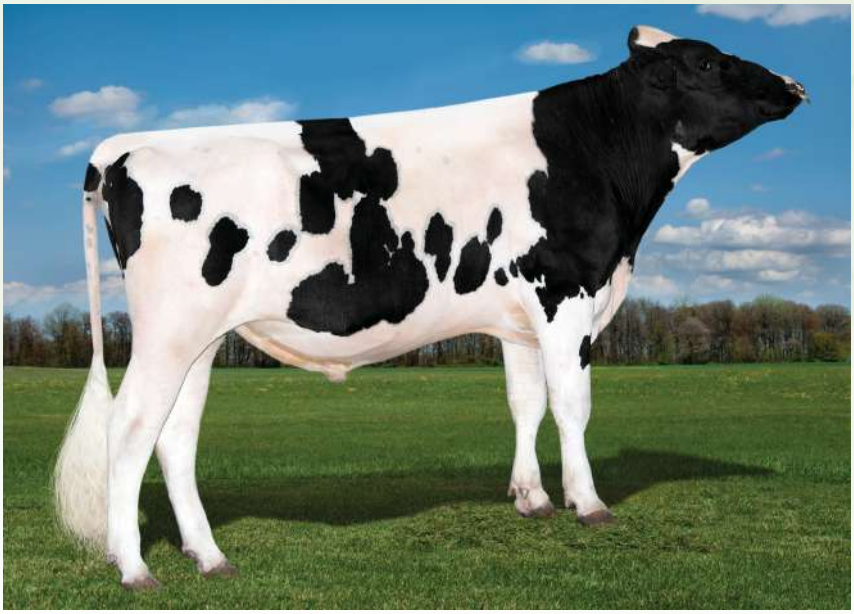

OCD Payload Mechanic-ET

DATI ITA	
LATTE	1859
GR%	0,65
PR%	0,20
GRT	136
PRT	85

Health PLUS · MastitisResistant PLUS · Profit PLUS

MECHANIC - USDA 08/2023							
TPI	**3047**	NM$	1025	DWP$	1172	EFF. AL.	305
LATTE			1624	Attendibilità %			80
Grasso %			0,19	GRT			118
Proteine %			0,06	PRT			67
Figlie			0	Allevamenti			0
Valutazione Morfologica HFA							
TIPO			1,68	Ind. Mammella			1,71
Ind. Arti/Piedi			0,34	Attendibilità %			79
Valutazione Gestionale HFA							
Longevità			4,1	Cellule S.			2,77
Facilità Parto							
Parto		2,3	Att. %	63	n° oss.		0

Dati USA Agosto 2023

MECHANIC / LINEARE 08/23 - HFA	
Statura	1,47
Forza anteriore	0,66
Profondità	0,85
Angolosità	1,98
Angolo groppa	0,20
Ampiezza groppa	1,22
Arti di lato	0,43
Arti da dietro	0,51
Tallone	0,71
Mammella ant.	1,88
Mammella post. Alt.	2,22
Mammella larghezza	2,52
Legamento	1,49
Piano mammella	1,49
Pos. Cap. ant.	1,54
Pos. Cap. post.	1,83
Capezzoli dim.	-0,80
0 figlie in 0 all.	-1 0 +1 +2

MAYHEM

new

250HO16642 - US003247981830

T-SPRUCE MASHAK MAYHEM-ET TR TP TM TC TL TD nato 19/04/2022

MASHAK X TAOS X LIONEL X (VG 86) YODER X (GP 81) LIQUID GOLD X (VG 87 GMD) EPIC X BOULDER

MASHAK X	TAOS X	LIONEL X	YODER
MAXIMUS	T-SPRUCE TAOS 15384-ET	MERCEDES LIONEL LASS-ET	ENDCO YODER L7933 9839-ET
X	Tipo +1.88 ICM +1.68 A&P +1.14	Tipo +1,50 ICM +1,62 A&P +0,27	VG 86 - VG MAMMELLA
TAHITI	Latte +2477 +0.01% +0.01%	Latte +1976 +0.19% +0.04%	5.05 350 15.567 Kg 4.5% 3.7%

- **ESTREMO A LATTE E POSITIVO A FERT. FIGLIE**
- **OTTIMO A MAMMELLA**
- **ECCELLENTE LONGEVITÀ**
- **PARTI FACILI**

FERTILITÀ FIGLIE
0,3

PER MANZE

BETAcaseina
A2A2

Bisnonna Endco Yoder L7933 9839-ET

Health PLUS | Longevity PLUS | Profit PLUS | Robo PLUS | SexedSemen

MAYHEM - USDA 08/2023							
TPI	2960	NM$	1011	DWP$	981	EFF. AL.	252
LATTE			2628	Attendibilità %			79
Grasso %			-0,09	GRT			73
Proteine %			-0,03	PRT			71
Figlie			0	Allevamenti			0
Valutazione Morfologica HFA							
TIPO			1,31	Ind. Mammella			2,12
Ind. Arti/Piedi			0,32	Attendibilità %			78
Valutazione Gestionale HFA							
Longevità			6,4	Cellule S.			2,89
Facilità Parto							
Parto		1,8	Att. %		63	n° oss.	0

Dati USA Agosto 2023

MAYHEM / LINEARE 08/23 - HFA	
Statura	0,55
Forza anteriore	-0,58
Profondità	-0,58
Angolosità	0,94
Angolo groppa	0,42
Ampiezza groppa	-0,15
Arti di lato	-0,04
Arti da dietro	0,34
Tallone	0,38
Mammella ant.	2,57
Mammella post. Alt.	2,89
Mammella larghezza	2,38
Legamento	0,13
Piano mammella	1,78
Pos. Cap. ant.	0,57
Pos. Cap. post.	0,42
Capezzoli dim.	-0,02
0 figlie in 0 all.	-1 0 +1 +2

MR BIG SHOT

7HO15934 - US000145147091

BROOKVIEW MR BIG SHOT-ET TR TP TC TY TV TL TD nato 10/01/2021

AHEAD X (GP 83) DYNAMO X FRAZZLED X (VG 86 DOM) MERIDIAN X (VG 87) ROBUST

AHEAD	X	DYNAMO	X	FRAZZLED	X	MERIDIAN
RENEGADE		BGP SLF DYNAMO 18649-ET		BGP FRAZZLED FONTANELLE-ET		VIEW-HOME MRDIAN IOWA-ET
X		GP 83 - VG MAMMELLA		Tipo +0,76 ICM +1,18 A&P -0,96		VG 86 - VG MAMMELLA
MYLES		2.00 365 11.389 Kg 3.3% 3.0%		Latte +2378 -0.06% -0.06%		2.02 365 16.179 Kg 3.8% 3.1%

- **ECCELLENTE A LATTE E TITOLI**
- **OTTIMA MORFOLOGIA**
- **PEDIGREE ALTERNATIVO**
- **POSITIVO FERTILITÀ FIGLIE IN ITA +103**

Genomici GTPI

PER MANZE

Kcaseina
AB

BETAcaseina
A2A2

Brookview Mr Big Shot-ET

CheeseMerit PLUS | Profit PLUS | SexedSemen

MR BIG SHOT - USDA 08/2023							
TPI	2940	NM$	946	DWP$	845	EFF. AL.	272
LATTE			1976	Attendibilità %			81
Grasso %			0,08	GRT			100
Proteine %			0,02	PRT			66
Figlie			0	Allevamenti			0
Valutazione Morfologica HFA							
TIPO			1,39	Ind. Mammella			1,40
Ind. Arti/Piedi			0,43	Attendibilità %			80
Valutazione Gestionale HFA							
Longevità			4,4	Cellule S.			2,84
Facilità Parto							
Parto		2,4	Att. %		84	n° oss.	143

Dati USA Agosto 2023

MR BIG SHOT / LINEARE 08/23 - HFA	
Statura	0,83
Forza anteriore	0,06
Profondità	0,20
Angolosità	1,52
Angolo groppa	-0,78
Ampiezza groppa	1,83
Arti di lato	2,13
Arti da dietro	0,79
Tallone	0,18
Mammella ant.	1,48
Mammella post. Alt.	1,65
Mammella larghezza	2,19
Legamento	1,49
Piano mammella	0,76
Pos. Cap. ant.	1,51
Pos. Cap. post.	2,02
Capezzoli dim.	-0,58
0 figlie in 0 all.	-1 0 +1 +2

PARSLY

7HO15523 - US003208357105

SIEMERS TWN PARSLY 32480-ET TR TP TC TY TV TL TD nato 16/11/2019

TOWN X (EX 91 GMD DOM) LAMBDA X (EX 91 GMD DOM) DENVER X (VG 86) TANGO

TOWN	X	LAMBDA	X	DENVER	X	TANGO
DEANO		SIEMERS LMDA PARIS 27856-ET		SIEMERS DENVER PARIS-ET		QUALITY TANGO PARIS
X		EX 91 - EX MAMMELLA		EX 91 - EX MAMMELLA		VG 86 - VG MAMMELLA
JEDI		3.05 365 17.536 Kg 4.1% 3.5%		2.02 365 16.072 kg 4.3% 3.4%		1.11 365 14.742 Kg 4.9% 3.4%

- **OTTIMO A LATTE E TITOLI**
- **ECCELLENTI TRATTI SALUTE**
- **PEDIGREE FUORILINEA**
- **POSITIVO A FERTILITÀ SEME CON SCR +0,8**

FERTILITÀ FIGLIE
0,8

PER MANZE

Kcaseina
BB

BETAcaseina
A2A2

Nonna Siemers Denver Paris-ET

CheeseMerit PLUS · Longevity PLUS · Profit PLUS · Robo PLUS · SexedSemen

PARSLY - USDA 08/2023							
TPI	2940	NM$	862	DWP$	894	EFF. AL.	227
LATTE			1612	Attendibilità %			82
Grasso %			0,05	GRT			77
Proteine %			0,05	PRT			66
Figlie			0	Allevamenti			0
Valutazione Morfologica HFA							
TIPO			1,68	Ind. Mammella			2,05
Ind. Arti/Piedi			0,69	Attendibilità %			80
Valutazione Gestionale HFA							
Longevità			4,8	Cellule S.			2,86
Facilità Parto							
Parto	2,4	Att. %	99	n° oss.	6164		

Dati USA Agosto 2023

PARSLY / LINEARE 08/23 - HFA	
Statura	1,57
Forza anteriore	1,04
Profondità	1,14
Angolosità	1,62
Angolo groppa	0,61
Ampiezza groppa	1,82
Arti di lato	-1,66
Arti da dietro	1,20
Tallone	1,68
Mammella ant.	1,99
Mammella post. Alt.	3,40
Mammella larghezza	3,40
Legamento	1,20
Piano mammella	0,87
Pos. Cap. ant.	0,55
Pos. Cap. post.	1,17
Capezzoli dim.	-0,03
0 figlie in 0 all.	-1 0 +1 +2

PEPPY

180HO95789 - FR004401573643

PEPPY nato 17/09/2019

LUSTER-P X (VG 86) RUBICON X (VG 85) CASHCOIN X (VG 86) MAN O MAN X (VG 86) SHOTTLE

LUSTER-P X	RUBICON X	CASHCOIN X	MAN O MAN
ZIPIT-P	MARMOTTE	ILONA	FRANCINE
X	VG 86 - VG MAMMELLA	VG 85 - VG MAMMELLA	VG 86 - VG MAMMELLA
KINGBOY	Latte +573 +0.19% +0.07%	Latte +142 +0.06% +0.05%	Latte +1000 -0.19% -0.01%

- **OTTIMO A LATTE**
- **ALTO A TITOLI**
- **POSITIVO A FERTILITÀ FIGLIE IN ITA +104**
- **DA UNA PROFONDISSIMA FAMIGLIA AMERICANA**
- **FUORILINEA FACILE DA USARE**

Genomici GTPI

PER MANZE

Madre Marmotte

Profit PLUS | Robo PLUS | SexedSemen

PEPPY - USDA 08/2023					
TPI	2918	NM$	962	DWP$ N.D.	EFF. AL. 288
LATTE	1790	Attendibilità %	80		
Grasso %	0,10	GRT	99		
Proteine %	0,02	PRT	62		
Figlie	0	Allevamenti	0		
Valutazione Morfologica HFA					
TIPO	1,48	Ind. Mammella	1,12		
Ind. Arti/Piedi	0,94	Attendibilità %	79		
Valutazione Gestionale HFA					
Longevità	3,6	Cellule S.	2,91		
Facilità Parto					
Parto	2,3	Att. %	63	n° oss.	0

Dati USA Agosto 2023

PEPPY / LINEARE 08/23 - HFA	
Statura	1,05
Forza anteriore	0,25
Profondità	0,86
Angolosità	2,65
Angolo groppa	-0,61
Ampiezza groppa	1,24
Arti di lato	1,48
Arti da dietro	1,45
Tallone	0,34
Mammella ant.	1,01
Mammella post. Alt.	2,20
Mammella larghezza	2,61
Legamento	0,44
Piano mammella	-0,28
Pos. Cap. ant.	0,79
Pos. Cap. post.	0,74
Capezzoli dim.	0,61
0 figlie in 0 all.	-1 0 +1 +2

PEARCE

7HO15793 - US003216213829

S-S-I BG PARFECT PEARCE-ET TR TP TC TY TV TL TD nato 13/11/2020

PARFECT X (VG 86) RIO X (VG 86 DOM) HELIX X (VG 85 DOM) TANGO X (VG 85) SHAMROCK

PARFECT	X	RIO	X	HELIX	X	TANGO
RENEGADE		ADAWAY RIO 2186-ET		ADAWAY HELIX 1775-ET		ADAWAY TANGO 1149-ET
X		VG 86 - VG MAMMELLA		VG 86 - VG MAMMELLA		VG 85 - VG MAMMELLA
LAMBDA		1.11 235 8.081 Kg 4.0% 3.0%		3.04 365 17.513 Kg 3.4% 3.1%		2.11 365 18.181 Kg 4.2% 3.0%

- **OTTIMO A LATTE E TITOLI**
- **ECCELLENTE AD ARTI E PIEDI**
- **MAMMELLE STUPENDE**
- **OTTIMA FERTILITÀ FIGLIE**

FERTILITÀ FIGLIE
1,1

PER MANZE

Kcaseina
BB

BETAcaseina
A2A2

TPI
3041

Madre Adaway Rio 2186-ET

CheeseMerit PLUS Profit PLUS SexedSemen

PEARCE - USDA 08/2023							
TPI	**3041**	NM$	944	DWP$	992	EFF. AL.	247
LATTE			1441	Attendibilità %			82
Grasso %			0,10	GRT			86
Proteine %			0,06	PRT			62
Figlie			0	Allevamenti			0
Valutazione Morfologica HFA							
TIPO			2,27	Ind. Mammella			2,20
Ind. Arti/Piedi			1,67	Attendibilità %			81
Valutazione Gestionale HFA							
Longevità			5,2	Cellule S.			2,96
Facilità Parto							
Parto		2,1	Att. %	97	n° oss.		1801

Dati USA Agosto 2023

PEARCE / LINEARE 08/23 - HFA	
Statura	1,06
Forza anteriore	0,87
Profondità	0,94
Angolosità	1,61
Angolo groppa	-1,38
Ampiezza groppa	2,45
Arti di lato	-0,61
Arti da dietro	2,34
Tallone	1,49
Mammella ant.	2,09
Mammella post. Alt.	2,68
Mammella larghezza	3,31
Legamento	2,41
Piano mammella	1,29
Pos. Cap. ant.	1,62
Pos. Cap. post.	2,46
Capezzoli dim.	-0,41
0 figlie in 0 all.	-1 0 +1 +2

PLAYOFF-P

14HO15557 - US003215097683

S-S-I MAXIMUS PLAYOFF-P-ET TR PC PO TC TY TV TL TD nato 10/06/2020

MAXIMUS X (GP 81) FRAZZLED X (VG 85) MONTROSS X (VG 87) EARNHARDT-P X (EX 90) OBSERVER

MAXIMUS	X	FRAZZLED	X	MONTROSS	X	EARNHARDT-P
ROLAN		WEIGELINE FRAZZLED 2994-ET		WEIGELINE MONTROSS 2543		WEIGELINE EARNHRDT 2221-ET
X		GP 81 - GP MAMMELLA		VG 85 - VG MAMMELLA		VG 87 - VG MAMMELLA
BLOWTORCH		3.03 365 15.535 kg 3.3% 2.9%		3.01 305 15.981 kg 3.2% 2.8%		5.05 305 14.427 kg 2.7% 3.1%

- **TORO POLLED ETEROZIGOTE**
- **ECCELLENTE A LATTE**
- **OTTIMA EFFICIENZA ALIMENTARE**
- **ECCELLENTE FERTILITÀ SEME CON SCR +2,6**

BETAcaseina
A2A2

S-S-I Maximus Playoff-P-ET

DATI ITA	
LATTE	2001
GR%	0,20
PR%	0,05
GRT	97
PRT	77

Health PLUS · MastitisResistant PLUS · Robo PLUS · SexedSemen · SCR PLUS

PLAYOFF-P - USDA 08/2023							
TPI	2799	NM$	878	DWP$	905	EFF. AL.	245
LATTE			1869	Attendibilità %			82
Grasso %			0,03	GRT			80
Proteine %			-0,01	PRT			55
Figlie			0	Allevamenti			0
Valutazione Morfologica HFA							
TIPO			1,19	Ind. Mammella			1,62
Ind. Arti/Piedi			-0,09	Attendibilità %			81
Valutazione Gestionale HFA							
Longevità			4,5	Cellule S.			2,81
Facilità Parto							
Parto		2,5	Att. %		93	n° oss.	548

Dati USA Agosto 2023

PLAYOFF-P / LINEARE 08/23 - HFA	
Statura	0,46
Forza anteriore	-0,58
Profondità	-0,24
Angolosità	1,73
Angolo groppa	1,04
Ampiezza groppa	-0,17
Arti di lato	-0,27
Arti da dietro	-0,36
Tallone	0,42
Mammella ant.	1,44
Mammella post. Alt.	2,57
Mammella larghezza	2,28
Legamento	0,68
Piano mammella	0,49
Pos. Cap. ant.	1,27
Pos. Cap. post.	1,34
Capezzoli dim.	-0,25
0 figlie in 0 all.	-1 0 +1 +2

PERPETUAL

7HO15245 - US003206709174

WINSTAR LIONEL PERPETUAL-ET TR TP TC TY TV TL TD nato 10/04/2019

LIONEL X (VG 85) MEDLEY X (VG 87 DOM) OCTOBERFEST X (VG 85 DOM) MOONRAY

LIONEL	X	MEDLEY	X	OCTOBERFEST	X	MOONRAY
FRAZZLED		WINSTAR MEDLEY 4365-ET		TRIPLECROWN JW OFEST 142-ET		S-S-I MOONRY MYESHA 9071-ET
X		VG 85 - VG MAMMELLA		VG 87 - VG MAMMELLA		VG 85 - VG MAMMELLA
MONTROSS		2.11 351 14.204 Kg 5.1% 3.9%		Latte +1047 +0.12% +0.03%		2.01 365 15.118 Kg 4.0% 3.3%

- **TRA I MIGLIORI FIGLI DI LIONEL**
- **TOP 25 A SALUTE E PROFITTO DWP$**
- **AL TOP A LATTE E PROTEINE**
- **ECCEZIONALE EFFICIENZA ALIMENTARE**
- **AL TOP A NET MERIT**
- **IDEALE SULLA LINEA RENEGADE**

PER MANZE

Kcaseina
AB

PROSSIMO PROV.
21 FIGLIE

Bisnonna S-S-I Moonry Myesha 9071-ET

DATI ITA	
LATTE	1905
GR%	0,43
PR%	0,11
GRT	119
PRT	79

CheeseMerit PLUS · Health PLUS · MastitisResistant PLUS · Profit PLUS · Robo PLUS · SexedSemen

PERPETUAL - USDA 08/2023							
TPI	3003	NM$	1057	DWP$	1309	EFF. AL.	324
LATTE			1971	Attendibilità %			87
Grasso %			0,17	GRT			128
Proteine %			0,04	PRT			72
Figlie			21	Allevamenti			8
Valutazione Morfologica HFA							
TIPO			0,91	Ind. Mammella			0,63
Ind. Arti/Piedi			-0,01	Attendibilità %			81
Valutazione Gestionale HFA							
Longevità			4,3	Cellule S.			2,65
Facilità Parto							
Parto	2,2	Att. %	90	n° oss.	377		

Dati USA Agosto 2023

PERPETUAL / LINEARE 08/23 - HFA	
Statura	-0,04
Forza anteriore	0,76
Profondità	0,44
Angolosità	1,20
Angolo groppa	-1,39
Ampiezza groppa	0,55
Arti di lato	-0,35
Arti da dietro	0,22
Tallone	-0,06
Mammella ant.	0,65
Mammella post. Alt.	1,28
Mammella larghezza	2,36
Legamento	-0,82
Piano mammella	-0,78
Pos. Cap. ant.	-0,60
Pos. Cap. post.	-0,60
Capezzoli dim.	0,73
0 figlie in 0 all.	-1 0 +1 +2

PIKE-RC

new

250HO16260 - US003229291323

SIEMERS GAME PIKE 35658-ET RC TP TC TY TV TL TD nato 20/06/2021

GAMEDAY X (VG 86) RONALD X IMAX X (VG 85 GMD DOM) DENVER X (VG 86) TANGO

GAMEDAY	X	RONALD-RC	X	IMAX	X	DENVER
BIG AL		SIEMERS RON PARI 31387-ET		SIEMERS IMAX PARI 27865-ET		SIEMERS DENVER PARINI-ET
X		VG 86 - VG MAMMELLA		Tipo +1,45 ICM +1,82 A&P +0,30		VG 85 - VG MAMMELLA
BLOWTORCH		3.02 302 16.719 Kg 4.7% 3.0%		Latte +1286 +0.16% +0.07%		2.00 365 17.848 Kg 4.1% 3.5%

- **PEDIGREE FUORILINEA**
- **OTTIME PRODUZIONI**
- **ECCELLENTE MORFOLOGIA**
- **OTTIMA EFFICIENZA ALIMENTARE**

Genomici GTPI

PER MANZE

BETAcaseina
A2A2

Capostipite Quality Tango Paris

Profit PLUS Robo PLUS

PIKE-RC - USDA 08/2023							
TPI	2921	NM$	948	DWP$	802	EFF. AL.	274
LATTE			1625	Attendibilità %			82
Grasso %			0,10	GRT			92
Proteine %			0,04	PRT			61
Figlie			0	Allevamenti			0
Valutazione Morfologica HFA							
TIPO			1,70	Ind. Mammella			1,90
Ind. Arti/Piedi			1,03	Attendibilità %			80
Valutazione Gestionale HFA							
Longevità			4,5	Cellule S.			2,91
Facilità Parto							
Parto	2,1	Att. %	63	n° oss.	0		

Dati USA Agosto 2023

PIKE-RC / LINEARE 08/23 - HFA	
Statura	0,30
Forza anteriore	-0,28
Profondità	-0,25
Angolosità	1,26
Angolo groppa	0,83
Ampiezza groppa	0,60
Arti di lato	-1,23
Arti da dietro	1,03
Tallone	1,20
Mammella ant.	1,68
Mammella post. Alt.	3,26
Mammella larghezza	2,58
Legamento	-0,12
Piano mammella	0,91
Pos. Cap. ant.	0,28
Pos. Cap. post.	0,22
Capezzoli dim.	-0,07
0 figlie in 0 all.	-1 0 +1 +2

PINOT RED

new

180HO95963 - FR007257676575

FAYE PINOT-RED-ET nato 12/10/2019

SANTORIUS-RC X (VG 85) MR SALVATORE-RC X (VG 86) SPRING X (VG 87) MORGAN X MAN O MAN

SANTORIUS X	MR SALVATORE X	SPRING X	MORGAN
JEDI	AMITIES SALVATORE LOTTIE RDC	AMITIES ALTASPRING SASKIA	AMITIES MORGAN SUNKISS
X	VG 85 - VG MAMMELLA	VG 86 - VG MAMMELLA	VG 87 - VG MAMMELLA
KINGBOY	2^ latt. 13.371 Kg 3.96% 3.56%	3^ latt. 13.341 Kg 4.46% 3.64%	3^ latt. 13.209 Kg 4.53% 3.55%

- **AL TOP DEI TORI RED**
- **ECCELLENTI TRATTI SALUTE**
- **FACILE DA USARE, MIGLIORA TUTTI I TRATTI**
- **DA UNA PROFONDA FAMIGLIA CANADESE**

FERTILITÀ FIGLIE
0,9

PER MANZE

Faye Pinot-Red-ET

DATI ITA	
LATTE	1553
PR%	0,12
PRT	67
TIPO	1,41
ICM	1,81
A&P	0,74

Longevity PLUS Robo PLUS

PINOT RED - USDA 08/2023							
TPI	2629	NM$	596	DWP$	N.D.	EFF. AL.	129
LATTE			1561	Attendibilità %			82
Grasso %			-0,09	GRT			33
Proteine %			0,01	PRT			52
Figlie			0	Allevamenti			0
Valutazione Morfologica HFA							
TIPO			1,37	Ind. Mammella			1,39
Ind. Arti/Piedi			-0,18	Attendibilità %			80
Valutazione Gestionale HFA							
Longevità			4,7	Cellule S.			2,70
Facilità Parto							
Parto	2,0	Att. %	62	n° oss.			0

Dati USA Agosto 2023

PINOT RED / LINEARE 08/23 - HFA	
Statura	1,68
Forza anteriore	1,37
Profondità	1,00
Angolosità	0,88
Angolo groppa	0,43
Ampiezza groppa	0,85
Arti di lato	-0,69
Arti da dietro	0,36
Tallone	0,69
Mammella ant.	1,57
Mammella post. Alt.	2,35
Mammella larghezza	2,25
Legamento	0,91
Piano mammella	1,49
Pos. Cap. ant.	0,63
Pos. Cap. post.	0,52
Capezzoli dim.	1,87
0 figlie in 0 all.	-1 0 +1 +2

PYLER

7HO16119 - US003218556306

SIEMERS ASTD PYLER 34943-ET TR TP TC TY TV TL TD nato 07/02/2021

AUSTAD X (VG 85) LEGACY X (EX 91) LAMBDA X (EX 91 GMD DOM) DENVER X (VG 86) TANGO

AUSTAD	X	LEGACY	X	LAMBDA	X	DENVER
POSITIVE		SIEMERS LGCY PARIS 31379-ET		SIEMERS LMDA PARIS 27856-ET		SIEMERS DENVER PARIS-ET
X		VG 85 - VG MAMMELLA		EX 91 - EX MAMMELLA		EX 91 - EX MAMMELLA
DENVER		2.00 365 14.154 Kg 4.5% 3.6%		3.05 365 17.536 Kg 4.1% 3.5%		2.02 365 16.072 kg 4.3% 3.4%

- **OTTIMO A LATTE**
- **ALTO A TITOLI**
- **ALTA LONGEVITÀ E BASSE CELLULE S.**
- **PARTI FACILI**
- **PEDIGREE ALTERNATIVO**
- **ECCELLENTE A FERTILITÀ SEME CON SCR +2,0**

Genomici GTPI

FERTILITÀ FIGLIE
0,3

PER MANZE

Kcaseina
AB

BETAcaseina
A2A2

Bisnonna Siemers Denver Paris-ET

DATI ITA	
LATTE	1414
GR%	0,33
PR%	0,20
GRT	91
PRT	68

CheeseMerit PLUS · Longevity PLUS · MastitisResistant PLUS · Profit PLUS · Robo PLUS · SexedSemen · SCR PLUS

PYLER - USDA 08/2023							
TPI	2941	NM$	890	DWP$	871	EFF. AL.	231
LATTE			1335	Attendibilità %			82
Grasso %			0,09	GRT			77
Proteine %			0,07	PRT			61
Figlie			0	Allevamenti			0
Valutazione Morfologica HFA							
TIPO			2,06	Ind. Mammella			1,79
Ind. Arti/Piedi			0,71	Attendibilità %			80
Valutazione Gestionale HFA							
Longevità			4,8	Cellule S.			2,67
Facilità Parto							
Parto		1,8	Att. %		74	n° oss.	39

Dati USA Agosto 2023

PYLER / LINEARE 08/23 - HFA	
Statura	1,21
Forza anteriore	0,70
Profondità	1,03
Angolosità	2,12
Angolo groppa	1,01
Ampiezza groppa	1,62
Arti di lato	0,07
Arti da dietro	0,74
Tallone	1,02
Mammella ant.	2,10
Mammella post. Alt.	2,64
Mammella larghezza	3,25
Legamento	0,48
Piano mammella	0,68
Pos. Cap. ant.	0,82
Pos. Cap. post.	0,59
Capezzoli dim.	0,21
0 figlie in 0 all.	-1 0 +1 +2

PYRO

7HO16495 - US003243347700

SIEMERS WH PYRO 36756-ET TR TP TC TY TV TL TD nato 13/12/2021

WHEELHOUSE X ZASBERILLA X (EX 91 GMD DOM) LAMBDA X (EX 91 GMD DOM) DENVER X (VG 86) TANGO

WHEELHOUSE	X	ZASBERILLA	X	LAMBDA	X	DENVER
PURSUIT		SIEMERS ZAS PARIS 33821-ET		SIEMERS LMDA PARIS 27856-ET		SIEMERS DENVER PARIS-ET
X		Tipo +2.51 ICM +2.83 A&P +0.80		EX 91 - EX MAMMELLA		EX 91 - EX MAMMELLA
DUKE		Latte +1651 +0.10% +0.07%		3.05 365 17.536 Kg 4.1% 3.5%		2.02 365 16.072 kg 4.3% 3.4%

- **AL TOP A PROTEINE**
- **OTTIMO A LATTE**
- **OTTIMO A MORFOLOGIA**
- **FUORILINEA DI FACILE UTILIZZO**

FERTILITÀ FIGLIE
0,7

PER MANZE

Kcaseina
AB

BETAcaseina
A2A2

TPI
3072

PFT
4453

Nonna Siemers LMDA Paris 27856-ET

DATI ITA	
LATTE	1647
GR%	0,39
PR%	0,26
GRT	104
PRT	83

CheeseMerit PLUS · Longevity PLUS · Profit PLUS · SexedSemen

PYRO - USDA 08/2023							
TPI	**3072**	NM$	1041	DWP$	1088	EFF. AL.	291
LATTE			1649	Attendibilità %			80
Grasso %			0,11	GRT			96
Proteine %			0,08	PRT			75
Figlie			0	Allevamenti			0
Valutazione Morfologica HFA							
TIPO			1,73	Ind. Mammella			2,07
Ind. Arti/Piedi			0,45	Attendibilità %			78
Valutazione Gestionale HFA							
Longevità			4,9	Cellule S.			2,94
Facilità Parto							
Parto	2,1	Att. %	63	n° oss.	0		

Dati USA Agosto 2023

PYRO / LINEARE 08/23 - HFA	
Statura	0,99
Forza anteriore	0,76
Profondità	0,91
Angolosità	2,23
Angolo groppa	0,97
Ampiezza groppa	1,55
Arti di lato	-0,06
Arti da dietro	0,42
Tallone	0,66
Mammella ant.	1,52
Mammella post. Alt.	3,15
Mammella larghezza	4,24
Legamento	1,42
Piano mammella	0,15
Pos. Cap. ant.	1,54
Pos. Cap. post.	2,02
Capezzoli dim.	-0,64
0 figlie in 0 all.	-1 0 +1 +2

RAITON

7HO16174 - US003219743151

LARS-ACRES SSI GD RAITON-ET TR TP TC TY TV TL TD nato 07/06/2021

GAMEDAY X (VG 88) RENEGADE X (VG 88) SLAMDUNK X (GP 84) RUBICON X (GP 83) LIQUID GOLD

GAMEDAY	X	RENEGADE	X	SLAMDUNK	X	RUBICON
BIG AL		PRESTON S-S-I 5716 23054-ET		S-S-I PR 9494 5716-ET		MERCEDES TS 9494-ET
X		VG 88- VG MAMMELLA		VG 88 - VG MAMMELLA		GP 84 - GP MAMMELLA
BLOWTORCH		2.01 365 14.859 Kg 4.7% 3.4%		3.03 362 16.854 Kg 5.0% 3.7%		4.09 324 16.440 Kg 5.6% 3.9%

- **AL TOP IN CANADA LPI 3793**
- **AL TOP A PRO$ IN CANADA**
- **AL TOP IN ITALIA**
- **ECCELLENTE A LATTE E TITOLI**
- **OTTIMO A LONGEVITÀ**
- **ECCELLENTE A FERTILITA' SEME SCR +2,3**

Genomici GTPI

FERTILITÀ FIGLIE
0,5

Kcaseina
AB

PFT
4719

Madre Preston S-S-I 5716 23054-ET

DATI ITA	
LATTE	2096
GR%	0,36
PR%	0,13
GRT	117
PRT	89

CheeseMerit PLUS · Health PLUS · Longevity PLUS · MastitisResistant PLUS · Robo PLUS · SexedSemen · SCR PLUS

RAITON - USDA 08/2023							
TPI	3028	NM$	1005	DWP$	1047	EFF. AL.	254
LATTE			1441	Attendibilità %			81
Grasso %			0,15	GRT			99
Proteine %			0,04	PRT			58
Figlie			0	Allevamenti			0
Valutazione Morfologica HFA							
TIPO			1,74	Ind. Mammella			1,02
Ind. Arti/Piedi			1,21	Attendibilità %			80
Valutazione Gestionale HFA							
Longevità			6,2	Cellule S.			2,58
Facilità Parto							
Parto		2,5	Att. %		63	n° oss.	0

Dati USA Agosto 2023

RAITON / LINEARE 08/23 - HFA	
Statura	2,00
Forza anteriore	1,06
Profondità	0,80
Angolosità	1,03
Angolo groppa	-0,31
Ampiezza groppa	1,01
Arti di lato	0,06
Arti da dietro	1,66
Tallone	1,61
Mammella ant.	1,64
Mammella post. Alt.	1,57
Mammella larghezza	1,34
Legamento	0,47
Piano mammella	1,75
Pos. Cap. ant.	0,55
Pos. Cap. post.	0,45
Capezzoli dim.	0,60
0 figlie in 0 all.	-1 0 +1 +2

REALE

714HO00055 - IT019992240824

CRISTELLA REALE-ET TL nato 14/11/2021

PARFECT X (VG 86) POSITIVE X (GP 82) IMAX X (VG 85) DELTA X (VG 86) TUFFENUFF

PARFECT	X	POSITIVE	X	IMAX	X	DELTA
RENEGADE		CRISTELLA RELAX-ET		PROGENESIS IMAX RONDELETIA		FAIRMONT DELTA RELLA-ET
X		VG 86 - VG MAMMELLA		GP 82 - GP MAMMELLA		VG 85 - VG MAMMELLA
LAMBDA		3.00 305 13.812 Kg 3.49% 2.91%		2.07 365 14.352 Kg 4.6% 3.4%		4.04 305 13.236 Kg 4.20% 3.20%

- **AL TOP A TPI**
- **TOP 20 A TIPO TORI ITALIANI**
- **5° A ARTI E PIEDI TORI ITALIANI**
- **TOP 10 A GRASSO TORI ITALIANI**
- **POSITIVO A FERTILITÀ FIGLIE IN ITA +104**
- **DALLA FAMIGLIA USA DELLA OUTSIDE ROBYN**

TPI
3051

Madre Cristella Relax

Profit PLUS

REALE - USDA 08/2023					
TPI 3051	NM$ 897	DWP$ 645	EFF. AL. 283		
LATTE	1485	Attendibilità %	81		
Grasso %	0,18	GRT	111		
Proteine %	0,07	PRT	66		
Figlie	0	Allevamenti	0		
Valutazione Morfologica HFA					
TIPO	2,35	Ind. Mammella	2,43		
Ind. Arti/Piedi	1,78	Attendibilità %	80		
Valutazione Gestionale HFA					
Longevità	2,5	Cellule S.	3,03		
Facilità Parto					
Parto	2,6	Att. %	63	n° oss.	0

Dati USA Agosto 2023

REALE / LINEARE 08/23 - HFA	
Statura	1,11
Forza anteriore	1,13
Profondità	0,72
Angolosità	1,12
Angolo groppa	-0,15
Ampiezza groppa	1,73
Arti di lato	-0,75
Arti da dietro	2,31
Tallone	1,74
Mammella ant.	2,78
Mammella post. Alt.	3,20
Mammella larghezza	3,47
Legamento	1,29
Piano mammella	1,58
Pos. Cap. ant.	0,95
Pos. Cap. post.	1,30
Capezzoli dim.	-0,42
0 figlie in 0 all.	-1 0 +1 +2

ROMELU

7HO15482 - US003207410750

BADGER SSI LUKAKU ROMELU-ET TR TP TC TY TV TL TD nato 15/12/2019

LUKAKU X (VG 87) ROLAN X (VG 85) DUKE X (VG 88) YODER X STERLING X (VG 86) ROBUST

LUKAKU	X	ROLAN	X	DUKE	X	YODER
ELDORADO		S-S-I BG ROLAN 15756-ET		S-S-I DUKE 11026 11864-ET		S-S-I YODER TYRA 11026-ET
X		VG 87 - VG MAMMELLA		VG 85 - VG MAMMELLA		VG 88 - VG MAMMELLA
RUBICON		3.07 305 18.222 Kg 2.9% 2.9%		3.07 365 19.659 Kg 4.2% 3.5%		4.05 311 12.509 kg 5.0% 3.7%

- **OTTIMO A LATTE**
- **ECCELLENTE A TITOLI**
- **POSITIVO A FERTILITÀ FIGLIE IN ITA +104**
- **PEDIGREE ALTERNATIVO**
- **PARTI FACILI**
- **ECCEZIONALE FERTILITÀ SEME SCR +3,2**

PER MANZE

Badger SSI Lukaku Romelu-ET

Profit PLUS | Robo PLUS | SexedSemen | SCR PLUS

ROMELU - USDA 08/2023							
TPI	2824	NM$	870	DWP$	790	EFF. AL.	264
LATTE			1480	Attendibilità %			82
Grasso %			0,13	GRT			94
Proteine %			0,06	PRT			63
Figlie			0	Allevamenti			0
Valutazione Morfologica HFA							
TIPO			1,33	Ind. Mammella			0,95
Ind. Arti/Piedi			0,95	Attendibilità %			81
Valutazione Gestionale HFA							
Longevità			3,4	Cellule S.			2,94
Facilità Parto							
Parto		1,8	Att. %	93	n° oss.		695

Dati USA Agosto 2023

ROMELU / LINEARE 08/23 - HFA	
Statura	0,47
Forza anteriore	0,22
Profondità	0,61
Angolosità	2,00
Angolo groppa	0,91
Ampiezza groppa	-0,39
Arti di lato	0,25
Arti da dietro	1,05
Tallone	0,13
Mammella ant.	0,65
Mammella post. Alt.	1,78
Mammella larghezza	2,50
Legamento	0,38
Piano mammella	-0,58
Pos. Cap. ant.	0,62
Pos. Cap. post.	0,43
Capezzoli dim.	0,74
0 figlie in 0 all.	-1 0 +1 +2

RICOCHET

RENEGADE SON

250HO15321 - US003149934626

PLAIN-KNOLL REN RICOCHET-ET TR TP TC TY TV TL TD nato 28/05/2019

RENEGADE X (EX 90 DOM) RESOLVE X (VG 85 DOM) JOSUPER X (VG 88 GMD DOM) MOGUL

RENEGADE	X	RESOLVE	X	JOSUPER	X	MOGUL
JALTAOAK		PLAIN-KNOLL RESOLVE 1893-ET		PLAIN-KNOLL JOSUPER 794-ET		PLAIN-KNOLL MOGUL MARIAH
X		EX 90 - EX MAMMELLA		VG 85 - VG MAMMELLA		VG 88 - VG MAMMELLA
MILLINGTON		1.11 365 17.485 Kg 3.7% 3.2%		4.04 365 17.700 Kg 4.1% 3.4%		2.01 365 16.779 Kg 3.2% 3.2%

- **ECCELLENTE A LATTE E TITOLI**
- **OTTIMA EFFICIENZA ALIMENTARE**
- **TRA I POCHI TORI 4B**
- **POSITIVO A FERTILITÀ SEME IN ITA +103**

FERTILITÀ FIGLIE
0,8

Kcaseina
BB

PFT
4448

Bisnonna Plain-Knoll Mogul Mariah

DATI ITA	
LATTE	1768
GR%	0,29
PR%	0,17
GRT	88
PRT	80
TIPO	1,58
ICM	1,21
A&P	1,68

CheeseMerit PLUS · Profit PLUS · Robo PLUS · SexedSemen

RICOCHET - USDA 08/2023							
TPI	2951	NM$	901	DWP$	731	EFF. AL.	243
LATTE	1697			Attendibilità %	83		
Grasso %	0,07			GRT	87		
Proteine %	0,07			PRT	73		
Figlie	0			Allevamenti	0		
Valutazione Morfologica HFA							
TIPO	1,45			Ind. Mammella	0,90		
Ind. Arti/Piedi	0,66			Attendibilità %	81		
Valutazione Gestionale HFA							
Longevità	4,7			Cellule S.	2,98		
Facilità Parto							
Parto	2,5	Att. %	86	n° oss.	1340		

Dati USA Agosto 2023

RICOCHET / LINEARE 08/23 - HFA	
Statura	2,18
Forza anteriore	1,59
Profondità	1,40
Angolosità	1,12
Angolo groppa	0,53
Ampiezza groppa	0,71
Arti di lato	-0,67
Arti da dietro	1,67
Tallone	1,44
Mammella ant.	1,41
Mammella post. Alt.	1,67
Mammella larghezza	1,87
Legamento	0,63
Piano mammella	0,79
Pos. Cap. ant.	0,45
Pos. Cap. post.	0,69
Capezzoli dim.	0,31
0 figlie in 0 all.	-1 0 +1 +2

ROMPEN-RED

7HO15427 - US003200914543

TRENT-WAY-JS ROMPEN-RED-ET TP TC TY TV TL TD nato 15/08/2019

ALTUVE X (VG 88) SPLENDID P X (VG 87) SILVER X (EX 91) NUMERO UNO X (EX 90 GMD DOM) SUPER

ALTUVE	X	SPLENDID-P RF	X	SILVER	X	NUMERO UNO
MR SALVATORE		TRENT-WAY-JS REDGIRL-RED-ET		Y-WHISPER SILVER RIVAL-ET		MORNINGVIEW UNO REGINA-ET
X		VG 88 - EX MAMMELLA		VG 87 - EX MAMMELLA		EX 91 - EX MAMMELLA
MONTEREY		3.01 365 14.604 kg 4.1% 3.2%		3.08 365 16.104 Kg 3.8 3.1		5.08 305 16.295 Kg 4.2% 3.2%

- **AL TOP DEI TORI RED IN USA**
- **ECCELLENTI TRATTI MORFOLOGICI**
- **ALTO A LATTE**
- **OTTIMA FACILITÀ PARTO**

Genomici GTPI

PER MANZE

Kcaseina
BB

Madre Trent-Way-JS Redgirl-Red-ET

Health PLUS · MastitisResistant PLUS · Robo PLUS · SexedSemen

ROMPEN-RED - USDA 08/2023							
TPI	2680	NM$	593	DWP$	653	EFF. AL.	147
LATTE			1574	Attendibilità %			82
Grasso %			-0,06	GRT			44
Proteine %			-0,02	PRT			43
Figlie			0	Allevamenti			0
Valutazione Morfologica HFA							
TIPO			2,29	Ind. Mammella			2,35
Ind. Arti/Piedi			1,19	Attendibilità %			81
Valutazione Gestionale HFA							
Longevità			3,0	Cellule S.			2,83
Facilità Parto							
Parto		1,4	Att. %	96	n° oss.		2756

Dati USA Agosto 2023

ROMPEN-RED / LINEARE 08/23 - HFA	
Statura	1,89
Forza anteriore	0,55
Profondità	0,70
Angolosità	1,68
Angolo groppa	-1,02
Ampiezza groppa	0,83
Arti di lato	0,24
Arti da dietro	1,59
Tallone	1,33
Mammella ant.	2,67
Mammella post. Alt.	3,39
Mammella larghezza	2,40
Legamento	1,21
Piano mammella	2,77
Pos. Cap. ant.	1,19
Pos. Cap. post.	0,83
Capezzoli dim.	-0,01
0 figlie in 0 all.	-1 0 +1 +2

RYKER

new

7HO16383 - US003234731888

T-SPRUCE RYKER 1903-ET TR TP TC TY TV TL TD nato 17/08/2021

REGAL X (GP 83 DOM) LIONEL X SAMURI X (GP 82) SPRING X LIQUID GOLD X (VG 85) FACEBOOK

REGAL	X	LIONEL	X	SAMURI	X	SPRING
RENEGADE		T-SPRUCE LIONEL 13196-ET		T-SPRUCE SAMURI 6347-ET		MERCEDES TS 9539-ET
X		GP 83 - GP MAMMELLA		Tipo +1,12 ICM +1,05 A&P +0,24		GP 82 - GP MAMMELLA
FRAZZLED		3.00 308 12.727 Kg 4.2% 3.3%		Latte +283 +0.21% +0.08%		2.00 354 13.911 Kg 3.7% 3.2%

- **OTTIMO A LATTE**
- **ECCELLENTE A TITOLI**
- **INCROCIO PERFETTO DI DUE LINEE DI SANGUE COMPLEMENTARI: RENEGADE E LIONEL**

FERTILITÀ FIGLIE
0,6

Kcaseina
BB

BETAcaseina
A2A2

PFT
4607

T-Spruce Ryker 1903-ET

CheeseMerit PLUS | Longevity PLUS | Profit PLUS | Robo PLUS | SexedSemen

RYKER - USDA 08/2023							
TPI	2995	NM$	1001	DWP$	1069	EFF. AL.	294
LATTE			1686	Attendibilità %			80
Grasso %			0,14	GRT			107
Proteine %			0,07	PRT			74
Figlie			0	Allevamenti			0
Valutazione Morfologica HFA							
TIPO			1,19	Ind. Mammella			0,80
Ind. Arti/Piedi			-0,11	Attendibilità %			79
Valutazione Gestionale HFA							
Longevità			4,4	Cellule S.			2,86
Facilità Parto							
Parto	2,7	Att. %	63	n° oss.			0

Dati USA Agosto 2023

RYKER / LINEARE 08/23 - HFA	
Statura	1,84
Forza anteriore	1,28
Profondità	1,15
Angolosità	1,32
Angolo groppa	0,75
Ampiezza groppa	1,05
Arti di lato	0,49
Arti da dietro	0,34
Tallone	0,21
Mammella ant.	0,69
Mammella post. Alt.	1,60
Mammella larghezza	2,03
Legamento	0,67
Piano mammella	0,50
Pos. Cap. ant.	0,40
Pos. Cap. post.	0,77
Capezzoli dim.	0,24
0 figlie in 0 all.	-1 0 +1 +2

SOYSAUCE

250HO15988 - US003221358221

OCD PARFECT SOYSAUCE-ET TR TP TC TY TV TL TD nato 23/12/2020

PARFECT X (VG 86) LEGACY X (VG 85) RESOLVE X (VG 87 DOM) DELTA X (VG 85) SUPERSIRE

PARFECT	X	LEGACY	X	RESOLVE	X	DELTA
RENEGADE		OCD LEGACY SOY 52732-ET		OCD RESOLVE SOY 44699-ET		OCD DELTA SOY 34106-ET
X		VG 86 - VG MAMMELLA		VG 85 - VG MAMMELLA		VG 87 - VG MAMMELLA
LAMBDA		2.06 300 14.156 Kg 4.0% 3.2%		3.03 365 14.500 Kg 3.5% 3.2%		4.10 356 19.654 Kg 3.6% 3.2%

- **AL TOP IN USA**
- **OTTIMO A PROTEINE**
- **OTTIMA MORFOLOGIA**
- **ECCELLENTE LONGEVITÀ**

Genomici GTPI

FERTILITÀ FIGLIE
1,1

Kcaseina
BB

BETAcaseina
A2A2

PFT
4475

OCD Parfect Soysauce-ET

DATI ITA	
LATTE	1552
GR%	0,26
PR%	0,15
GRT	86
PRT	70

CheeseMerit PLUS · Longevity PLUS · Profit PLUS · Robo PLUS · SexedSemen

SOYSAUCE - USDA 08/2023							
TPI	3029	NM$	997	DWP$	790	EFF. AL.	252
LATTE			1398	Attendibilità %			82
Grasso %			0,12	GRT			88
Proteine %			0,07	PRT			64
Figlie			0	Allevamenti			0
Valutazione Morfologica HFA							
TIPO			1,86	Ind. Mammella			1,85
Ind. Arti/Piedi			0,74	Attendibilità %			81
Valutazione Gestionale HFA							
Longevità			6,3	Cellule S.			2,84
Facilità Parto							
Parto		2,7	Att. %		93	n° oss.	507

Dati USA Agosto 2023

SOYSAUCE / LINEARE 08/23 - HFA	
Statura	0,89
Forza anteriore	0,30
Profondità	-0,19
Angolosità	0,38
Angolo groppa	0,38
Ampiezza groppa	1,04
Arti di lato	-0,99
Arti da dietro	1,34
Tallone	0,84
Mammella ant.	2,42
Mammella post. Alt.	2,41
Mammella larghezza	2,19
Legamento	0,74
Piano mammella	1,78
Pos. Cap. ant.	0,10
Pos. Cap. post.	0,14
Capezzoli dim.	0,19
0 figlie in 0 all.	-1 0 +1 +2

SHADO

new

250HO16567 - US003252556346

S-S-I JALAPENO SHADO-ET TR TP TM TC TL TD nato 22/05/2022

JALAPENO X CONWAY X BRASS X (VG 86 DOM) HELIX X (VG 85 DOM) TANGO X (VG 85) SHAMROCK

JALAPENO X	CONWAY	X	BRASS	X	HELIX
HIGHJUMP	S-S-I CONWAY 2410 2059-ET		ADAWAY BRASS 2410-ET		ADAWAY HELIX 1775-ET
X	Tipo +1.97 ICM +2.05 A&P +1.69		Tipo +2.03 ICM +1.76 A&P +0.41		VG 86 - VG MAMMELLA
SPECTRE	Latte +997 +0.22% +0.05%		2.01 105 4.354 Kg 4.2% 3.0%		3.04 365 17.513 Kg 3.4% 3.1%

- **PEDIGREE FUORILINEA**
- **TORO COMPLETO DI FACILE UTILIZZO**
- **OTTIMI TRATTI SALUTE**
- **PARTI FACILI**

FERTILITÀ FIGLIE
0,5

PER MANZE

Kcaseina
AB

BETAcaseina
A2A2

TPI
3068

Nonna Adaway Brass 2410-ET

CheeseMerit PLUS | Longevity PLUS | MastitisResistant PLUS | Profit PLUS | Robo PLUS

SHADO - USDA 08/2023					
TPI 3068	NM$	1026	DWP$	970	EFF. AL. 275
LATTE		1447	Attendibilità %		79
Grasso %		0,18	GRT		109
Proteine %		0,06	PRT		62
Figlie		0	Allevamenti		0
Valutazione Morfologica HFA					
TIPO		1,52	Ind. Mammella		1,75
Ind. Arti/Piedi		0,59	Attendibilità %		77
Valutazione Gestionale HFA					
Longevità		5,0	Cellule S.		2,71
Facilità Parto					
Parto	1,7	Att. %	62	n° oss.	0

Dati USA Agosto 2023

SHADO / LINEARE 08/23 - HFA	
Statura	1,15
Forza anteriore	0,26
Profondità	0,42
Angolosità	1,73
Angolo groppa	1,57
Ampiezza groppa	0,78
Arti di lato	0,26
Arti da dietro	0,72
Tallone	0,76
Mammella ant.	1,76
Mammella post. Alt.	2,25
Mammella larghezza	2,63
Legamento	0,89
Piano mammella	1,47
Pos. Cap. ant.	1,08
Pos. Cap. post.	1,25
Capezzoli dim.	-0,28
0 figlie in 0 all.	-1 0 +1 +2

SPINAL TAP

7HO16083 - US003223868952

OCD GAMEDAY SPINAL TAP-ET TR TP TC TY TV TL TD nato 21/04/2021

GAMEDAY X (GP 82) ACURA X IMAX X JEDI X (VG 86) SUPERSIRE X (EX 90) ROBUST

GAMEDAY	X	ACURA	X	IMAX	X	JEDI
BIG AL		RI-VAL-RE ACURA 4533-ET		WESTCOAST IMAX FARIA 6141		PINE-TREE JEDI 9882 FARIA-ET
X		GP 82 - VG MAMMELLA		Tipo +1,34 ICM +1,33 A&P +0,32		Tipo +0,78 ICM +0,60 A&P -1,02
BLOWTORCH		Latte +1715 +0.03% +0.04%		Latte +1044 +0.04% +0.02%		4.07 365 14.678 Kg 4.1% 3.3%

- **OTTIMO A LATTE E TITOLI**
- **ECCELLENTE EFFICIENZA ALIMENTARE**
- **OTTIMO A CELLULE SOMATICHE**
- **ALTA LONGEVITÀ**
- **PEDIGREE ALTERNATIVO**
- **ECCELLENTE FERTILITÀ SEME CON SCR +4,1**

Genomici GTPI

Kcaseina
AB

BETAcaseina
A2A2

TPI
3053

PFT
4595

Capostipite della famiglia OCD Supersire 9882-ET

DATI ITA	
LATTE	2240
GR%	0,21
PR%	0,08
GRT	104
PRT	85

CheeseMerit PLUS · Health PLUS · MastitisResistant PLUS · Profit PLUS · SexedSemen · SCR PLUS

SPINAL TAP - USDA 08/2023							
TPI	**3053**	NM$	1115	DWP$	1171	EFF. AL.	292
LATTE			1900	Attendibilità %			82
Grasso %			0,09	GRT			99
Proteine %			0,03	PRT			68
Figlie			0	Allevamenti			0
Valutazione Morfologica HFA							
TIPO			1,63	Ind. Mammella			1,41
Ind. Arti/Piedi			0,39	Attendibilità %			80
Valutazione Gestionale HFA							
Longevità			6,4	Cellule S.			2,78
Facilità Parto							
Parto		2,5	Att. %	71	n° oss.		9

Dati USA Agosto 2023

SPINAL TAP / LINEARE 08/23 - HFA	
Statura	0,88
Forza anteriore	0,44
Profondità	0,47
Angolosità	1,50
Angolo groppa	0,88
Ampiezza groppa	0,83
Arti di lato	-0,05
Arti da dietro	0,32
Tallone	0,58
Mammella ant.	1,64
Mammella post. Alt.	2,15
Mammella larghezza	2,37
Legamento	0,19
Piano mammella	0,67
Pos. Cap. ant.	1,21
Pos. Cap. post.	0,92
Capezzoli dim.	-1,10
0 figlie in 0 all.	-1 0 +1 +2

SLEDGEHAMMER

250HO16508 - US003240075089

OCD HUCK SLEDGEHAMMER-ET TR TP TC TY TV TL TD nato 15/01/2022

HUCK X MAXIMUS X POSITIVE X (VG 87) GATEDANCER X (VG 86) SUPERSIRE X (EX 90) ROBUST

HUCK X	MAXIMUS X	POSITIVE X	GATEDANCER
LEGACY	OCD MAXIMS SHIMMER 62118-ET	OCD POSITI SHIMMER 47271-ET	PINE-TREE 9882 GATE 7345-ET
X	GP 81 - GP MAMMELLA	Tipo +0,70 ICM +1.30 A&P -0,43	VG 87 - VG MAMMELLA
YODA	Latte +1385 +0.12% +0.05%	Latte +1291 +0.13% +0.08%	3.03 365 19.259 Kg 3.3% 3.1%

- **TOP 40 IN ITALIA**
- **TOP 25 A LATTE IN ITALIA**
- **TOP 25 A PROTEINE IN ITALIA**
- **AL TOP A TPI**
- **PEDIGREE FUORILINEA**
- **TORO FACILE DA USARE**

FERTILITÀ FIGLIE
0,3

PER MANZE

Kcaseina
BB

BETAcaseina
A2A2

TPI
3039

PFT
4863

OCD Huck Sledgehammer-ET

DATI ITA	
LATTE	2443
GR%	0,28
PR%	0,07
GRT	121
PRT	95

CheeseMerit PLUS · Longevity PLUS · Profit PLUS · Robo PLUS · SexedSemen

SLEDGEHAMMER - USDA 08/2023					
TPI 3039	NM$ 1035	DWP$ 799	EFF. AL. 296		
LATTE	1971	Attendibilità %	79		
Grasso %	0,08	GRT	101		
Proteine %	0,02	PRT	68		
Figlie	0	Allevamenti	0		
Valutazione Morfologica HFA					
TIPO	1,97	Ind. Mammella	2,08		
Ind. Arti/Piedi	-0,12	Attendibilità %	78		
Valutazione Gestionale HFA					
Longevità	4,2	Cellule S.	2,86		
Facilità Parto					
Parto	2,0	Att. %	63	n° oss.	0

Dati USA Agosto 2023

SLEDGEHAMMER / LINEARE 08/23 - HFA	
Statura	1,14
Forza anteriore	-0,19
Profondità	0,40
Angolosità	2,46
Angolo groppa	0,92
Ampiezza groppa	0,94
Arti di lato	0,77
Arti da dietro	-0,32
Tallone	0,13
Mammella ant.	2,36
Mammella post. Alt.	3,23
Mammella larghezza	2,96
Legamento	0,62
Piano mammella	1,20
Pos. Cap. ant.	0,60
Pos. Cap. post.	0,55
Capezzoli dim.	-0,03
0 figlie in 0 all.	-1 0 +1 +2

TASER

250HO15455 - US003206350468

OCD ALPHABET TASER TR TC TY TV TL TD nato 27/09/2019

ALPHABET X (EX 91) RESOLVE X (VG 85 DOM) DENVER X (GP 83) TANGO X (VG 85) DOMAIN

ALPHABET	X	RESOLVE	X	DENVER	X	TANGO
HELIX		OCD RESOLVE TABORA 50048-ET		OCD DENVER TABORA 34751-ET		OCD TANGO TABORA-ET
X		EX 91 - EX MAMMELLA		VG 85 - VG MAMMELLA		GP 83 - VG MAMMELLA
YODER		3.11 365 17.404 Kg 4.2% 3.2%		3.08 314 12.850 Kg 4.6% 3.3%		1.11 365 12.423 Kg 4.3% 3.4%

- **ECCELLENTE A LATTE E TITOLI**
- **OTTIMA MORFOLOGIA**
- **ECCELLENTE EFFICIENZA ALIMENTARE**
- **POSITIVO A FERTILITÀ SEME IN ITA +103**

PER MANZE

BETAcaseina
A2A2

Trisnonna paterna GBM Shottle America-ET

Profit PLUS SexedSemen

TASER - USDA 08/2023							
TPI	2949	NM$	959	DWP$	1011	EFF. AL.	307
LATTE	2201	Attendibilità %	82				
Grasso %	0,09	GRT	111				
Proteine %	0,01	PRT	70				
Figlie	0	Allevamenti	0				
Valutazione Morfologica HFA							
TIPO	1,81	Ind. Mammella	1,81				
Ind. Arti/Piedi	0,09	Attendibilità %	81				
Valutazione Gestionale HFA							
Longevità	3,4	Cellule S.	3,02				
Facilità Parto							
Parto	1,9	Att. %	75	n° oss.	70		

Dati USA Agosto 2023

TASER / LINEARE 08/23 - HFA	
Statura	1,13
Forza anteriore	-0,10
Profondità	0,35
Angolosità	1,89
Angolo groppa	0,62
Ampiezza groppa	0,27
Arti di lato	-1,14
Arti da dietro	0,33
Tallone	1,13
Mammella ant.	1,92
Mammella post. Alt.	2,80
Mammella larghezza	2,61
Legamento	0,94
Piano mammella	1,14
Pos. Cap. ant.	1,79
Pos. Cap. post.	2,03
Capezzoli dim.	-1,35
0 figlie in 0 all.	-1 0 +1 +2

TAMBORINE

7HO16315 - US003238997218

LADYS-MANOR O TAMBORINE-ET TR TP TC TY TV TL TD nato 13/07/2021

OUTCOME X (VG 85) ALPHABET X (EX 91 DOM) TORONTO X (VG 87 DOM) SUPERSHOT X (EX 90) MOGUL

OUTCOME	X	ALPHABET	X	TORONTO	X	SUPERSHOT
CHALLENGER		LADYS-MANOR ALPHABT TUBA-ET		LADYS-MANOR SEA-TURTLE		LADYS-MANOR SSH SEASHELL-ET
X		VG 85 - VG MAMMELLA		EX 91 - EX MAMMELLA		VG 87 - VG MAMMELLA
GRANITE		2.05 305 11.602 Kg 4.4% 3.2%		4.05 365 16.813 Kg 4.0% 3.1%		3.06 365 16.795 Kg 4.0% 3.0%

- **AL TOP IN USA**
- **OTTIMO A LATTE E PROTEINE**
- **MORFOLOGIA ECCELLENTE**
- **TOP 20 A FERTILITÀ FIGLIE TOP 200 USA**
- **AL TOP A INDICE SALUTE E PROFITTO DWP$**
- **PARTI FACILI**

FERTILITÀ FIGLIE
1,7

PER MANZE

Kcaseina
BB

TPI
3094

Madre Ladys-Manor Alphabt Tuba-ET

CheeseMerit PLUS · Health PLUS · Profit PLUS · SexedSemen

TAMBORINE - USDA 08/2023							
TPI	**3094**	NM$	1101	DWP$	1157	EFF. AL.	290
LATTE			1862	Attendibilità %			80
Grasso %			0,07	GRT			91
Proteine %			0,04	PRT			71
Figlie			0	Allevamenti			0
Valutazione Morfologica HFA							
TIPO			1,54	Ind. Mammella			1,72
Ind. Arti/Piedi			0,93	Attendibilità %			79
Valutazione Gestionale HFA							
Longevità			5,2	Cellule S.			2,96
Facilità Parto							
Parto	1,5	Att. %	62	n° oss.	0		

Dati USA Agosto 2023

TAMBORINE / LINEARE 08/23 - HFA	
Statura	0,76
Forza anteriore	-0,12
Profondità	-0,10
Angolosità	1,30
Angolo groppa	-0,47
Ampiezza groppa	0,40
Arti di lato	-1,19
Arti da dietro	0,78
Tallone	1,41
Mammella ant.	1,86
Mammella post. Alt.	2,63
Mammella larghezza	2,13
Legamento	0,75
Piano mammella	1,39
Pos. Cap. ant.	0,77
Pos. Cap. post.	0,71
Capezzoli dim.	-1,41
0 figlie in 0 all.	-1 0 +1 +2

WAR GEAR

7HO16176 - US003231304760

WILRA S-S-I GD WAR GEAR-ET TR TP TC TY TV TL TD nato 03/05/2021

GAMEDAY X (VG 86 DOM) LIONEL X ACHIEVER X HOTSHOT X SUPERSIRE X SHAMROCK X (GP 83) MASSEY

GAMEDAY	X	LIONEL	X	ACHIEVER	X	HOTSHOT
BIG AL		WILRA LIONEL 1910-ET		WILRA ACHIEVER 1447-ET		WILRA HOTSHOT 1045-ET
X		VG 86 - VG MAMMELLA		Tipo +0,27 ICM +0,60 A&P +0,42		Tipo -0,32 ICM +0,17 A&P -0,09
BLOWTORCH		Latte +1531 +0.27% +0.08%		Latte +246 +0.24% +0.09%		2.01 305 13.031 Kg 4.2% 3.3%

- **AL TOP IN USA**
- **AL TOP A NET MERIT**
- **OTTIMO A MORFOLOGIA**
- **TOP 35 A CELLULE S. TOP 200 USA**
- **TOP 30 A LONGEVITÀ TOP 200 USA**
- **OTTIMO A FERTILITÀ SEME CON SCR +1,1**

Genomici GTPI

FERTILITÀ FIGLIE
1,2

TPI
3141

PFT
4596

Madre Wilra Lionel 1910-ET

DATI ITA	
LATTE	1460
GR%	0,73
PR%	0,21
GRT	142
PRT	75

Health PLUS · Longevity PLUS · MastitisResistant PLUS · SexedSemen · SCR PLUS

WAR GEAR - USDA 08/2023							
TPI	**3141**	NM$	1156	DWP$	1151	EFF. AL.	298
LATTE			1350	Attendibilità %			81
Grasso %			0,23	GRT			119
Proteine %			0,05	PRT			58
Figlie			0	Allevamenti			0
Valutazione Morfologica HFA							
TIPO			1,37	Ind. Mammella			1,72
Ind. Arti/Piedi			0,35	Attendibilità %			80
Valutazione Gestionale HFA							
Longevità			6,5	Cellule S.			2,65
Facilità Parto							
Parto		2,7	Att. %	82	n° oss.		88

Dati USA Agosto 2023

WAR GEAR / LINEARE 08/23 - HFA	
Statura	0,08
Forza anteriore	0,01
Profondità	-0,18
Angolosità	0,72
Angolo groppa	-0,50
Ampiezza groppa	0,75
Arti di lato	-0,48
Arti da dietro	0,16
Tallone	0,48
Mammella ant.	1,91
Mammella post. Alt.	2,14
Mammella larghezza	2,19
Legamento	0,21
Piano mammella	1,09
Pos. Cap. ant.	0,82
Pos. Cap. post.	0,95
Capezzoli dim.	-0,56
0 figlie in 0 all.	-1 0 +1 +2

ZZ TOP

RENEGADE SON

7HO15471 - US003209086217

SYNERGY RENEGADE ZZ TOP-ET TR TP TM TC TY TV TL TD nato 10/07/2019

RENEGADE X ZIPIT-P X (VG 87) JOSUPER X (VG 88) MOGUL X (VG 87) SUPER X SANA X ENCINO X O MAN

RENEGADE	X	ZIPIT-P	X	JOSUPER	X	MOGUL
JALTAOAK		JOOK ZIPIT-P 17582-ET		JOOK JOSUPER 15754-ET		JOOK MOGUL 9105-ET
X		Tipo +1.50 ICM +1.81 A&P +0,61		VG 87 - VG MAMMELLA		VG 88 - EX MAMMELLA
MILLINGTON		Latte +1866 -0.08% -0.01%		4.06 311 18.186 kg 4.2% 2.8%		1.09 365 15.381 kg 3.9% 2.9%

- AL TOP A LATTE E PROTEINE
- ECCELLENTE A EFFICIENZA ALIMENTARE
- OTTIMO A MORFOLOGIA
- PEDIGREE ALTERNATIVO

FERTILITÀ FIGLIE
0,9

PER MANZE

Kcaseina
BB

Nonna paterna SSI Mlngtn 11588-ET

CheeseMerit PLUS | Longevity PLUS | Profit PLUS | Robo PLUS | SexedSemen

ZZ TOP - USDA 08/2023							
TPI	2916	NM$	857	DWP$	844	EFF. AL.	250
LATTE			1763	Attendibilità %			82
Grasso %			0,05	GRT			82
Proteine %			0,04	PRT			68
Figlie			0	Allevamenti			0
Valutazione Morfologica HFA							
TIPO			1,45	Ind. Mammella			1,46
Ind. Arti/Piedi			0,92	Attendibilità %			81
Valutazione Gestionale HFA							
Longevità			3,6	Cellule S.			2,95
Facilità Parto							
Parto	2,2	Att. %	98	n° oss.	2730		

Dati USA Agosto 2023

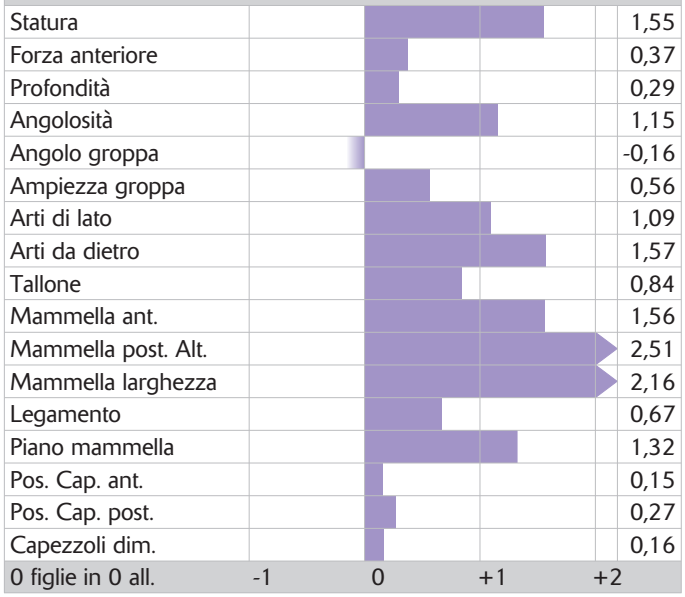

Genomici GPFT

CHOICES

250HO16304 - US003222920062

MORNINGVIEW CHOICES-ET TR TP TC TY TV TL TD nato 30/06/2021

CONWAY X ALTUVE X (EX 90) RESOLVE X (VG 88) RACER X (VG 88) MOGUL X (EX 90) SUPER

CONWAY X	ALTUVE X	RESOLVE X	RACER
RENEGADE	MORNINGVIEW ALTUVE 6681-ET	MORNINGVIEW RESOLVE 5753-ET	MORNINGVIEW RACER 4405-ET
X	Tipo +1,42 ICM +1,18 A&P +0,40	EX 90 - EX MAMMELLA	VG 88 - VG MAMMELLA
GRANITE	Latte +1151 +0.07% +0.08%	3.04 305 17.277 Kg 2.9% 3.1%	4.08 305 18.190 Kg 3.7% 3.2%

- **TOP 20 IN ITALIA**
- **AL TOP IN USA**
- **OTTIMA FERTILITÀ FIGLIE**
- **POSITIVO A FERTILITÀ SEME SCR +0,3**

FERTILITÀ FIGLIE
1,2

PER MANZE

Kcaseina
BB

TPI
3084

PFT
4960

Nonna Morningview Resolve 5753-ET

CheeseMerit PLUS · Health PLUS · Longevity PLUS · MastitisResistant PLUS · Profit PLUS · BIOGENI · SexedSemen

CHOICES - ANAFIBJ 08/2023					
PFT	**4960**	IES€	1130	ICS-PR€	1220
LATTE	1102	Attendibilità %	75		
Grasso %	0,58	GRT	106		
Proteine %	0,35	PRT	81		
Figlie	0	Allevamenti	0		
Valutazione Morfologica					
TIPO	1,78	Ind. Mammella	2,32		
Indice Arti/Piedi	1,44	Attendibilità %	69		
Valutazione Gestionale					
Longevità	110	Cellule S.	107		
Facilità Parto					
Parto	100	Att. %	71	n° oss.	0

Dati ITA Agosto 2023

CHOICES / LINEARE 08/23 - ANAFIBJ	
Statura	2,00
Forza anteriore	0,52
Profondità	0,75
Angolosità	2,02
Angolo groppa	-1,61
Ampiezza groppa	1,83
Arti di lato	1,83
Arti da dietro	2,56
Tallone	-0,37
Mammella ant.	3,51
Mammella post. Alt.	2,79
Mammella larghezza	3,40
Legamento	2,61
Piano mammella	2,41
Pos. Cap. ant.	1,86
Pos. Cap. post.	2,44
Capezzoli dim.	-1,07
0 figlie in 0 all.	-1 0 +1 +2

BOATSHOW

250HO16420 - US003242205968

BOMAZ BOATSHOW-ET TR TP TC TY TV TL TD nato 16/09/2021

GAMEDAY X JURASSIC X (VG 87) YODA X (VG 88 GMD) DELTA X EMBASSY X (VG 85) ROBUST

GAMEDAY	X	JURASSIC	X	YODA	X	DELTA
BIG AL		BOMAZ JURASSIC 659-ET		BOMAZ YODA 8519-ET		BOMAZ DELTA 7173-ET
X		Tipo +1,52 ICM +1,17 A&P -0,21		VG 87 - EX MAMMELLA		VG 88 - EX MAMMELLA
BLOWTORCH		Latte +1452 +0.23% +0.10%		3.04 305 17.014 Kg 4.3% 3.5%		2.00 365 17.762 Kg 4.3% 3.5%

- **TOP 10 IN ITALIA**
- **TOP 25 A IES€**
- **ECCELLENTE A GRASSO E PROTEINE IN ITA**
- **OTTIMO A FERTILITÀ FIGLIE IN ITA +107**
- **TOP 15 A CELLULE S. TOP 200 USA**
- **ECCELLENTE FERTILITÀ SEME SCR +2,8**

PER MANZE

Kcaseina
AB

BETAcaseina
A2A2

TPI
3130

PFT
5007

Padre Dotterer SSI Gameday-ET

DATI USA	
TIPO	1,56
ICM	1,29
A&P	0,00

CheeseMerit PLUS · MastitisResistant PLUS · Profit PLUS · Robo PLUS · SexedSemen · SCR PLUS

BOATSHOW - ANAFIBJ 08/2023					
PFT	**5007**	IES€	1290	ICS-PR€	1286
LATTE	1670	Attendibilità %	75		
Grasso %	0,70	GRT	141		
Proteine %	0,23	PRT	87		
Figlie	0	Allevamenti	0		
Valutazione Morfologica					
TIPO	0,80	Ind. Mammella	1,41		
Indice Arti/Piedi	-0,45	Attendibilità %	69		
Valutazione Gestionale					
Longevità	114	Cellule S.	110		
Facilità Parto					
Parto	100	Att. %	71	n° oss.	0

Dati ITA Agosto 2023

BOATSHOW / LINEARE 08/23 - ANAFIBJ	
Statura	1,09
Forza anteriore	0,44
Profondità	-0,10
Angolosità	0,62
Angolo groppa	-1,28
Ampiezza groppa	0,74
Arti di lato	1,24
Arti da dietro	-0,03
Tallone	-0,36
Mammella ant.	2,59
Mammella post. Alt.	1,41
Mammella larghezza	1,92
Legamento	0,68
Piano mammella	1,29
Pos. Cap. ant.	0,39
Pos. Cap. post.	0,28
Capezzoli dim.	-0,80
0 figlie in 0 all.	-1 0 +1 +2

T REX

7HO16275 - US003236792874

OCD DELUXE T REX-ET TR TP TC TY TV TL TD nato 17/07/2021

DELUXE X (GP 82) LEGACY X DYNAMO X (GP 83) JEDI X (EX 90) KINGBOY X (VG 87) NUMERO UNO

DELUXE	X	LEGACY	X	DYNAMO	X	JEDI
POSITIVE		OCD LEGACY TAYA 53035-ET		OCD DYNAMO TAYA 50431-ET		OCD JEDI 37328-ET
X		Tipo +1.38 ICM +1.79 A&P -0.15		VG 85 - VG MAMMELLA		GP 83 - VG MAMMELLA
SLAMDUNK		2.01 317 10.472 Kg 4.6% 3.4%		2.04 365 17.877 Kg 3.2% 3.1%		Latte +2.215 -0.20% -0.02%

- **TOP 25 IN ITALIA**
- **TOP 50 A ICS-PR€**
- **AL TOP A IES€**
- **PEDIGREE ALTERNATIVO**

FERTILITÀ FIGLIE
0,6

PER MANZE

Kcaseina
AB

BETAcaseina
A2A2

TPI
3053

PFT
4941

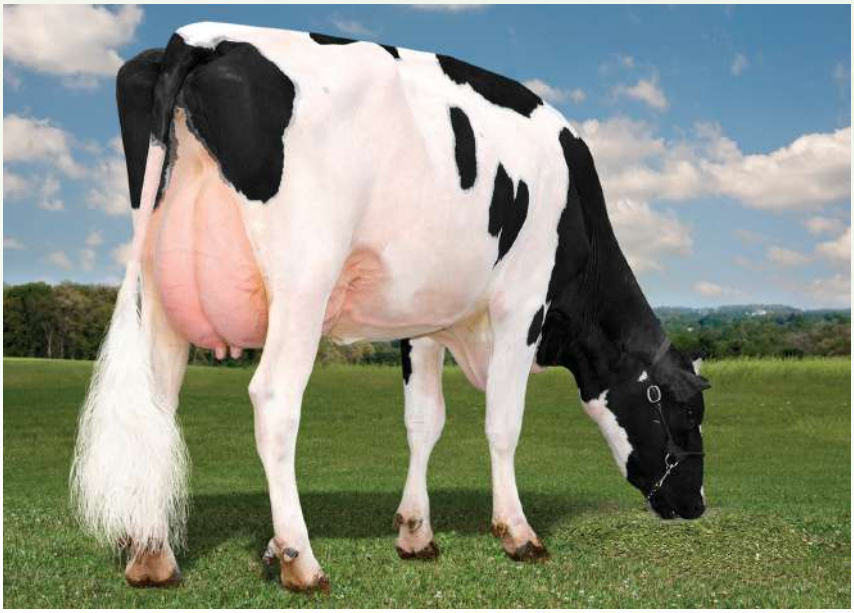

Capostipite OCD Kingboy 3103-ET

CheeseMerit PLUS · Health PLUS · Longevity PLUS · MastitisResistant PLUS · SexedSemen

T REX - ANAFIBJ 08/2023					
PFT	**4941**	IES€	1219	ICS-PR€	1279
LATTE	1523	Attendibilità %		75	
Grasso %	0,69	GRT		134	
Proteine %	0,26	PRT		81	
Figlie	0	Allevamenti		0	
Valutazione Morfologica					
TIPO	0,86	Ind. Mammella		1,46	
Indice Arti/Piedi	-0,54	Attendibilità %		69	
Valutazione Gestionale					
Longevità	112	Cellule S.		112	
Facilità Parto					
Parto	105	Att. %	71	n° oss.	0

Dati ITA Agosto 2023

T REX / LINEARE 08/23 - ANAFIBJ	
Statura	0,58
Forza anteriore	0,36
Profondità	0,38
Angolosità	0,23
Angolo groppa	0,95
Ampiezza groppa	0,59
Arti di lato	0,33
Arti da dietro	-0,96
Tallone	0,61
Mammella ant.	2,28
Mammella post. Alt.	1,72
Mammella larghezza	1,16
Legamento	1,04
Piano mammella	1,54
Pos. Cap. ant.	0,95
Pos. Cap. post.	0,96
Capezzoli dim.	-0,68
0 figlie in 0 all.	-1 0 +1 +2

SNOOPY

new

250HO16653 - US003245851664

OCD GOKU SNOOPY-ET TR TP TM TC TL TD nato 22/04/2022

GOKU X CONWAY X (VG 88) LEGACY X (VG 85) RESOLVE X (VG 87 DOM) DELTA X (VG 85) SUPERSIRE

GOKU	X	CONWAY	X	LEGACY	X	RESOLVE
MAESTRO		OCD CONWAY SOY 55527-ET		OCD LEGACY SOY 52732-ET		OCD RESOLVE SOY 44699-ET
X		Tipo +1.55 ICM +1.89 A&P +0.91		VG 88 - EX MAMMELLA		VG 85 - VG MAMMELLA
MARIUS		Latte +727 +0.23% +0.08%		2.06 300 14.156 Kg 4.0% 3.2%		3.03 365 14.500 Kg 3.5% 3.2%

- **5° TORO IN ITALIA**
- **TOP 25 A ICS-PR€**
- **PEDIGREE FUORILINEA**
- **TORO FACILE DA USARE**

FERTILITÀ FIGLIE
0,7

PER MANZE

Kcaseina
BB

BETAcaseina
A2A2

TPI
3032

PFT
5069

Nonno materno Sandy-Valley R Conway-ET

CheeseMerit PLUS · Health PLUS · Longevity PLUS · MastitisResistant PLUS · Profit PLUS · Robo PLUS · SexedSemen

SNOOPY - ANAFIBJ 08/2023					
PFT	**5069**	IES€	1226	ICS-PR€	1352
LATTE	1587	Attendibilità %	75		
Grasso %	0,37	GRT	106		
Proteine %	0,32	PRT	94		
Figlie	0	Allevamenti	0		
Valutazione Morfologica					
TIPO	1,18	Ind. Mammella	1,89		
Indice Arti/Piedi	1,50	Attendibilità %	68		
Valutazione Gestionale					
Longevità	110	Cellule S.	106		
Facilità Parto					
Parto	100	Att. %	71	n° oss.	0

Dati ITA Agosto 2023

SNOOPY / LINEARE 08/23 - ANAFIBJ	
Statura	1,00
Forza anteriore	-0,74
Profondità	-0,54
Angolosità	1,42
Angolo groppa	-0,54
Ampiezza groppa	0,44
Arti di lato	0,61
Arti da dietro	1,82
Tallone	0,97
Mammella ant.	2,27
Mammella post. Alt.	2,51
Mammella larghezza	1,96
Legamento	1,48
Piano mammella	1,94
Pos. Cap. ant.	1,26
Pos. Cap. post.	0,71
Capezzoli dim.	-0,47
0 figlie in 0 all.	-1 0 +1 +2

Tori Genomici dati GTPI

Ordine Alfabetico

CODICE	TORO	TPI	NM	DWP$	Figlie	All.	Att.%	Latte	GRT	GR%	PRT	PR%	E.A.	Tipo	ICM	A&P	Long	WT$	CW$	Cell.	F.F.	Parto	Parto Oss.	SCR	SCR Oss.	KC	BCN	AAA
250HO15963	ALADDIN-P	2879	774	673			82	1266	74	0,09	56	0,06	196	1,88	2,00	0,49	4,3	-45	-8	2,93	1,0	2,0	0	n.d.	n.d.	BB	A1A2	432
007HO16099	AMEN-PP	2835	808	760			82	1386	62	0,03	52	0,03	196	1,95	1,66	0,96	4,9	61	-45	2,60	-0,1	2,6	73	0,3	2329	AB	A2A2	342
250HO16143	ANTONY	2976	1019	840			82	1625	102	0,13	65	0,05	281	1,41	1,13	0,37	5,4	-190	-4	2,83	-0,3	2,1	0	n.d.	n.d.	BB	A2A2	234
014HO15289	BEDROCK-PP	2770	845	897			82	1827	73	0,01	55	-0,01	228	1,48	1,63	-0,21	4,9	108	16	2,72	-1,2	1,9	1081	-1,2	2716	AB	A2A2	234
014HO15154	BIGSHOT	2964	990	1066	67	25	90	1524	93	0,12	59	0,04	258	0,87	0,89	1,12	5,5	106	11	2,83	1,3	2,5	3704	-0,8	9083	AB	A1A2	234
250HO16420	BOATSHOW	3130	1114	1114			81	1058	136	0,33	63	0,10	315	1,56	1,29	0,00	5,2	-42	-29	2,57	-0,1	2,9	0	2,8	380	AB	A2A2	342
007HO15634	CADILLAC	2632	451	244			82	991	53	0,05	31	0,00	128	3,25	2,62	1,49	2,1	-156	-8	3,02	-0,8	2,4	1971	1,3	4447	AB	A1A2	234
007HO15915	CASHBACK	2976	983	1079			82	1336	78	0,09	54	0,04	240	1,78	1,65	-0,32	5,8	151	-4	2,60	2,4	2,2	576	0,2	6046	BB	A1A2	243
202HO01863	CATEYE	2790	773	n.d.			82	2097	84	0,01	68	0,01	250	1,13	1,30	0,64	2,2	n.d.	n.d.	3,07	-1,0	1,6	1094	n.d.	n.d.	AA	A1A2	n.d.
007HO16103	CHEW-P	3020	953	1017			81	1133	97	0,18	55	0,07	249	2,13	1,94	1,01	4,8	93	-33	2,82	0,5	2,5	115	0,0	1527	BB	A2A2	324
250HO16304	CHOICES	3084	993	1081			81	804	93	0,22	65	0,14	261	2,12	1,90	1,13	5,1	101	-33	2,76	1,2	2,1	0	0,3	558	BB	A1A2	324
202HO01861	COLOBUS	2930	862	n.d.			81	1706	79	0,05	60	0,02	231	1,88	2,98	-0,04	3,7	n.d.	n.d.	2,94	0,1	1,6	98	n.d.	n.d.	BB	A1A2	n.d.
014HO15932	CUMULUS	3073	1116	1086			81	1636	123	0,20	72	0,07	334	1,11	0,65	0,81	4,6	-82	-39	2,82	-0,3	3,0	253	-1,2	1138	BB	A2A2	315
202HO01849	DATELAND	2845	770	n.d.			81	2035	88	0,03	68	0,02	248	1,52	1,32	0,36	1,9	n.d.	n.d.	2,78	-0,5	1,9	641	n.d.	n.d.	AB	A1A2	432
007HO16308	EARNEST BASS	3058	1054	963			80	1521	101	0,14	64	0,06	280	1,89	1,45	0,11	5,6	48	-57	2,74	1,1	2,2	0	1,5	767	BB	A2A2	342
014HO15831	EAST	2987	1007	1059			82	1733	93	0,09	67	0,04	280	1,26	1,61	1,10	4,9	44	-4	2,71	-0,3	2,2	243	2,4	1993	AB	A1A2	534
250HO16301	ESCAPE	3017	961	941			82	1608	81	0,06	59	0,03	245	2,41	2,62	1,44	5,5	12	-3	2,68	-0,3	2,0	0	n.d.	n.d.	AB	A2A2	231
007HO15937	ESQUIRE	3011	969	994			82	2013	65	-0,04	68	0,02	230	2,09	1,94	1,21	6,6	102	-32	2,60	1,0	2,8	241	-1,1	1528	AB	A2A2	423
007HO16104	EYE CANDY	2548	364	54			82	360	45	0,11	26	0,05	108	3,12	2,65	1,19	1,5	-165	11	2,86	-0,5	2,6	21	0,5	2302	BB	A1A2	231
007HO16398	FEARLESS	3033	1128	1196			80	1705	98	0,11	70	0,06	305	1,03	1,23	0,14	5,9	120	-28	2,86	0,9	2,0	0	n.d.	n.d.	AB	A2A2	234
250HO15674	FREON	2924	849	724			82	1705	76	0,04	58	0,02	214	2,19	2,06	0,41	5,1	-65	7	2,66	0,5	2,5	2	n.d.	n.d.	BB	A2A2	432
007HO16387	HANX-P	2903	693	762			80	850	69	0,13	44	0,06	171	3,45	2,84	1,60	3,6	98	2	2,74	0,1	2,5	0	-0,3	1028	BB	A2A2	234
007HO16116	HARDY	2923	672	658			82	895	74	0,14	48	0,07	165	3,27	3,07	2,13	3,5	29	-5	2,81	-0,7	2,4	9	1,9	1140	BB	A1A2	312
007HO16295	HAS IT ALL	2888	715	575			82	1660	69	0,02	57	0,02	193	2,90	2,47	1,66	3,9	-46	-16	2,99	0,0	2,4	6	-0,5	2223	AB	A2A2	135
250HO16537	HAVEFUN-RED	2903	903	857			79	1089	86	0,15	36	0,01	198	1,60	1,55	1,34	6,7	104	-63	2,74	0,8	2,0	0	n.d.	n.d.	BB	A2A2	432
007HO15967	HIGH OOHM	3066	1021	1143			82	1229	122	0,26	63	0,08	310	1,58	2,03	0,86	3,6	95	-20	2,85	-0,2	2,7	88	2,3	1027	BB	A1A2	n.d.
007HO15396	HUCK	2953	953	886			81	1274	87	0,13	52	0,04	233	1,66	2,10	-0,19	5,7	13	-13	2,59	0,5	2,1	838	0,9	1814	BB	A2A2	234
250HO16498	HULU-RC	2911	666	647			79	983	58	0,07	48	0,06	166	3,91	3,27	1,62	3,5	42	-55	2,74	0,3	2,4	0	n.d.	n.d.	BB	A2A2	231
250HO15958	HYPNOTIC	2965	964	1101			82	1576	69	0,03	60	0,04	236	2,07	2,01	0,60	5,9	252	-39	2,72	0,7	2,2	201	0,4	2229	AB	A2A2	234
007HO16425	LATERAL	3045	1213	1112			80	2002	104	0,09	72	0,03	334	0,60	0,92	0,15	6,1	-41	-74	2,84	0,6	2,2	0	n.d.	n.d.	AB	A2A2	432
250HO15637	LEVEL	2874	685	748			82	1364	79	0,09	65	0,08	206	2,43	1,85	0,84	2,4	1	13	2,89	0,1	1,6	842	2,1	698	AB	A2A2	423
007HO15839	MAGNUM	3000	988	880			82	2149	112	0,10	67	0,00	286	1,27	1,53	0,19	3,9	-148	5	3,00	0,4	1,8	1863	1,3	6346	AA	A2A2	231
014HO15582	MASHAK	2979	1058	1083			82	1898	88	0,05	61	0,01	279	1,46	2,22	0,12	5,7	108	-17	2,85	0,1	2,0	1782	1,0	4917	AA	A1A2	234
014HO16112	MAXVILLE	2912	918	883			82	1299	74	0,08	51	0,04	218	1,68	1,62	0,64	5,6	33	-42	2,77	1,1	1,6	25	1,3	1885	BB	A2A2	324
250HO16642	MAYHEM	2960	1011	981			79	2628	73	-0,09	71	-0,03	252	1,31	2,12	0,32	6,4	89	-72	2,89	0,3	1,8	0	n.d.	n.d.	AA	A2A2	423
250HO16278	MECHANIC	3047	1025	1172			80	1624	118	0,19	67	0,06	305	1,68	1,71	0,34	4,1	142	-39	2,77	-0,7	2,3	0	n.d.	n.d.	BE	A1A2	234
007HO15934	MR BIG SHOT	2940	946	845			81	1976	100	0,08	66	0,02	272	1,39	1,40	0,43	4,4	-186	1	2,84	-0,6	2,4	143	-0,1	586	AB	A2A2	435
007HO15523	PARSLY	2940	862	894			82	1612	77	0,05	66	0,05	227	1,68	2,05	0,69	4,8	24	-12	2,86	0,8	2,4	6164	0,8	15297	BB	A2A2	324
007HO15793	PEARCE	3041	944	992			82	1441	86	0,10	62	0,06	247	2,27	2,20	1,67	5,2	31	26	2,96	1,1	2,1	1801	-0,9	11406	BB	A2A2	261
180HO95789	PEPPY	2918	962	n.d.			80	1790	99	0,10	62	0,02	288	1,48	1,12	0,94	3,6	n.d.	n.d.	2,91	-0,4	2,3	0	n.d.	n.d.	AA	A1A2	n.d.
007HO15245	PERPETUAL	3003	1057	1309	21	8	87	1971	128	0,17	72	0,04	324	0,91	0,63	-0,01	4,3	170	-11	2,65	-1,4	2,2	377	-1,2	2725	AB	A1A2	432
250HO16260	PIKE-RC	2921	948	802			82	1625	92	0,10	61	0,04	274	1,70	1,90	1,03	4,5	-176	28	2,91	-0,9	2,1	0	n.d.	n.d.	AA	A2A2	432
180HO95963	PINOT RED	2629	596	n.d.			82	1561	33	-0,09	52	0,01	129	1,37	1,39	-0,18	4,7	n.d.	n.d.	2,70	0,9	2,0	0	n.d.	n.d.	BE	A1A1	n.d.
014HO15557	PLAYOFF-P	2799	878	905			82	1869	80	0,03	55	-0,01	245	1,19	1,62	-0,09	4,5	114	-12	2,81	-0,7	2,5	548	2,6	2067	AA	A2A2	426
007HO16119	PYLER	2941	890	871			82	1335	77	0,09	61	0,07	231	2,06	1,79	0,71	4,8	1	-41	2,67	0,3	1,8	39	2,0	2297	AB	A2A2	432
007HO16495	PYRO	3072	1041	1088			80	1649	96	0,11	75	0,08	291	1,73	2,07	0,45	4,9	12	-1	2,94	0,7	2,1	0	n.d.	n.d.	AB	A2A2	345
007HO16174	RAITON	3028	1005	1047			81	1441	99	0,15	58	0,04	254	1,74	1,02	1,21	6,2	153	-32	2,58	0,5	2,5	0	2,3	1001	AB	A1A2	324
714HO00055	REALE	3051	897	645			81	1485	111	0,18	66	0,07	283	2,35	2,43	1,78	2,5	-223	-31	3,03	-0,6	2,6	0	n.d.	n.d.	BE	A1A2	n.d.
250HO15321	RICOCHET	2951	901	731			83	1697	87	0,07	73	0,07	243	1,45	0,90	0,66	4,7	-182	-25	2,98	0,8	2,5	1340	n.d.	n.d.	BB	A1A1	234
007HO15482	ROMELU	2824	870	790			82	1480	94	0,13	63	0,06	264	1,33	0,95	0,95	3,4	-50	-69	2,94	-2,0	1,8	695	3,2	2257	BE	A1A2	453
007HO15427	ROMPEN-RED	2680	593	653			82	1574	44	-0,06	43	-0,02	147	2,29	2,35	1,19	3,0	107	-1	2,83	-0,7	1,4	2756	-1,9	5300	BB	A1A2	234
007HO16383	RYKER	2995	1001	1069			80	1686	107	0,14	74	0,07	294	1,19	0,80	-0,11	4,4	32	-15	2,86	0,6	2,7	0	n.d.	n.d.	BB	A2A2	243
250HO16567	SHADO	3068	1026	970			79	1447	109	0,18	62	0,06	275	1,52	1,75	0,59	5,0	-37	-44	2,71	0,5	1,7	0	n.d.	n.d.	AB	A2A2	432
250HO16508	SLEDGEHAMMER	3039	1035	799			79	1971	101	0,08	68	0,02	296	1,97	2,08	-0,12	4,2	-230	-7	2,86	0,3	2,0	0	n.d.	n.d.	BB	A2A2	234
250HO16653	SNOOPY	3032	1004	1007			79	1351	86	0,12	72	0,10	266	1,80	1,62	0,63	5,8	75	-32	2,75	0,7	2,3	0	n.d.	n.d.	BB	A2A2	231
250HO15988	SOYSAUCE	3029	997	790			82	1398	88	0,12	64	0,07	252	1,86	1,85	0,74	6,3	-137	-13	2,84	1,1	2,7	507	-1,0	3377	BB	A2A2	432
007HO16083	SPINAL TAP	3053	1115	1171			82	1900	99	0,09	68	0,03	292	1,63	1,41	0,39	6,4	85	-2	2,78	-0,4	2,5	9	4,1	1343	AB	A2A2	342
007HO16275	T REX	3053	1023	1000			81	994	111	0,25	54	0,08	269	1,49	1,86	-0,01	4,9	48	-85	2,59	0,6	1,9	0	n.d.	n.d.	AB	A2A2	651
007HO16315	TAMBORINE	3094	1101	1157			80	1862	91	0,07	71	0,04	290	1,54	1,72	0,93	5,2	97	-33	2,96	1,7	1,5	0	-1,2	526	BB	A1A2	324
250HO15455	TASER	2949	959	1011			82	2201	111	0,09	70	0,01	307	1,81	1,81	0,09	3,4	-72	17	3,02	-1,3	1,9	70	n.d.	n.d.	AA	A2A2	462
007HO16176	WAR GEAR	3141	1156	1151			81	1350	119	0,23	58	0,05	298	1,37	1,72	0,35	6,5	56	-2	2,65	1,2	2,7	88	1,1	692	AA	A1A2	324
007HO15471	ZZ TOP	2916	857	844			82	1763	82	0,05	68	0,04	250	1,45	1,46	0,92	3,6	27	-59	2,95	0,9	2,2	2730	-1,5	8605	BB	A1A2	243
CODICE	TORO	TPI	NM	DWP$	Figlie	All.	Att.%	Latte	GRT	GR%	PRT	PR%	E.A.	Tipo	ICM	A&P	Long	WT$	CW$	Cell.	F.F.	Parto	Parto Oss.	SCR	SCR Oss.	KC	BCN	AAA

Tori Genomici dati GPFT

Ordine Alfabetico

MATRICOLA	TORO	GPFT	IES	ICS-PR	Att.%	Latte	GRT	GR%	PRT	PR%	Tipo	ICM	A&P	Long.	Cell.S.	Parto	F.F.	Fert.S.T.	BCS	MST	Padre	Nonno M.
US003205425911	ALADDIN-P	4081	789	658	75	1678	66	0,08	63	0,07	1,32	1,59	-0,07	108	102	104	106	n.d.	99	101	PARFECT	DRASTIC-P
US003205425912	AMEN-PP	4195	828	847	75	1384	60	0,08	65	0,14	1,23	1,34	1,61	109	113	100	102	n.d.	97	108	LUSTER-P	DRASTIC-P
US003231545224	ANTONY	4620	1012	970	75	1828	109	0,38	86	0,18	1,13	1,64	0,27	109	105	104	104	109	90	103	CONWAY	LEGACY
US003211394778	BEDROCK-PP	4093	829	772	75	2110	74	0,01	73	0,01	0,95	1,32	-0,36	112	109	104	98	99	93	110	LIMELIGHT-P	FRAZZLED
US003203292370	BIGSHOT	4257	995	837	75	1684	90	0,31	73	0,12	0,38	0,39	1,13	110	105	100	105	98	99	101	RENEGADE	FRAZZLED
US003242205968	BOATSHOW	5007	1290	1286	75	1670	141	0,70	87	0,23	0,80	1,41	-0,45	114	110	100	107	n.d.	97	108	GAMEDAY	ACHIEV
US003208782414	CADILLAC	3412	315	200	75	754	34	0,08	22	-0,03	2,23	2,30	1,65	104	103	96	104	96	88	103	DOC	KINGBOY
US003223869960	CASHBACK	4414	905	1089	75	1038	67	0,28	55	0,18	1,06	1,35	0,93	110	111	100	111	106	88	108	MOONSHINER	CHALLENGER
DE001406051353	CATEYE	4203	849	580	75	1883	90	0,18	77	0,11	1,27	1,19	2,24	106	99	104	102	n.d.	99	99	COPYRIGHT	RUBICON
US003218109859	CHEW-P	3995	754	613	75	492	84	0,57	46	0,24	1,28	1,38	0,37	109	103	104	106	n.d.	90	101	EXTRA	LUSTER-P
US003222920062	CHOICES	4960	1130	1220	75	1102	106	0,58	81	0,35	1,78	2,32	1,44	110	107	100	108	n.d.	89	106	CONWAY	ALTUVE
DE001406051335	COLOBUS	4331	895	814	75	1395	72	0,19	60	0,10	1,86	2,95	0,37	113	104	106	105	n.d.	96	106	COPYRIGHT	REDROCK
US003224809684	CUMULUS	4423	972	761	75	1630	145	0,77	88	0,27	0,20	0,10	-1,21	107	101	104	102	n.d.	87	100	CONWAY	LIONEL
DE000361761067	DATELAND	4487	811	851	75	1996	85	0,11	77	0,08	1,72	1,59	2,12	104	109	104	103	101	94	111	DATELINE	SOUND SYSTEM
US003241466136	EARNEST BASS	4261	919	937	75	1169	95	0,46	60	0,18	0,34	0,81	-1,85	109	108	104	109	n.d.	90	105	DRIVE	EISAKU
US003209481389	EAST	4348	999	909	75	1869	92	0,25	75	0,09	0,81	0,87	0,33	108	107	105	106	n.d.	96	101	TAOS	BRASS
US003231725198	ESCAPE	4214	895	876	75	1672	75	0,20	58	0,02	1,61	1,81	1,53	111	111	100	104	n.d.	95	105	PARFECT	BRASS
US003209481391	ESQUIRE	4585	1080	1190	75	2101	73	-0,05	78	0,04	1,14	1,42	1,83	112	112	96	107	101	91	105	TAOS	BRASS
US003234629820	EYE CANDY	3191	207	-122	75	-27	43	0,42	11	0,14	1,75	2,04	1,00	101	100	100	104	n.d.	96	100	LAMBDA	UNIX
US003238168751	FEARLESS	4509	1137	957	75	1924	108	0,36	86	0,19	0,29	0,75	0,49	113	101	100	105	n.d.	90	99	PAYLOAD	TAHITI
US003215097885	FREON	4006	695	612	75	1470	68	0,19	56	0,06	1,42	2,44	0,07	109	106	104	102	99	90	104	REVELATION	RENEGADE
US003243939096	HANX-P	4122	632	717	75	677	66	0,39	48	0,20	1,96	2,47	0,36	105	111	104	106	n.d.	89	103	HANANS	LUSTER-P
US003229290791	HARDY	4159	780	653	75	901	55	0,30	48	0,18	2,60	3,02	3,33	112	108	104	102	103	102	104	PARFECT	ALVAREZ
US003235342391	HAS IT ALL	3642	531	302	75	1424	43	0,01	42	-0,02	1,64	1,82	2,32	105	103	104	103	n.d.	98	101	PARFECT	DOC
US003245812149	HAVEFUN-RED	4070	925	790	75	1195	77	0,33	39	0,00	1,39	1,81	2,73	118	106	105	104	n.d.	97	110	RANGER RED	MARK
US003214324421	HIGH OOHM	4140	796	687	75	1175	92	0,47	61	0,20	0,71	1,23	-0,77	108	105	100	104	n.d.	89	106	HIGHJUMP	GRANITE
US003210341485	HUCK	4593	1026	1144	75	2064	107	0,28	82	0,09	0,75	2,43	-1,55	111	112	100	102	100	94	109	LEGACY	YODA
US003245702863	HULU-RC	4330	744	826	75	1102	58	0,20	64	0,22	2,69	2,86	1,78	109	109	104	102	n.d.	85	105	WOLFGANG P	LUSTER-P
US003212874445	HYPNOTIC	4571	1071	1075	75	1705	80	0,19	76	0,15	1,12	1,45	1,41	114	109	104	105	105	92	108	MOONSHINER	RENEGADE
US003247080801	LATERAL	4242	981	785	75	2013	106	0,31	81	0,10	0,32	0,32	-0,28	110	102	105	103	n.d.	94	100	EXPECTANT	ACURA
US003200270328	LEVEL	4328	723	588	75	1169	79	0,37	74	0,28	1,79	2,15	0,88	103	100	105	104	103	93	101	TROPIC	JEDI
US003216574976	MAGNUM	3997	825	465	75	2054	106	0,28	64	-0,03	0,73	1,46	-0,15	110	97	106	103	95	97	98	ALPHABET	JARED
US003149514247	MASHAK	4032	818	624	75	1609	81	0,19	63	0,06	0,66	1,06	1,14	110	103	104	102	98	91	105	MAXIMUS	TAHITI
US003218470968	MAXVILLE	4332	876	821	75	1379	77	0,27	69	0,18	1,06	1,34	1,15	107	104	105	107	103	95	102	SUPERCHARGE	MEDLEY
US003247981830	MAYHEM	4039	853	626	75	2492	63	-0,27	76	-0,07	0,85	1,75	0,98	110	102	104	101	n.d.	97	100	MASHAK	TAOS
US003238168567	MECHANIC	4358	815	646	75	1859	136	0,65	85	0,20	0,81	1,15	-1,12	104	103	100	99	n.d.	89	104	PAYLOAD	CASCADE
US000145147091	MR BIG SHOT	4316	945	797	75	1971	98	0,26	82	0,12	0,88	0,76	0,12	109	104	104	103	n.d.	93	100	AHEAD	DYNAMO
US003208357105	PARSLY	4234	898	857	75	1264	69	0,18	59	0,16	1,27	1,31	1,91	109	107	104	107	99	102	103	TOWN	LAMBDA
US003216213829	PEARCE	4202	957	798	75	1000	79	0,43	53	0,18	1,35	1,20	3,07	113	102	104	106	n.d.	101	103	PARFECT	RIO
FR004401573643	PEPPY	4061	808	590	75	1581	90	0,34	68	0,14	0,60	0,08	0,52	107	102	105	104	n.d.	91	102	LUSTER-P	RUBICON
US003206709174	PERPETUAL	4041	836	550	75	1905	119	0,43	79	0,11	0,25	0,01	-0,97	108	106	100	97	n.d.	97	104	LIONEL	MEDLEY
US003229291323	PIKE-RC	4534	1117	807	75	1880	108	0,34	77	0,10	1,27	1,84	1,55	115	100	104	105	n.d.	97	99	GAMEDAY	RONALD-RC
FR007257676575	PINOT RED	4112	784	695	75	1553	42	-0,13	67	0,12	1,41	1,81	0,74	110	107	104	103	n.d.	97	105	SANTORIUS	MR SALVATORE
US003215097683	PLAYOFF-P	4210	953	797	75	2001	97	0,20	77	0,05	0,36	0,33	-0,33	110	104	100	103	n.d.	95	105	MAXIMUS	FRAZZLED
US003218556306	PYLER	4393	906	954	75	1414	91	0,33	68	0,20	1,03	0,80	-0,35	109	113	105	105	102	89	110	AUSTAD	LEGACY
US003243347700	PYRO	4453	1049	842	75	1647	104	0,39	83	0,26	1,34	0,88	-0,18	112	103	105	104	n.d.	93	98	WHEELHOUSE	ZASBERILLA
US003219743151	RAITON	4719	1176	1115	75	2096	117	0,36	89	0,13	1,11	0,98	1,34	115	108	100	102	n.d.	96	107	GAMEDAY	RENEGADE
IT019992240824	REALE	4323	948	688	75	1192	110	0,61	59	0,17	1,85	1,45	3,10	110	102	100	104	n.d.	101	102	PARFECT	POSITIVE
US003149934626	RICOCHET	4448	1031	857	75	1768	88	0,29	80	0,17	1,58	1,21	1,68	112	99	100	106	103	100	96	RENEGADE	RESOLVE
US003207410750	ROMELU	4185	976	729	75	1100	103	0,58	61	0,21	0,77	0,35	0,95	113	103	105	104	110	98	104	LUKAKU	ROLAN
US003200914543	ROMPEN-RED	3779	573	505	75	1675	50	-0,09	44	-0,10	1,46	2,73	1,01	110	106	106	101	95	84	108	ALTUVE	SPLENDID-P RF
US003234731888	RYKER	4607	1057	983	75	1696	106	0,41	88	0,25	0,73	0,43	-0,49	109	104	96	107	n.d.	96	102	REGAL	LIONEL
US003252556346	SHADO	4345	896	922	75	1183	84	0,42	59	0,17	1,08	1,42	-0,13	109	109	104	108	n.d.	89	107	JALAPENO	CONWAY
US003240075089	SLEDGEHAMMER	4863	1146	1245	75	2443	121	0,28	95	0,07	1,45	2,10	-0,25	111	105	104	105	n.d.	87	104	HUCK	MAXIMUS
US003245851664	SNOOPY	5069	1226	1352	75	1587	106	0,37	94	0,32	1,18	1,89	1,50	110	106	100	108	n.d.	90	107	GOKU	CONWAY
US003221358221	SOYSAUCE	4475	1047	980	75	1552	86	0,26	70	0,15	0,99	1,97	0,62	113	104	100	107	n.d.	98	103	PARFECT	LEGACY
US003223868952	SPINAL TAP	4595	1120	1047	75	2240	104	0,21	85	0,08	1,30	1,41	0,59	116	107	100	101	n.d.	93	109	GAMEDAY	ACURA
US003236792874	T REX	4941	1219	1279	75	1523	134	0,69	81	0,26	0,86	1,46	-0,54	112	112	105	107	n.d.	97	111	DELUXE	LEGACY
US003238997218	TAMBORINE	3703	682	423	75	1294	63	0,19	51	0,09	0,58	0,51	0,37	109	99	105	104	n.d.	95	101	OUTCOME	ALPHABET
US003206350468	TASER	3783	648	331	75	1777	89	0,22	63	0,02	1,09	1,28	0,58	107	100	105	98	103	92	100	ALPHABET	RESOLVE
US003231304760	WAR GEAR	4596	1059	823	75	1460	142	0,73	75	0,21	0,59	0,90	-0,45	109	104	100	106	n.d.	100	106	GAMEDAY	LIONEL
US003209086217	ZZ TOP	4399	920	900	75	1659	83	0,25	77	0,17	0,75	1,24	0,72	107	105	104	106	94	93	102	RENEGADE	ZIPIT-P
MATRICOLA	TORO	GPFT	IES	ICS-PR	Att.%	Latte	GRT	GR%	PRT	PR%	Tipo	ICM	A&P	Long.	Cell.S.	Parto	F.F.	Fert.S.T.	BCS	MST	Padre	Nonno M.

Skyhigh

SexedSemen

US0003200520213 LA RAINBOW BFLY SKYHIGH ET LUCKY CARL X CADENCE X DURHAM

- **ECCEZIONALE FERTILITÀ SEME SCR +5.9**
- **Top 40 a Latte**
- **Toro completo di facile utilizzo**

K caseina BB + Beta Latto Globulina BB = 4B

Kcaseina **BB**

BETAcaseina **A2A2**

SKYHIGH - CDCB-S 08/2023				
PPR	51		NM$	81
LATTE	947		Attendibilità %	86
Grasso %	-0,14		GRT	5
Proteine %	-0,02		PRT	26
Figlie	57		Allevamenti	35
Valutazione Morfologica / Gestionale CDCB-S/BSCBA				
TIPO	0,50		Ind. Mammella	0,53
			Attendibilità %	78
Longevità	-0,6		Cellule S.	2,77
Parto	3,1	Att. % 91	n° oss.	617

Dati USA agosto 2023

SKYHIGH / 08/23 - CDCB-S/BSCBA	
Statura	1,00
Forza anteriore	0,40
Profondità	0,60
Angolosità	0,30
Angolo groppa	-1,20
Ampiezza groppa	0,10
Arti di lato	0,50
Arti da dietro	0,20
Tallone	0,10
Mammella ant.	0,30
Mammella post. Alt.	0,70
Mammella larghezza	1,10
Legamento	-0,20
Piano mammella	0,20
Pos. Cap. ant.	0,40
Capezzoli dim.	0,10
14 figlie in 11 all.	-1 0 +1 +2

Rampage

SexedSemen

US003140014659 KAR-LINN REESES RAMPAGE TM BIVER X WONDERMENT X SUPREME

- **ECCEZIONALE FERTILITÀ SEME SCR +2.9**
- **Top 30 a Tipo**
- **La madre è la strepitosa Kar-Linn Wondrmnt Reese EX 93**

Kcaseina **BB**

BETAcaseina **A2A2**

RAMPAGE - CDCB-S 08/2023				
PPR	9		NM$	-10
LATTE	420		Attendibilità %	96
Grasso %	-0,12		GRT	-10
Proteine %	-0,02		PRT	9
Figlie	290		Allevamenti	132
Valutazione Morfologica / Gestionale CDCB-S/BSCBA				
TIPO	0,60		Ind. Mammella	0,74
			Attendibilità %	90
Longevità	1,7		Cellule S.	3,01
Parto	2,4	Att. % 91	n° oss.	518

Dati USA agosto 2023

RAMPAGE / 08/23 - CDCB-S/BSCBA	
Statura	2,40
Forza anteriore	0,80
Profondità	0,80
Angolosità	0,50
Angolo groppa	1,30
Ampiezza groppa	1,20
Arti di lato	0,60
Arti da dietro	0,00
Tallone	0,20
Mammella ant.	0,70
Mammella post. Alt.	0,80
Mammella larghezza	0,90
Legamento	0,20
Piano mammella	0,10
Pos. Cap. ant.	1,20
Capezzoli dim.	-1,70
83 figlie in 43 all.	-1 0 +1 +2

Speed-NP

SexedSemen

US003200520225 LA RAINBOW SWEET SPEED ET NP KADE X DAREDEVIL X CADENCE

- **TORO POLLED ETEROZIGOTE**
- **Positivo Fertilità Figlie DPR +0.5**
- **Madre EX 90, nonna EX 91**

Kcaseina **BB**

SPEED - CDCB-S 08/2023				
PPR	75		NM$	162
LATTE	488		Attendibilità %	69
Grasso %	-0,03		GRT	14
Proteine %	0,02		PRT	22
Figlie	0		Allevamenti	0
Valutazione Morfologica / Gestionale CDCB-S/BSCBA				
TIPO	0,30		Ind. Mammella	0,60
			Attendibilità %	69
Longevità	0,6		Cellule S.	3,04
Parto	2,1	Att. % 69	n° oss.	49

Dati USA agosto 2023

SPEED / 08/23 - CDCB-S/BSCBA	
Statura	0,50
Forza anteriore	0,70
Profondità	0,00
Angolosità	-0,10
Angolo groppa	1,00
Ampiezza groppa	0,20
Arti di lato	-0,40
Arti da dietro	-0,10
Tallone	0,40
Mammella ant.	2,00
Mammella post. Alt.	1,20
Mammella larghezza	0,30
Legamento	-1,30
Piano mammella	1,10
Pos. Cap. ant.	0,10
Capezzoli dim.	-0,40
0 figlie in 0 all.	-1 0 +1 +2

Discovery

SexedSemen

US003210631726 HILLTOP ACRES H DISCOVERY
HILTON X GET LUCKY X BIVER

- **2° A FACILITÀ PARTO**
- Top 50 a Latte
- Top 50 a Mammella
- Top 50 a Proteina
- Ottima Fertilità Seme SCR +1.2

K caseina BB + Beta Latto Globulina BB = 4B

Kcaseina **BB**

BETAcaseina **A2A2**

DISCOVERY - CDCB-S 08/2023			
PPR	110	NM$	420
LATTE	1040	Attendibilità %	67
Grasso %	-0,05	GRT	30
Proteine %	0,04	PRT	44
Figlie	0	Allevamenti	0
Valutazione Morfologica / Gestionale CDCB-S/BSCBA			
TIPO	0,40	Ind. Mammella	0,69
Ind. Arti/Piedi	0,20	Attendibilità %	68
Longevità	1,8	Cellule S.	2,84
Parto 1,5	Att. %	67	n° oss. 58

Dati USA agosto 2023

DISCOVERY / 08/23 - CDCB-S/BSCBA	
Statura	0,80
Forza anteriore	0,00
Profondità	-0,40
Angolosità	0,40
Angolo groppa	1,20
Ampiezza groppa	-0,20
Arti di lato	0,00
Arti da dietro	0,20
Tallone	0,50
Mammella ant.	0,60
Mammella post. Alt.	1,10
Mammella larghezza	1,10
Legamento	-0,30
Piano mammella	0,00
Pos. Cap. ant.	1,00
Capezzoli dim.	-0,40
0 figlie in 0 all.	-1 0 +1 +2

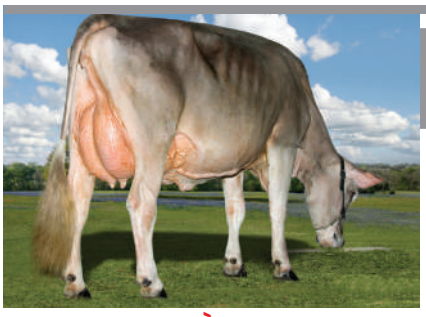

Sultan

SexedSemen

US0003200520219 LA RAINBOW SWEET SULTAN
DEFERENCE X CADENCE X DURHAM

- **1° A MOBILITÀ**
- **9° A ANGOLOSITÀ**
- Top 20 a Tipo
- La madre è la Rainbow Sweet Silk EX 91
- Vacche da show

Kcaseina **BB**

SULTAN - CDCB-S 08/2023			
PPR	67	NM$	202
LATTE	961	Attendibilità %	68
Grasso %	-0,08	GRT	20
Proteine %	0,01	PRT	35
Figlie	0	Allevamenti	0
Valutazione Morfologica / Gestionale CDCB-S/BSCBA			
TIPO	1,00	Ind. Mammella	0,76
Ind. Arti/Piedi	0,60	Attendibilità %	69
Longevità	-0,5	Cellule S.	3,10
Parto 2,8	Att. %	67	n° oss. 241

Dati USA agosto 2023

SULTAN / 08/23 - CDCB-S/BSCBA	
Statura	1,80
Forza anteriore	0,00
Profondità	0,50
Angolosità	1,40
Angolo groppa	2,00
Ampiezza groppa	0,70
Arti di lato	0,00
Arti da dietro	0,40
Tallone	1,10
Mammella ant.	0,80
Mammella post. Alt.	1,90
Mammella larghezza	0,70
Legamento	-0,10
Piano mammella	-0,10
Pos. Cap. ant.	0,50
Capezzoli dim.	-0,70
0 figlie in 0 all.	-1 0 +1 +2

Tank

K caseina BB + Beta Latto Globulina BB = 4B

SexedSemen

US000068204129 COZY NOOK DOBOY TANK
DOBOY X PAYSSLI X PRONTO

- **ECCELLENTE FERTILITÀ SEME SCR +2.7**
- **3° A ANGOLOSITÀ**
- **3° A VELOCITÀ MUNGITURA**
- Madre EX 90, nonna EX 92

Kcaseina **BB**

BETAcaseina **A2A2**

TANK - CDCB-S 08/2023			
PPR	113	NM$	421
LATTE	773	Attendibilità %	69
Grasso %	0,01	GRT	35
Proteine %	0,00	PRT	27
Figlie	0	Allevamenti	0
Valutazione Morfologica / Gestionale CDCB-S/BSCBA			
TIPO	0,80	Ind. Mammella	1,02
Ind. Arti/Piedi	0,30	Attendibilità %	71
Longevità	3,0	Cellule S.	2,91
Parto 2,5	Att. %	80	n° oss. 469

Dati USA agosto 2023

TANK / 08/23 - CDCB-S/BSCBA	
Statura	2,20
Forza anteriore	-0,10
Profondità	0,20
Angolosità	1,50
Angolo groppa	0,60
Ampiezza groppa	0,70
Arti di lato	-0,60
Arti da dietro	0,20
Tallone	0,50
Mammella ant.	0,80
Mammella post. Alt.	1,10
Mammella larghezza	1,20
Legamento	0,50
Piano mammella	0,90
Pos. Cap. ant.	0,80
Capezzoli dim.	-1,10
0 figlie in 0 all.	-1 0 +1 +2

Victorious

SexedSemen

US003126479524 RIVER VALLEY VICTORIOUS-ET
BARNABAS X IATOLA X DUAISEOIR

- **7° TORO JUI**
- **TOP 30 A TIPO**
- **VACCHE DA SHOW**
- Positivo a Fertilità Seme SCR +0.5
- Dalla strepitosa famiglia della Huronia Centurian Veronica EX 97

Kcaseina **BB**

BETAcaseina **A2A2**

VICTORIOUS - CDCB-S 08/2023			
JPI	-10	NM$	-64
LATTE	-698	Attendibilità %	99
Grasso %	0,14	GRT	-4
Proteine %	0,10	PRT	-4
Figlie	2535	Allevamenti	622
Valutazione Morfologica / Gestionale CDCB-S/AJCA			
TIPO	1,90	Ind. Mammella	20,40
Longevità	0,2	Cellule S.	3,03

Dati USA agosto 2023

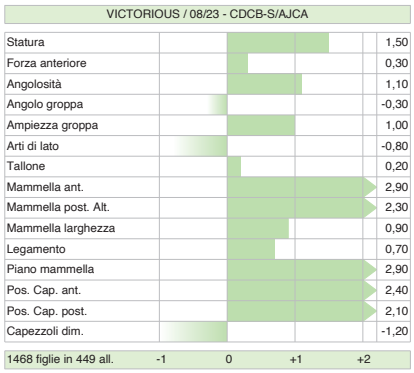

Overalls

SexedSemen

US003230110523 ROWLEYS 80 CALIBAN OVERALLS-ET
CALIBAN X CHROME X VALSON

- **TOP 30 A TIPO E JUI**
- Ottimo a mammella +15.5
- Positivo a Fertilità Figlie DPR +0.8
- Positivo a Fertilità Seme SCR +0.2

Kcaseina **BB**

BETAcaseina **A2A2**

OVERALLS - CDCB-S 08/2023			
JPI	125	NM$	493
LATTE	446	Attendibilità %	78
Grasso %	0,14	GRT	52
Proteine %	0,04	PRT	26
Figlie	0	Allevamenti	0
Valutazione Morfologica / Gestionale CDCB-S/AJCA			
TIPO	1,80	Ind. Mammella	15,50
Longevità	4,0	Cellule S.	2,81

Dati USA agosto 2023

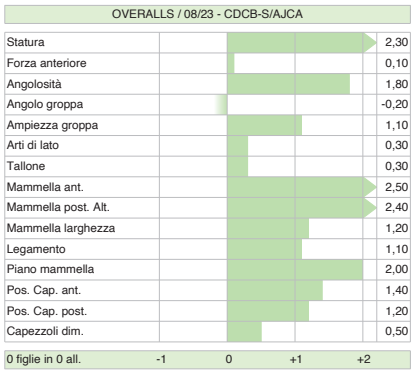

Holeinone

K caseina BB + Beta Latto Globulina BB = 4B

SexedSemen

US003151455737 VICTORY S-S-I MIAMI HOLEINONE-ET
MIAMI X MACKENZIE X DIVIDEND

- **TORO COMPLETO CON**
- **PEDIGREE ALTERNATIVO**
- Positivo a PL +2.1
- Positivo a Fertilità Seme SCR +2.2

Kcaseina **BB**

BETAcaseina **A2A2**

HOLEINONE - CDCB-S 08/2023			
JPI	96	NM$	462
LATTE	858	Attendibilità %	92
Grasso %	0,04	GRT	50
Proteine %	0,04	PRT	41
Figlie	87	Allevamenti	14
Valutazione Morfologica / Gestionale CDCB-S/AJCA			
TIPO	1,50	Ind. Mammella	9,40
Longevità	2,1	Cellule S.	3,04

Dati USA agosto 2023

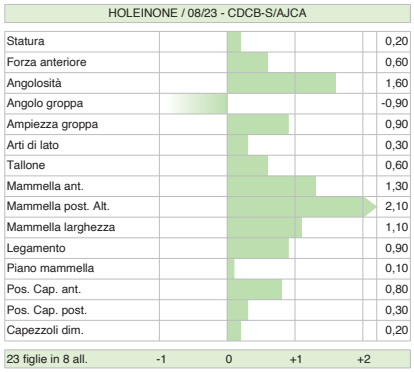

Jake

new

SexedSemen

US003219392675 GOFF S-S-I NAVIDAD JAKE-ET
NAVIDAD {6} X DISCO X PHAROAH

- **TOP 50 A TIPO**
- **Positivo a Fertilità Seme SCR +0.3**
- **Positivo a PL +4.6**

JAKE - CDCB-S 08/2023			
JPI	147	NM$	642
LATTE	686	Attendibilità %	78
Grasso %	0,12	GRT	60
Proteine %	0,08	PRT	42
Figlie	0	Allevamenti	0
Valutazione Morfologica / Gestionale CDCB-S/AJCA			
TIPO	1,70	Ind. Mammella	4,40
Longevità	4,6	Cellule S.	2,92

Dati USA agosto 2023

JAKE / 08/23 - CDCB-S/AJCA	
Statura	1,10
Forza anteriore	0,70
Angolosità	1,60
Angolo groppa	-0,40
Ampiezza groppa	0,90
Arti di lato	0,60
Tallone	0,60
Mammella ant.	1,30
Mammella post. Alt.	0,80
Mammella larghezza	1,20
Legamento	0,80
Piano mammella	-0,10
Pos. Cap. ant.	1,80
Pos. Cap. post.	1,00
Capezzoli dim.	0,40
0 figlie in 0 all.	-1 0 +1 +2

Kcaseina **BB**

BETAcaseina **A2A2**

Firstcut

SexedSemen

US003209722037 DUPAT FIRSTCUT-ET
HOLEINONE X FEARLESS X SPARKY

- **TORO COMPLETO**
- **Ottimo a mammella +12,1**
- **Positivo a PL +3.5**
- **La madre nella foto è Dupat Fearless EX93**
- **5 generazioni di EX e VG tutte con carriera produttiva sopra i 450 q**

FIRSTCUT - CDCB-S 08/2023			
JPI	108	NM$	486
LATTE	858	Attendibilità %	78
Grasso %	0,00	GRT	41
Proteine %	0,03	PRT	37
Figlie	0	Allevamenti	0
Valutazione Morfologica / Gestionale CDCB-S/AJCA			
TIPO	1,70	Ind. Mammella	12,10
Longevità	3,5	Cellule S.	2,98

Dati USA agosto 2023

FIRSTCUT / 08/23 - CDCB-S/AJCA	
Statura	1,50
Forza anteriore	0,80
Angolosità	2,30
Angolo groppa	-1,00
Ampiezza groppa	0,90
Arti di lato	-0,30
Tallone	1,30
Mammella ant.	1,30
Mammella post. Alt.	2,10
Mammella larghezza	1,50
Legamento	1,10
Piano mammella	1,10
Pos. Cap. ant.	0,80
Pos. Cap. post.	0,60
Capezzoli dim.	0,40
0 figlie in 0 all.	-1 0 +1 +2

Kcaseina **BB**

BETAcaseina **A2A2**

JX Maldini {4}

SexedSemen

US003135124483 JX FARIA BROTHERS MALDINI {4}-ET
MESSI{5} X MAGNUM X TARGET

- **OTTIMO A TITOLI%**
- **Madre EX 90, Nonna VG 88 Bisnonna EX 92**
- **Ideale sulle Chrome, Oliver-P e Disco**

JX MALDINI {4} - CDCB-S 08/2023			
JPI	60	NM$	300
LATTE	317	Attendibilità %	99
Grasso %	0,20	GRT	58
Proteine %	0,03	PRT	19
Figlie	2053	Allevamenti	83
Valutazione Morfologica / Gestionale CDCB-S/AJCA			
TIPO	0,60	Ind. Mammella	3,00
Longevità	0,2	Cellule S.	2,92

Dati USA agosto 2023

JX MALDINI {4} / 08/23 - CDCB-S/AJCA	
Statura	0,00
Forza anteriore	0,30
Angolosità	0,20
Angolo groppa	0,70
Ampiezza groppa	0,50
Arti di lato	0,60
Tallone	-0,10
Mammella ant.	1,20
Mammella post. Alt.	-0,20
Mammella larghezza	-1,00
Legamento	1,00
Piano mammella	1,00
Pos. Cap. ant.	1,50
Pos. Cap. post.	1,90
Capezzoli dim.	-0,20
504 figlie in 47 all.	-1 0 +1 +2

Kcaseina **BB**

BETAcaseina **A2A2**

Chrome

SexedSemen

US003012423929 RIVER VALLEY CECE CHROME-ET
CRITIC-P x CELEBRITY x LYON

- **TORO COMPLETO CHE TRASMETTE FIGLIE STRAORDINARIE**
- Madre EX 90, Nonna EX 94 Bisnonna EX 90

Kcaseina **BB**

BETAcaseina **A2A2**

CHROME - CDCB-S 08/2023			
JPI	68	NM$	280
LATTE	545	Attendibilità %	99
Grasso %	0,02	GRT	30
Proteine %	-0,01	PRT	17
Figlie	24135	Allevamenti	2167
Valutazione Morfologica / Gestionale CDCB-S/AJCA			
TIPO	1,90	Ind. Mammella	14,60
Longevità	1,5	Cellule S.	2,88

Dati USA agosto 2023

CHROME / 08/23 - CDCB-S/AJCA	
Statura	0,80
Forza anteriore	-0,90
Angolosità	1,80
Angolo groppa	-0,50
Ampiezza groppa	0,20
Arti di lato	0,70
Tallone	-0,10
Mammella ant.	1,70
Mammella post. Alt.	1,70
Mammella larghezza	1,90
Legamento	1,90
Piano mammella	1,30
Pos. Cap. ant.	2,50
Pos. Cap. post.	2,20
Capezzoli dim.	-0,10

10282 figlie in 954 all. -1 0 +1 +2

Oliver-P

US000067184544 DUTCH HOLLOW OLIVER-P
VALENTINO X MIK-P X LEGION

- **LO SPECIALISTA A MAMMELLA**
- Positivo a Fertilità Seme SCR +1.5
- Madre EX 93, Nonna EX 92
- Accoppiamenti ideali sulle figlie di Dimension e Chrome

Kcaseina **BB**

BETAcaseina **A2A2**

OLIVER-P - CDCB-S 08/2023			
JPI	11	NM$	129
LATTE	339	Attendibilità %	99
Grasso %	0,01	GRT	18
Proteine %	-0,04	PRT	3
Figlie	13139	Allevamenti	1659
Valutazione Morfologica / Gestionale CDCB-S/AJCA			
TIPO	1,30	Ind. Mammella	11,00
Longevità	1,3	Cellule S.	3,04

Dati USA agosto 2023

OLIVER-P / 08/23 - CDCB-S/AJCA	
Statura	0,30
Forza anteriore	0,10
Angolosità	0,80
Angolo groppa	1,40
Ampiezza groppa	0,00
Arti di lato	-0,10
Tallone	0,60
Mammella ant.	0,90
Mammella post. Alt.	2,30
Mammella larghezza	1,70
Legamento	0,10
Piano mammella	1,00
Pos. Cap. ant.	0,10
Pos. Cap. post.	0,50
Capezzoli dim.	-0,30

4810 figlie in 753 all. -1 0 +1 +2

JX Corsair {5}

SexedSemen

K caseina BB + Beta Latto Globulina BB = 4B

US003213193868 JX PRIMUS ROWAN CORSAIR {5}-ET
ROWAN X ENZO {3} X LEMONHEAD

- **TOP 30 JUI**
- Ottimo a PL +4.2
- Ottimo a mammella JUI +16.9
- Positivo a Fertilità Seme SCR +0.2

Kcaseina **BB**

BETAcaseina **A2A2**

JX CORSAIR {5} - CDCB-S 08/2023			
JPI	126	NM$	556
LATTE	635	Attendibilità %	79
Grasso %	0,12	GRT	58
Proteine %	0,05	PRT	35
Figlie	0	Allevamenti	0
Valutazione Morfologica / Gestionale CDCB-S/AJCA			
TIPO	1,70	Ind. Mammella	16,90
Longevità	4,2	Cellule S.	2,88

Dati USA agosto 2023

JX CORSAIR {5} / 08/23 - CDCB-S/AJCA	
Statura	2,30
Forza anteriore	0,30
Angolosità	0,90
Angolo groppa	-0,50
Ampiezza groppa	0,80
Arti di lato	-1,10
Tallone	1,80
Mammella ant.	3,40
Mammella post. Alt.	2,00
Mammella larghezza	0,00
Legamento	1,10
Piano mammella	3,50
Pos. Cap. ant.	1,00
Pos. Cap. post.	0,80
Capezzoli dim.	0,50

0 figlie in 0 all. -1 0 +1 +2

Triumph {5}

SexedSemen

US003131639877 JX RIVER VALLEY TRIUMPH {5}-ET
CHROME X JX GOLDA {3} X Q IMPULS

- **5° TORO A LATTE +2129 PRODUZIONI ECCEZIONALI**
- **Ottimo incrocio sulle Valentino, Topeka, Dimension e Riley**

Kcaseina **BB**

BETAcaseina **A2A2**

JX TRIUMPH{5} - CDCB-S 08/2023			
JPI	51	NM$	265
LATTE	2129	Attendibilità %	99
Grasso %	-0,24	GRT	46
Proteine %	-0,10	PRT	54
Figlie	903	Allevamenti	104
Valutazione Morfologica / Gestionale CDCB-S/AJCA			
TIPO	0,60	Ind. Mammella	-2,10
Longevità	-1,9	Cellule S.	3,05

Dati USA agosto 2023

JX TRIUMPH{5} / 08/23 - CDCB-S/AJCA	
Statura	2,20
Forza anteriore	-0,10
Angolosità	2,40
Angolo groppa	1,60
Ampiezza groppa	0,30
Arti di lato	0,50
Tallone	0,50
Mammella ant.	-2,10
Mammella post. Alt.	0,50
Mammella larghezza	2,30
Legamento	1,40
Piano mammella	-2,20
Pos. Cap. ant.	2,90
Pos. Cap. post.	2,50
Capezzoli dim.	-1,10
288 figlie in 51 all.	-1 0 +1 +2

Starlord

SexedSemen

US003141725644 PRIMUS CRAZE STARLORD-ET
CRAZE X JX PFLEX {5} X DETERMINATE

- **TOP 50° A NM$**
- **TOP 50 A CM$**
- **10° A LONGEVITÀ PL +5.8**
- **Positivo a Fertilità Figlie DPR +1.2**

Kcaseina **BB**

BETAcaseina **A2A2**

STARLORD - CDCB-S 08/2023			
JPI	120	NM$	561
LATTE	454	Attendibilità %	99
Grasso %	0,11	GRT	46
Proteine %	0,00	PRT	17
Figlie	2367	Allevamenti	121
Valutazione Morfologica / Gestionale CDCB-S/AJCA			
TIPO	1,20	Ind. Mammella	10,80
Longevità	5,8	Cellule S.	2,92

Dati USA agosto 2023

STARLORD / 08/23 - CDCB-S/AJCA	
Statura	0,80
Forza anteriore	0,00
Angolosità	-0,10
Angolo groppa	0,50
Ampiezza groppa	-0,30
Arti di lato	-0,10
Tallone	1,00
Mammella ant.	1,90
Mammella post. Alt.	1,20
Mammella larghezza	0,20
Legamento	0,50
Piano mammella	2,40
Pos. Cap. ant.	1,60
Pos. Cap. post.	1,10
Capezzoli dim.	1,40
552 figlie in 58 all.	-1 0 +1 +2

Megapower

SexedSemen

US003012423848 RIVER VALLEY PF MEGAPOWER-ET
MEGATRON X TBONE X ABE{6}

- **PEDIGREE FUORILINEA**
- **7 generazioni di vacche EX e VG**
- **Accoppiamento ideale sulle Valentino, Chrome e Oliver-P**

Kcaseina **BB**

BETAcaseina **A2A2**

MEGAPOWER - CDCB-S 08/2023			
JPI	30	NM$	168
LATTE	280	Attendibilità %	99
Grasso %	0,16	GRT	48
Proteine %	0,02	PRT	14
Figlie	4513	Allevamenti	570
Valutazione Morfologica / Gestionale CDCB-S/AJCA			
TIPO	1,10	Ind. Mammella	7,90
Longevità	-0,4	Cellule S.	3,21

Dati USA agosto 2023

MEGAPOWER / 08/23 - CDCB-S/AJCA	
Statura	1,50
Forza anteriore	0,80
Angolosità	1,20
Angolo groppa	0,00
Ampiezza groppa	0,20
Arti di lato	0,60
Tallone	-0,30
Mammella ant.	1,80
Mammella post. Alt.	1,60
Mammella larghezza	0,90
Legamento	1,40
Piano mammella	0,30
Pos. Cap. ant.	0,80
Pos. Cap. post.	0,10
Capezzoli dim.	1,90
1106 figlie in 240 all.	-1 0 +1 +2

Vuoi avere più femmine? Scegli il seme sessato Cosapam!

Tutto il seme sessato Cosapam SexedSemen è gender SELECTED™ Ultraplus™

La tecnologia Ultraplus migliora il procedimento di sessaggio, con un aumento del tasso di concepimento.

La genetica processata con Ultraplus dimostra un aumento del 14% del tasso di concepimento rispetto alle dosi sessate tramite la tecnologia originale XY.

La **NUOVA** tecnologia per il sessaggio del seme

La genetica Select Sires, Accelerated Genetics e GenerVations è sessata tramite l'utilizzo dell'innovativa tecnologia Ultraplus

SCEGLI IL MEGLIO!!!

Per iniziare ad ottenere risultati, contatta il tuo agente di zona.

™gender SELECTED is a trademark of Select Sires Inc. All gender SELECTED semen is processed using Ultraplus™ technology. Ultraplus is a trademark of STGen LLC.

Scarica subito l'App Cosapam!

Scansiona i QRcode

DISPONIBILE SU GOOGLE PLAY E APP STORE

APP ANDROID SU Google play

Disponibile su App Store

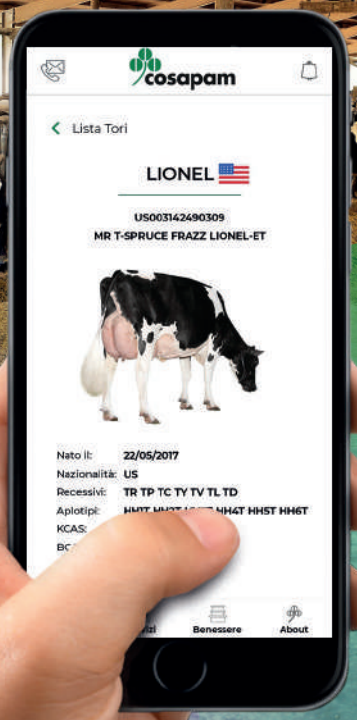

Nuove funzionalità per consultare i dati dei riproduttori dove e quando vuoi!

- Visualizzazione di dati e lineari attuali e delle valutazioni genetiche precedenti
- Ordinamento dei riproduttori in base ai maggiori indici di selezione preferiti
- Possibilità di filtrare contemporaneamente i riproduttori in base a molteplici parametri
- Contatti di agenti, tecnici, consulenti e sede Cosapam 'a portata di dito'!

Identificare gravidanze in modo semplice, veloce e attendibile?

DA OGGI PUOI, CON I TEST DI NON GRAVIDANZA

IDEXX

- Da usare direttamente in allevamento con prelievo di sangue intero
- Semplici da utilizzare e da interpretare

I TEST IDEXX
SONO DISPONIBILI PER OGNI TIPOLOGIA DI ALLEVAMENTO.
SCEGLI QUELLO PIÙ ADATTO ALLE TUE ESIGENZE:

30 MIN

IDEXX
RAPID VISUAL PREGNANCY TEST

Consigliato per allevamenti di grandi dimensioni

Risultati in 30 minuti analizzando fino a 30 campioni contemporaneamente (strumentazione necessaria)

20 MIN

IDEXX
ALERTYS ONFARM PREGNANCY TEST

Consigliato per allevamenti di medie/piccole dimensioni

Analisi di uno o più campioni con risultati in 20 minuti (senza strumentazione)

Risultati estremamente precisi con i test di gravidanza IDEXX

COWMANAGER®

Quali sono i vantaggi di CowManager?

Ecco cosa pensano gli Allevatori che lo utilizzano!

La famiglia Kang con l'agente Cosapam Fiorindo Anceschi

"Ci affidiamo a CowManager dal 2014: la nostra è stata una **tra le prime aziende in Italia ad utilizzare questo sistema di monitoraggio** della mandria e da allora non possiamo più farne a meno.

Questo è un 'super impianto'! Il nostro allevamento partiva già da una buona base ma con CowManager abbiamo migliorato molte criticità: il sistema, rispetto ad altri impianti di monitoraggio, **anticipa di molte ore le allerte dei problemi legati alla salute** permettendo un intervento tempestivo nella prevenzione delle patologie. Non solo: rispetto agli altri sistemi presenti sul mercato, CowManager ci permette di **individuare per tempo utile tutti i calori,** persino quelli silenti.

CowManager ci aiuta anche nel periodo estivo quando le attenzioni vengono concentrate su altre operazioni come, ad esempio, i lavori in campagna. Consultando l'applicazione sul telefono a qualsiasi ora **possiamo stare tranquilli ed affidarci totalmente al sistema:** in questo modo possiamo ricevere indicazioni preventive senza necessariamente essere presenti in stalla".

"CowManager è davvero un sistema di monitoraggio mandria che vale!"

SOC. AGR. KANG FARM, Campegine (RE)

INSIEME VERSO IL FUTURO DEL TUO ALLEVAMENTO

Monitorare la fertilità, lo stato di salute e l'alimentazione delle vacche con estrema precisione

FERTILITÀ

SALUTE

ALIMENTAZIONE

TechMix®

REDEFINING HYDRATION

Redefining hydration to keep animals drinking, eating & producing.

Subito dopo il parto tutte le vacche devono affrontare importanti problemi fisiologici: per questo motivo è fondamentale migliorare lo stato immunitario con qualcosa in più del semplice calcio, per favorire l'assunzione e garantire un rapido recupero. Per fronteggiare queste problematiche, TechMix offre due prodotti di comprovata efficacia globale: YMCP® e RYCaps.

YMCP VitaII® bolus by TechMix

Integratore effervescente in boli con lievito vivo, molteplici fonti di calcio e nutrienti essenziali per l'immediato momento del post parto nelle vacche da latte

QUANDO UTILIZZARLO

- Immediatamente dopo il parto, per supportare la transizione
- Per le vacche carenti di energia
- Per tutte le vacche fresche, per supportare l'inizio della lattazione
- Per post-chirurgia e altri eventi stressanti
- A seguito della somministrazione endovenosa di calcio
- Per supportare il picco di lattazione

RYCaps® Rumen Yeast Capsules by TechMix

Fonte supplementare di probiotici in capsule per vacche da latte

QUANDO UTILIZZARLO

- Per le vacche fresche o subito dopo il parto
- Per incoraggiare l'ingestione di sostanza secca
- Per aiutare a ripristinare un sano equilibrio batterico nel rumine
- Dopo i trattamenti antibiotici

Scansiona il codice QR per le testimonianze di allevatori che utilizzano TechMix!

Beef on Dairy

Eccellenti riproduttori carne su latte

L'utilizzo del seme da carne sulle vacche da latte meno produttive si sta diffondendo notevolmente, diventando una pratica molto utilizzata anche in Italia. Una delle principali ragioni che hanno condotto a tale inclinazione è **l'aumento del valore economico** di questi capi meticci comparato con i vitelli Holstein nati da vacche da latte.

Per molti allevamenti, l'obiettivo è ottenere una rimonta migliore dalle vacche migliori. Sugli altri capi meno interessanti, l'utilizzo di riproduttori da carne rappresenta quindi una **reale opportunità di aumento del profitto.**

Da queste esigenze nasce il catalogo '**Cosapam Beef on Dairy**', una divisione di riproduttori da carne scelti appositamente per essere utilizzati come cross-breeding negli allevamenti da latte.

Razze adatte ad ogni esigenza di allevamento:

Blu Belga, INRA95, Wagyu, Speckle Park, Limousine, Angus e molto altro

Richiedi il catalogo al tuo agente Cosapam oppure 'sfoglialo' online scansionando il QR Code

Angus Black Power

Scopri la sezione ANGUS Black Power, una linea di riproduttori americani pensata appositamente per soddisfare al meglio le esigenze degli allevatori italiani appassionati della razza Angus

TRIMIX

Dai un'occhiata ai vantaggi della sezione TRIMIX, una gamma di miscele di genetica dei migliori riproduttori Blu Belga Cosapam in un'unica dose

Cosapam. *Perché i tuoi obiettivi* sono i nostri obiettivi

PREVENZIONE MASTITI:
per la tua mandria esigi il meglio!

Seguici su Facebook
e clicca "MI PIACE" sulla pagina Cosapam

Disponibile su App Store

DISPONIBILE SU Google Play

Scarica gratuitamente
la nostra nuova APP Cosapam

PREgold - Detergere & disinfettare in pre mungitura

L'efficacia e la sicurezza del diossido di cloro.
PREGOLD è un Presidio Medico Chirurgico che assicura profonda disinfezione e detergenza grazie alla tecnologia SCA (Sodio Clorito Acidificato). PREGOLD è sviluppato per svolgere una duplice funzione: azione disinfettante per eliminazione di germi e batteri e, grazie alla perfetta capillarità delle microbolle, un'azione pulente e di rimozione dello sporco organico per garantire una mungitura in tutta sicurezza. Si consiglia di lasciar agire il prodotto sul capezzolo per almeno 15/20".

VANTAGGI	CARATTERISTICHE
Azione disinfettante e detergente Non sgocciola Minor consumo e massima resa Più efficace dei prodotti ad immersione Mungitura bimodale ridotta Percolazione e aderenza delle bolle per una massima efficacia nella rimozione dello sporco Azione dermoattiva e idratante Emissione di latte più rapida	Schiuma fine a microbolle Consumi ridotti Facile rimozione con salviette monouso Tecnologia SCA Sodio Clorito Acidificato Semplice Attivatore + Base Efficace azione disinfettante Ottima aderenza

UDDERgold PLATINUM

L'azione del diossido di cloro alla sua massima espressione per un post mungitura ad effetto barriera.
UDDERGOLD PLATINUM con tecnologia SCA, il Presidio Medico Chirurgico di riferimento per la disinfezione in post mungitura. Con elevato potere disinfettante su germi e batteri, garantisce una protezione efficace sui capezzoli grazie all'effetto barriera per 12 ore.

VANTAGGI	CARATTERISTICHE
Protezione dei capezzoli e della parte interna dello sfintere a lungo termine Azione biocida ad ampio spettro su batteri, funghi, virus e muffe Riduce l'insorgenza di nuove infezioni Non sgocciola Efficacia comprovata anche in condizioni ambientali difficili e con presenza di materia organica Barriera traspirante e germicida Azione più efficace dei prodotti a base iodio	Viscosità ottimale Componenti idratanti ed emollienti per la cute Tecnologia SCA ALCIDE Totale assenza di residui nell'ambiente Mantenimento del regolare pH della pelle Rapidità di abbattimento batterico (15-20") Attivatore + Base (2 taniche da 20L cad.)

4XLA

Profonda pulizia e sanitizzazione in PRE e POST MUNGITURA.
Composto da miscelare con base + attivatore, 4XLA è indicato per ambienti puliti ed asciutti, applicabile per immersione o spray. Consigliato in alternanza in caso di screpolature, tagli, ragadi.

VANTAGGI	CARATTERISTICHE
Elevata capacità emolliente ed umettante Assenza di barriera filmante Ampio spettro d'azione protettivo sui capezzoli	Efficace su mastiti contagiose Migliorativo dello stato dei capezzoli Attivatore + Base (2 taniche da 20L cad.)

UDDERgold EASY SPRAY

Soluzione spray disinfettante post mungitura, adatta a tutti i robot di mungitura.
EASYgold è un prodotto spray pronto all'uso a base di acido lattico da utilizzare in post-mungitura.

VANTAGGI	CARATTERISTICHE
Utilizzabile per robot di mungitura, ad immersione o spray Riduce il rischio di ipercheratosi del capezzolo Prodotto pronto all'uso, non occorre miscelare Nessun residuo nel latte Non inibisce la flora lattica Disinfettante naturale	Versatilità d'uso Biocida efficace contro un ampio spettro di microrganismi contagiosi e ambientali. Caratterizzato da 3 tipi di componenti dermoattive Cosmedia®: -Umettanti: portano e trattengono l'umidità nella cute -Esfolianti: stimolano la rigenerazione della cute rimuovendo la pelle vecchia -Emollienti: rilassano il tessuto cutaneo

Kenolac Red

Il potere Biocida dell'acido lattico con una profonda azione cosmetica ed un colore unico
KENOLAC™ RED è un Disinfettante Biocida (autorizzazione numero EU-0027740-0008 1-8) che abbina la forza dell'acido lattico (AHA) a spiccate proprietà cosmetiche. Consente di ripristinare le condizioni naturali dei capezzoli in ogni stagione rendendoli morbidi, privi di screpolature (dove si annidano i batteri che causano mastiti) ed elastici per resistere agli stress della mungitura.

VANTAGGI	CARATTERISTICHE
Gel cremoso dal colore rosso visibile anche alla mungitura successiva (perfetta adesione, no barriera film) Riduce il rischio di ipercheratosi e ripristina le condizioni ottimali epidermiche-sfinteriche Densità controllata, gocciolamento azzerato, minore consumo Disinfettante approvato per le aziende biologiche secondo il regolamento RCE 834/2007 Pronto all'uso: non necessita miscelazioni	Disinfettante approvato, efficace contro un ampio spettro di microrganismi contagiosi ed ambientali Biocida naturale che non inibisce la flora lattica (nessun residuo nel latte) Caratterizzato da quattro funzioni dermoattive: - Esfolianti: stimola la rigenerazione della cute eliminando la pelle vecchia - Emollienti: rilassa il tessuto connettivo rendendo la pelle morbida ed elastica - Umettanti: porta e trattiene l'umidità della cute per un'idratazione profonda - Cicatrizzanti: ripara le lesioni superficiali

cosapam

WORLD WIDE SIRES LTD.

IN SEDE

Co.S.A.P.A.M. Soc. Coop.

DIREZIONE
Direttore
Luca Santuari
cell. 335.5267230
e-mail: l.santuari@cosapam.it

AMMINISTRAZIONE - CONTABILITÀ
Elisabetta Magioncalda - Responsabile
Interno 4
e-mail: e.magioncalda@cosapam.it

Remo Gittardi
Interno 5
e-mail: r.gittardi@cosapam.it

COMMERCIALE E LOGISTICA
Donato Cicolini - Responsabile
Interno 2 - cell. 335.6960410
e-mail: d.cicolini@cosapam.it

Mariangela Locatelli - Assistente Commerciale
Interno 1
e-mail: m.locatelli@cosapam.it

Milena Sem - Assistente Commerciale
Interno 7
e-mail: m.sem@cosapam.it

Gloria Tamagni - Marketing e Comunicazione
Interno 6
e-mail: g.tamagni@cosapam.it

Paolo Grando - Resp. Recapito FA
Interno 8
e-mail: p.grando@cosapam.it

Daniele Squintani - Recapito FA
Interno 9
e-mail: d.squintani@cosapam.it

Giancarlo Migliorini - Servizio Azoto
cell. 335.1835294
e-mail: g.migliorini@cosapam.it

Luca Corona - Servizio Consegne
cell. 335.6960487
e-mail: l.corona@cosapam.it

PIANI DI ACCOPPIAMENTO (WMS)
Luca Baldricchi
cell. 334.2037791
e-mail: luca.baldricchi@cosapam.it

Massimo Baruffini
cell. 339.4651212
e-mail: m.baruffini@cosapam.it

Gabriele Bonetta
cell. 339.2894420
e-mail: gabriele.bonetta@cosapam.it

Andrea Bruschi
cell. 329.1118829
e-mail: andrea.bruschi@cosapam.it

Carlo Chiodelli
cell. 335.8020864
e-mail: carlo.chiodelli@cosapam.it

Marco Olivieri
cell. 340.3280620
e-mail: marco.olivieri@cosapam.it

ASSISTENZA TECNICA E VETERINARIA
Carlotta Bacchiocchi
cell. 340.0028468
e-mail: c.bacchiocchi@cosapam.it

COW MONITORING E SOFTWARE DAIRY MANAGEMENT
Sara Gotti
cell. 340.3526182
e-mail: s.gotti@cosapam.it

CONSULENZA DAIRY MANAGEMENT
Michele Teobaldi
cell. 335.7890232
e-mail: m.teobaldi@cosapam.it

SERVIZIO RIPRODUZIONE E F.A.
Giada Pasini - Responsabile
cell. 340.1203127
e-mail: giada.pasini@cosapam.it

Jessica Russomando - Responsabile Formazione Tecnici
cell. 347.7367758
e-mail: jessica.russomando@cosapam.it

Marta Andreini
cell. 345.3232464
e-mail: marta.andreini@cosapam.it

Giorgio Balascia
cell. 338 6148922
e-mail:. giorgio.balascia@cosapam.it

Marco Barozzi
cell. 346.2147270
e-mail: marco.barozzi@cosapam.it

Benedetta Basola
cell. 366.4010966
e-mail: benedetta.basola@cosapam.it

Cristian Bianchini
cell. 392.6851421
e-mail: cristian.bianchini@cosapam.it

Giorgia Bignami
cell. 351.9574906
e-mail: giorgia.bignami@cosapam.it

Sergio Brizio
cell. 339.6245005
e-mail: sergio.brizio@cosapam.it

Lorenzo Cappelli
cell. 333.2029595
e-mail: lorenzo.cappelli@cosapam.it

Francesco Cisarri
cell. 328.0628605
e-mail: francesco.cisarri@cosapam.it

Marco Montinaro
cell. 338.6459203
e-mail: marco.montinaro@cosapam.it

Antonio Neglia
cell. 339.6337963
e-mail: antonio.neglia@cosapam.it

Francesco Raffa
cell. 346.3565019
e-mail: francesco.raffa@cosapam.it

Anselmo Valenti
cell. 388.9362459
e-mail: anselmo.valenti@cosapam.it

SERVIZIO AGRONOMICO (Milano - Lodi)
Giorgio Facchini
cell. 335.6544953
e-mail: g.facchini@cosapam.it

Francesco Marinoni
cell. 340.7012823
e-mail: f.marinoni@cosapam.it

RETE VENDITA

Lombardia

Raffaele Selvaggio (MI-LO-CR-CO-LC-SO-MB)
cell. 340.7625802
e-mail: raffaele.selvaggio@cosapam.it

Filippo Casali (LO)
cell. 328.1656902
e-mail: filippo.casali@cosapam.it

Massimo Brognoli (MI-VA)
cell. 335.455190
e-mail: massimo.brognoli@cosapam.it

Giancarlo Cattagni (CR)
cell. 347.1876309
e-mail: giancarlo.cattagni@cosapam.it

Giorgio Tomasoni (BG-BS-CR)
cell. 335.6175125
e-mail: giorgio.tomasoni@cosapam.it

Gabriele Bonetta (BS)
cell. 339.2894420
e-mail: gabriele.bonetta@cosapam.it

Domenico Gandaglia (BS)
cell. 340.2314621
e-mail: domenico.gandaglia@cosapam.it

Giovanni Gandaglia (BS)
cell. 339.5233693
e-mail: giovanni.gandaglia@cosapam.it

Nicola Messetti (BS-CR)
cell. 348.3809058
e-mail: nicola.messetti@cosapam.it

Salvatore Reale (BS)
cell. 347.1520241
e-mail: salvatore.reale@cosapam.it

Stefano Montresor (MN)
cell. 348.4461718
e-mail: stefano.montresor@cosapam.it

Fabio Tamassia (MN)
cell. 329.9628106
e-mail: fabio.tamassia@cosapam.it

Luciano Remondini (MN)
cell. 333.4575418
e-mail: luciano.remondini@cosapam.it

Lorenzo Remondini (MN)
cell. 347.2921769
e-mail: lorenzo.remondini@cosapam.it

Franco Monteleone (PV)
cell. 333.2701964
e-mail: franco.monteleone@cosapam.it

Andrea Bruschi (PV)
cell. 329.1118829
e-mail: andrea.bruschi@cosapam.it

Veneto - Friuli - Trentino Alto Adige

Stefano Montresor (Friuli)
cell. 348.4461718
e-mail: stefano.montresor@cosapam.it

Luciano Remondini (PD-VR)
cell. 333.4575418
e-mail: luciano.remondini@cosapam.it

Lorenzo Remondini (VE-TV-VI)
cell. 347.2921769
e-mail: lorenzo.remondini@cosapam.it

Giorgio Tomasoni (TN-BZ)
cell. 335.6175125
e-mail: giorgio.tomasoni@cosapam.it

Piemonte

Franco Monteleone (VB-NO-AL-VC)
cell. 333.2701964
e-mail: franco.monteleone@cosapam.it

Gianmario Ravera (TO-CN)
cell. 333.1078959
e-mail: gianmario.ravera@cosapam.it

Emilia Romagna

Franco Monteleone (PC)
cell. 333.2701964
e-mail: franco.monteleone@cosapam.it

Andrea Bruschi (PC)
cell. 329.1118829
e-mail: andrea.bruschi@cosapam.it

BEST SIRES s.r.l.
Tel. 02.7532954 - Fax 02.7532283
e-mail: best.sires@tiscali.it

Claudio Amovilli (RE-PR)
cell. 336.648137
e-mail: claudio.amovilli@cosapam.it

Fiorindo Anceschi (RE-PR)
cell. 348.3141453

Fabio Tamassia (RE)
cell. 329.9628106
e-mail: fabio.tamassia@cosapam.it

Roberto Miani (MO)
cell. 336.424420
e-mail: roberto.miani@cosapam.it

Lorenzo Remondini (BO)
cell. 347.2921769
e-mail: lorenzo.remondini@cosapam.it

Lazio - Toscana - Campania

Antonio Vagniluca (GR-RM-FR-LT-RI-VT)
cell. 347.1825048
e-mail: antonio.vagniluca@cosapam.it

Lorenzo Romei (FR-LT)
cell. 389.1735659
e-mail: lorenzo.romei@cosapam.it

Silvano Monachesi (BN-SA-AV)
cell. 335.7815772
e-mail: silvano.monachesi@cosapam.it

Umbria - Marche - Abruzzo Molise - Puglia - Basilicata

Silvano Monachesi
cell. 335.7815772
e-mail: silvano.monachesi@cosapam.it

Sardegna

Massimo Brognoli
cell. 335.455190
e-mail: massimo.brognoli@cosapam.it

Calabria

Francesco Lento
cell. 328.4399991
e-mail: francesco.lento@cosapam.it

Sicilia

Emanuele Burgaletta
cell. 335.337490
e-mail: emanuele.burgaletta@cosapam.it

Seguici su Facebook e Instagram
clicca "MI PIACE" sulla pagina Cosapam

APP ANDROID SU Google play
Disponibile su App Store

Scarica gratuitamente
la APP Cosapam

Co.S.A.P.A.M. Soc. Coop.
Via Fratelli Rossi Ettore ed Ercole Sante n.10/12 - 26826 Secugnago (LODI)
Tel 0377.807835 | Fax 0377.807843
www.cosapam.it | email info@cosapam.it